มหกรรมลดราคาขาย NPA ปี 2568

(NPA Campaign Sale 2025)

พร้อมให้คุณรับข้อเสนอพิเศษก่อนใคร

ภาคตะวันออก

ทรัพย์เด่น ทำเลดี ที่ PAMCO เท่านั้น

ค้นหาทรัพย์สินที่ตรงใจคุณ

property.pamco.co.th

By NPA Management

PAMCO | property

A member of TMBThanachart Bank

ttb

Make REAL Change

สารบัญ

		หน้า
ที่อยู่อาศัย (Residential)		
คอนโด	• จ.ชลบุรี, ระยอง	4-6
บ้านเดี่ยว	• จ.ชลบุรี, ระยอง	7-11
	• จ.จันทบุรี, ฉะเชิงเทรา, ปราจีนบุรี, สระแก้ว	12
บ้านแฝด	• จ.ชลบุรี, ระยอง, ฉะเชิงเทรา, ปราจีนบุรี	12-13
ทาวน์เฮ้าส์/ตึกแถว	• ชลบุรี, ระยอง, ฉะเชิงเทรา	14-20
สาขาปิดดำเนินการ (Disused Branch)		
สาขาปิดดำเนินการ	• จ.ชลบุรี, ระยอง, จันทบุรี	22
	• จ.ปราจีนบุรี, ฉะเชิงเทรา	23
พาณิชยกรรม (Commercial)		
อาคารพาณิชย์ สำนักงาน	• จ.ชลบุรี, จันทบุรี, ระยอง, ตราด	25-26
อุตสาหกรรม / ที่ดินเปล่า (Industrial and Vacant land)		
โรงงาน	• จ.ชลบุรี, ระยอง	
โกดัง	• สระแก้ว	29
ที่ดินเปล่า	• สระแก้ว	

ทรัพย์ประเภท

ที่อยู่อาศัย (Residential)

property.pamco.co.th

By NPA Management

คอนโด

จังหวัด ชลบุรี

ภาคตะวันออก

(PAMCO)

คอนโด **รหัสทรัพย์ P00203**

ชาโตเดล คอนโดมิเนียม บางแสน

พื้นที่ 41.0 ตร.ม.

ห้องชุดเลขที่ 6/11 ชั้น 1
อาคาร 1 ถนน บางแสนล่าง
ตำบล แสนสุข
อำเภอ เมืองชลบุรี
ชลบุรี

ราคา 2,706,000. -

ราคาพิเศษ 1,449,000. -

(PAMCO)

คอนโด **รหัสทรัพย์ P00204**

ชาโตเดล คอนโดมิเนียม บางแสน

พื้นที่ 37.21 ตร.ม.

ห้องชุดเลขที่ 6/22 ชั้น 1
อาคาร 1 ถนน บางแสนล่าง
ตำบล แสนสุข
อำเภอ เมืองชลบุรี
ชลบุรี

ราคา 2,345,000. -

ราคาพิเศษ 1,417,000. -

(PAMCO)

คอนโด **รหัสทรัพย์ P00269**

ชาโตเดล คอนโดมิเนียม บางแสน

พื้นที่ 37.09 ตร.ม.

ห้องชุดเลขที่ 6/123 ชั้น 6
อาคาร 1 ถนน บางแสนล่าง
ตำบล แสนสุข
อำเภอ เมืองชลบุรี
ชลบุรี

ราคา 2,967,000. -

ราคาพิเศษ 2,096,000. -

(PAMCO)

คอนโด **รหัสทรัพย์ P00347**

ชาโตเดล คอนโดมิเนียม บางแสน

พื้นที่ 37.21 ตร.ม.

ห้องชุดเลขที่ 6/20 (B110)
ชั้น 1 อาคาร 1 ถนน บางแสน
ล่าง ตำบล แสนสุข
อำเภอ เมืองชลบุรี
ชลบุรี

ราคา 2,456,000. -

ราคาพิเศษ 1,317,000. -

(PAMCO)

คอนโด **รหัสทรัพย์ P00349**

เนียร์บีช เรสซิเด้นซ์ บางละมุง

พื้นที่ 64.47 ตร.ม.

ห้องชุดเลขที่ 676/36 ชั้น 4
ซอย นาเกลือ 17
ถนน พัทยา-นาเกลือ
ตำบล นาเกลือ
อำเภอ บางละมุง ชลบุรี

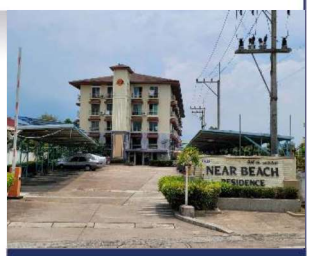

ราคา 1,625,000. -

ราคาพิเศษ 939,000. -

(PAMCO)

คอนโด **รหัสทรัพย์ P00506**

สุนิสาเพลส เฟส 2 ชลบุรี

พื้นที่ 37.49 ตร.ม.

ห้องชุดเลขที่ 16/271 ชั้น 7
อาคาร 1 ถนน บางแสน สาย
4 ใต้ ตำบล แสนสุข
อำเภอ เมืองชลบุรี
ชลบุรี

ราคา 1,350,000. -

ราคาพิเศษ 909,000. -

มหกรรมลดราคา NPA ปี 2568 | ระหว่างวันที่ 1 เมษายน - 30 มิถุนายน 2568

สอบถามรายละเอียดเพิ่มเติมได้ที่ การตลาดสินทรัพย์ ฝ่ายบริหารสินทรัพย์
08 0050 2341, 0 2242 3111 | Website : property.pamco.co.th

เงื่อนไข

1. ข้อมูล และรายละเอียดที่ปรากฏเป็นเพียงสื่อที่ใช้ในการโฆษณาประชาสัมพันธ์ทรัพย์สิน NPA ของธนาคาร และ PAMCO เท่านั้น
2. ขอสงวนสิทธิ์ในการเปลี่ยนแปลงราคา และรายละเอียดอื่น ๆ ของทรัพย์สิน NPA ที่ปรากฏในเอกสารนี้โดยไม่ต้องแจ้งให้ทราบล่วงหน้า และการซื้อขายทรัพย์สิน NPA จะต้องเป็นไปตามหลักเกณฑ์ และเงื่อนไขที่ธนาคาร และ PAMCO กำหนดเท่านั้น
3. ธนาคาร และ PAMCO ขายทรัพย์สิน NPA ตามสภาพที่เป็นอยู่ในปัจจุบัน ดังนั้น ผู้ซื้อต้องมีหน้าที่ตรวจสอบรายละเอียดเกี่ยวกับทรัพย์สิน NPA ที่จะซื้อ ณ สถานที่ตั้งทรัพย์สิน และถือว่าผู้ที่สนใจจะซื้อได้ทราบถึงสภาพทรัพย์นั้นโดยละเอียดครบถ้วนแล้วก่อนเสนอซื้อ

คอนโด

จังหวัด ชลบุรี

ภาคตะวันออก

(ttb)

คอนโด	รหัสทรัพย์ B11876
พัทยาเซ็นเตอร์พ้อย์	
พื้นที่ 57.2 ตร.ม. ห้องชุดเลขที่ 250/68 ชั้น 7 ถนน เฉลิมพระเกียรติ (พัทยาสาย 3) ตำบล หนองปรือ อำเภอ บางละมุง ชลบุรี	ราคาพิเศษ 1,278,000. -
ราคา 1,831,000. -	

(PAMCO)

คอนโด	รหัสทรัพย์ P00468
ยูนิกซ์ เซาท์พัทยา	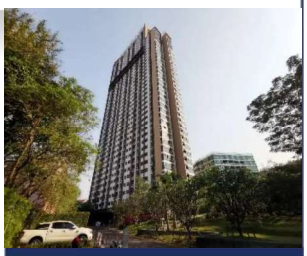
พื้นที่ 62.45 ตร.ม. ห้องชุดเลขที่ 163/31 ชั้น 4 ถนน พระตำหนัก ตำบล หนองปรือ อำเภอ บางละมุง ชลบุรี	ราคาพิเศษ 4,189,000. -
ราคา 5,564,000. -	

(PAMCO)

คอนโด	รหัสทรัพย์ P00640
อะเมซอน เรสซิเด้นท์ บางละมุง	
พื้นที่ 35.09 ตร.ม. ห้องชุดเลขที่ 77/611 ชั้นที่ 5 อาคาร 1 ซอย บุญย์กัญจนา 5 ถนน บุญย์กัญจนา ตำบล หนองปรือ อำเภอ บางละมุง ชลบุรี	ราคาพิเศษ 1,617,000. -
ราคา 1,925,000. -	

(ttb)

คอนโด	รหัสทรัพย์ B12395
ลุมพินี คอนโดทาวน์ พัทยาเหนือ	
พื้นที่ 22.85 ตร.ม. ห้องชุดเลขที่ 86/534 ชั้น 24 อาคาร เอ ถนน สุขุมวิท (3) ตำบล นาเกลือ อำเภอ บางละมุง ชลบุรี	ราคาพิเศษ 1,062,000. -
ราคา 1,254,000. -	

(PAMCO)

คอนโด	รหัสทรัพย์ P00686
พลัม คอนโด แหลมฉบัง 2	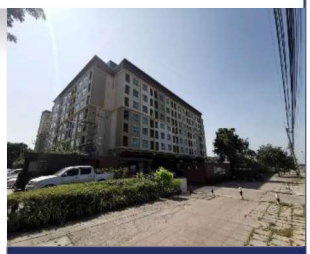
พื้นที่ 24.09 ตร.ม. ห้องชุดเลขที่ 18/437 ชั้น 3 อาคาร ซี ถนน เมืองใหม่กลาง ตำบล ทุ่งสุขลา อำเภอ ศรีราชา ชลบุรี	ราคาพิเศษ 1,058,000. -
ราคา 1,246,000. -	

มหกรรมลดราคา NPA ปี 2568 | ระหว่างวันที่ 1 เมษายน - 30 มิถุนายน 2568

สอบถามรายละเอียดเพิ่มเติมได้ที่ การตลาดสินทรัพย์ ฝ่ายบริหารสินทรัพย์
08 0050 2341, 0 2242 3111 | Website : property.pamco.co.th

เงื่อนไข

1. ข้อมูล และรายละเอียดที่ปรากฏเป็นเพียงสื่อที่ใช้ในการโฆษณาประชาสัมพันธ์ทรัพย์สิน NPA ของธนาคาร และ PAMCO เท่านั้น
2. ขอสงวนสิทธิ์ในการเปลี่ยนแปลงราคา และรายละเอียดอื่น ๆ ของทรัพย์สิน NPA ที่ปรากฏในเอกสารนี้โดยไม่ต้องแจ้งให้ทราบล่วงหน้า และการซื้อขายทรัพย์สิน NPA จะต้องเป็นไปตามหลักเกณฑ์ และเงื่อนไขที่ธนาคาร และ PAMCO กำหนดเท่านั้น
3. ธนาคาร และ PAMCO ขายทรัพย์สิน NPA ตามสภาพที่เป็นอยู่ในปัจจุบัน ดังนั้น ผู้ซื้อต้องมีหน้าที่ตรวจสอบรายละเอียดเกี่ยวกับทรัพย์สิน NPA ที่จะซื้อ ณ สถานที่ตั้งทรัพย์สิน และถือว่าผู้ที่สนใจจะซื้อได้ทราบถึงสภาพทรัพย์นั้นโดยละเอียดครบถ้วนแล้วก่อนเสนอซื้อ

คอนโด

จังหวัด ระยอง

ภาคตะวันออก

(ttb)

คอนโด	รหัสทรัพย์ B12382
วายอีเอส ระยอง	
พื้นที่ 38.1 ตร.ม. ห้องชุดเลขที่ 345/1 ชั้น 1 อาคาร 1 ถนน ราษฎร์บำรุง ตำบล เนินพระ อำเภอ เมืองระยอง ระยอง	ราคาพิเศษ 773,000. -
ราคา 1,372,000. -	

(PAMCO)

คอนโด	รหัสทรัพย์ P00257
ดิอัลทิเมท ซีซั่น ปาร์ค ระยอง	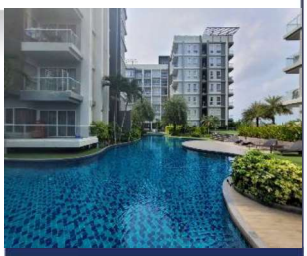
พื้นที่ 38.36 ตร.ม. ห้องชุดเลขที่ 37/84 ชั้น 5 อาคาร B ถนน สายกะทิง ลาย-ปลวกเกตุ(36) ตำบล เชิงเนิน อำเภอ เมืองระยอง ระยอง	ราคาพิเศษ 1,519,000. -
ราคา 2,190,000. -	

(PAMCO)

คอนโด	รหัสทรัพย์ P00258
ดิอัลทิเมท ซีซั่น ปาร์ค ระยอง	
พื้นที่ 38.46 ตร.ม. ห้องชุดเลขที่ 39/44 ชั้น 3 อาคาร C ถนน สายกะทิลาย-ปลวกเกตุ(36) ตำบล เชิงเนิน อำเภอ เมืองระยอง ระยอง	ราคาพิเศษ 1,469,000. -
ราคา 2,120,000. -	

(ttb)

คอนโด	รหัสทรัพย์ B13220
ดิอัลทิเมท ซีซั่น ปาร์ค ระยอง	
พื้นที่ 38.30 ตร.ม. ห้องชุดเลขที่ 37/103 ชั้น 6 อาคาร บี ถนน ชลบุรี-ระยอง ตำบล เชิงเนิน อำเภอ เมืองระยอง ระยอง	ราคาพิเศษ 1,886,000. -
ราคา 2,318,000. -	

(PAMCO)

คอนโด	รหัสทรัพย์ P00467
แพลทินั่ม เพลส ระยอง	
พื้นที่ 38.78 ตร.ม. ห้องชุดเลขที่ 50/157 ชั้น 2 อาคาร หนึ่ง ถนน สายปลวกแดง-ห้วยปราบ (รย.3013) ตำบล มาบยางพร อำเภอ ปลวกแดง ระยอง	ราคาพิเศษ 763,000. -
ราคา 1,109,000. -	

มหกรรมลดราคา NPA ปี 2568 | ระหว่างวันที่ 1 เมษายน - 30 มิถุนายน 2568

สอบถามรายละเอียดเพิ่มเติมได้ที่ การตลาดสินทรัพย์ ฝ่ายบริหารสินทรัพย์
08 0050 2341, 0 2242 3111 | Website : property.pamco.co.th

เงื่อนไข

1. ข้อมูล และรายละเอียดที่ปรากฏเป็นเพียงสื่อที่ใช้ในการโฆษณาประชาสัมพันธ์ทรัพย์สิน NPA ของธนาคาร และ PAMCO เท่านั้น
2. ขอสงวนสิทธิ์ในการเปลี่ยนแปลงราคา และรายละเอียดอื่น ๆ ของทรัพย์สิน NPA ที่ปรากฏในเอกสารนี้โดยไม่ต้องแจ้งให้ทราบล่วงหน้า และการซื้อขายทรัพย์สิน NPA จะต้องเป็นไปตามหลักเกณฑ์ และเงื่อนไขที่ธนาคาร และ PAMCO กำหนดเท่านั้น
3. ธนาคาร และ PAMCO ขายทรัพย์สิน NPA ตามสภาพที่เป็นอยู่ในปัจจุบัน ดังนั้น ผู้ซื้อต้องมีหน้าที่ตรวจสอบรายละเอียดเกี่ยวกับทรัพย์สิน NPA ที่จะซื้อ ณ สถานที่ตั้งทรัพย์สิน และถือว่าผู้ที่สนใจจะซื้อได้ทราบถึงสภาพทรัพย์นั้นโดยละเอียดครบถ้วนแล้วก่อนเสนอซื้อ

บ้านเดี่ยว

จังหวัด ชลบุรี

ภาคตะวันออก

(PAMCO)

บ้านเดี่ยว	รหัสทรัพย์ P00076
มะขามหย่ง ชลบุรี	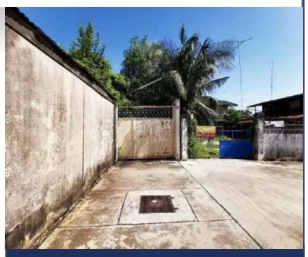
เนื้อที่ 129.0 ตร.ว.	
490 ท ซอย สุขนิรันดร์ ถนน วชิรปราการ ตำบล มะขามหย่ง อำเภอ เมืองชลบุรี ชลบุรี	
ราคา 4,826,000. -	ราคาพิเศษ 3,667,000. -

(ttb)

บ้านเดี่ยว	รหัสทรัพย์ B13133
กีรติธานี แลนด์แอนด์เฮ้าส์	
เนื้อที่ 124.4 ตร.ว.	
300/20 ซอย บ้านสวน-หนองข้างศอก 21 ถนน บ้านสวน-หนองข้างศอก ตำบล บ้านสวน อำเภอ เมืองชลบุรี ชลบุรี	
ราคา 8,800,000. -	ราคาพิเศษ 7,185,000. -

(ttb)

บ้านแฝด	รหัสทรัพย์ B13109
แกรนด์ชล เลค แอนด์ การ์เด้น	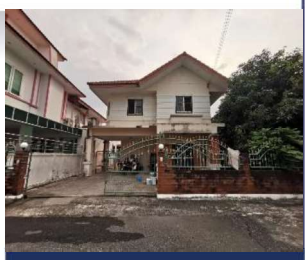
เนื้อที่ 76.6 ตร.ว.	
101/13 ซอย บ้านสวนเศรษฐกิจ 32 ถนน เศรษฐกิจ(ทล.344) ตำบล หนองรี อำเภอ เมืองชลบุรี ชลบุรี	
ราคา 3,960,000. -	ราคาพิเศษ 3,322,000. -

(PAMCO)

บ้านแฝด	รหัสทรัพย์ P00413
แก้วมงคล บางละมุง	
เนื้อที่ 112.6 ตร.ว.	
330/2 ซอย สุขุมวิท-พัทยา 19 ถนน สุขุมวิท(ทล.3) ตำบล นาเกลือ อำเภอ บางละมุง ชลบุรี	
ราคา 9,500,000. -	ราคาพิเศษ 6,870,000. -

(PAMCO)

ทาวน์เฮ้าส์	รหัสทรัพย์ P00106
บ้านเนินน้ำ บางละมุง	
เนื้อที่ 100.0 ตร.ว.	
44/274 หมู่ที่ 4 ซอย 12 ถนน สายบ้านโรงหีบ-บ้านไร่หนึ่ง ตำบล ตะเคียนเตี้ย อำเภอ บางละมุง ชลบุรี	
ราคา 2,825,000. -	ราคาพิเศษ 2,214,000. -

(PAMCO)

ทาวน์เฮ้าส์	รหัสทรัพย์ P00157
พัทยาปาร์คฮิลล์ 1 บางละมุง	
เนื้อที่ 39.5 ตร.ว.	
138/323 หมู่ที่ 3 ซอย หนองหัวแรด 1 ถนน กระทิงราย-ระยอง (36) ตำบล ตะเคียนเตี้ย อำเภอ บางละมุง ชลบุรี	
ราคา 1,440,000. -	ราคาพิเศษ 1,063,000. -

มหกรรมลดราคา NPA ปี 2568 | ระหว่างวันที่ 1 เมษายน - 30 มิถุนายน 2568

สอบถามรายละเอียดเพิ่มเติมได้ที่ การตลาดสินทรัพย์ ฝ่ายบริหารสินทรัพย์
08 0050 2341, 0 2242 3111 | Website : property.pamco.co.th

เงื่อนไข

1. ข้อมูล และรายละเอียดที่ปรากฏเป็นเพียงสื่อที่ใช้ในการโฆษณาประชาสัมพันธ์ทรัพย์สิน NPA ของธนาคาร และ PAMCO เท่านั้น
2. ขอสงวนสิทธิ์ในการเปลี่ยนแปลงราคา และรายละเอียดอื่น ๆ ของทรัพย์สิน NPA ที่ปรากฏในเอกสารนี้โดยไม่ต้องแจ้งให้ทราบล่วงหน้า และการซื้อขายทรัพย์สิน NPA จะต้องเป็นไปตามหลักเกณฑ์ และเงื่อนไขที่ธนาคาร และ PAMCO กำหนดเท่านั้น
3. ธนาคาร และ PAMCO ขายทรัพย์สิน NPA ตามสภาพที่เป็นอยู่ในปัจจุบัน ดังนั้น ผู้ซื้อต้องมีหน้าที่ตรวจสอบรายละเอียดเกี่ยวกับทรัพย์สิน NPA ที่จะซื้อ ณ สถานที่ตั้งทรัพย์สิน และถือว่าผู้ที่สนใจจะซื้อได้ทราบถึงสภาพทรัพย์นั้นโดยละเอียดครบถ้วนแล้วก่อนเสนอซื้อ

บ้านเดี่ยว

จังหวัด ชลบุรี

ภาคตะวันออก

(PAMCO)

บ้านเดี่ยว | **รหัสทรัพย์ P00526**

บ้านชาลิตา 2 บางละมุง

เนื้อที่ 60.0 ตร.ว.

115/197 หมู่ที่ 1 ซอย เรือนจำพิเศษพัทยา ถนน บางละมุง-ระยอง(ทล.36)
ตำบล หนองปลาไหล
อำเภอ บางละมุง ชลบุรี

ราคา 2,600,000. -

ราคาพิเศษ 2,208,000. -

(PAMCO)

บ้านเดี่ยว | **รหัสทรัพย์ P00113**

พานา ปาร์ค เฟส 3 ชลบุรี

เนื้อที่ 60.0 ตร.ว.

179/73 ซอย เทศบาล 17
ถนน ศุขประยูร (315)
ตำบล หนองหงษ์
อำเภอ พานทอง
ชลบุรี

ราคา 2,205,000. -

ราคาพิเศษ 1,602,000. -

(PAMCO)

บ้านแฝด | **รหัสทรัพย์ P00064**

ศรีนครินทร์ ศรีราชา

เนื้อที่ 54.0 ตร.ว.

24/25 หมู่ที่ 7 ซอย 3 ถนน ศรีราชา-หนองค้อ(ทล.3241)
ตำบล สุรศักดิ์
อำเภอ ศรีราชา
ชลบุรี

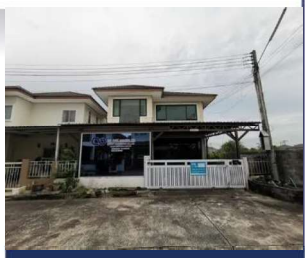

ราคา 3,200,000. -

ราคาพิเศษ 2,489,000. -

(ttb)

บ้านแฝด | **รหัสทรัพย์ C10305**

ศรีราชา

เนื้อที่ 130.0 ตร.ว.

51/99 ถนน หนองคล้า 1
ตำบล บึง
อำเภอ ศรีราชา
ชลบุรี

ราคา 6,681,000. -

ราคาพิเศษ 5,551,000. -

(ttb)

ทาวน์เฮ้าส์ | **รหัสทรัพย์ B13260**

บ่อวินบุรี ศรีราชา

เนื้อที่ 55.1 ตร.ว.

290/95 ซอย บึง-บ่อวิน 87
ถนน อ่าวอุดม-ปากร่วม
ตำบล บ่อวิน
อำเภอ ศรีราชา
ชลบุรี

ราคา 2,640,000. -

ราคาพิเศษ 2,287,000. -

(ttb)

ทาวน์เฮ้าส์ | **รหัสทรัพย์ B13089**

เพิ่มทรัพย์ ศรีราชา

เนื้อที่ 31.5 ตร.ว.

19/22 ถนน หนองคล้าใหม่
ตำบล บึง อำเภอ ศรีราชา
ชลบุรี

ราคา 1,760,000. -

ราคาพิเศษ 1,566,000. -

มหกรรมลดราคา NPA ปี 2568 | ระหว่างวันที่ 1 เมษายน - 30 มิถุนายน 2568

สอบถามรายละเอียดเพิ่มเติมได้ที่ การตลาดสินทรัพย์ ฝ่ายบริหารสินทรัพย์
08 0050 2341, 0 2242 3111 | Website : property.pamco.co.th

เงื่อนไข

1. ข้อมูล และรายละเอียดที่ปรากฏเป็นเพียงสื่อที่ใช้ในการโฆษณาประชาสัมพันธ์ทรัพย์สิน NPA ของธนาคาร และ PAMCO เท่านั้น
2. ขอสงวนสิทธิ์ในการเปลี่ยนแปลงราคา และรายละเอียดอื่น ๆ ของทรัพย์สิน NPA ที่ปรากฏในเอกสารนี้โดยไม่ต้องแจ้งให้ทราบล่วงหน้า และการซื้อขายทรัพย์สิน NPA จะต้องเป็นไปตามหลักเกณฑ์ และเงื่อนไขที่ธนาคาร และ PAMCO กำหนดเท่านั้น
3. ธนาคาร และ PAMCO ขายทรัพย์สิน NPA ตามสภาพที่เป็นอยู่ในปัจจุบัน ดังนั้น ผู้ซื้อต้องมีหน้าที่ตรวจสอบรายละเอียดเกี่ยวกับทรัพย์สิน NPA ที่จะซื้อ ณ สถานที่ตั้งทรัพย์สิน และถือว่าผู้ที่สนใจจะซื้อได้ทราบถึงสภาพทรัพย์นั้นโดยละเอียดครบถ้วนแล้วก่อนเสนอซื้อ

บ้านเดี่ยว

จังหวัด ชลบุรี, ระยอง

ภาคตะวันออก

(PAMCO)

บ้านเดี่ยว **รหัสทรัพย์ P00395**

แสนสบาย สัตหีบ

เนื้อที่ 58.0 ตร.ว.

91/38 ซอย เทศวงษ์
ถนน สุขุมวิท (ทล.3)
ตำบล สัตหีบ
อำเภอ สัตหีบ ชลบุรี

ราคา 1,890,000. -

ราคาพิเศษ 1,403,000. -

(ttb)

บ้านเดี่ยว **รหัสทรัพย์ B13067**

แสนสบาย สัตหีบ

เนื้อที่ 58.0 ตร.ว.

91/37 ซอย สรรพวุธ-คันธนาทน์ 8
ถนน สุขุมวิท (ทล.3)
ตำบล สัตหีบ
อำเภอ สัตหีบ ชลบุรี

ราคา 2,420,000. -

ราคาพิเศษ 2,062,000. -

(PAMCO)

บ้านเดี่ยว **รหัสทรัพย์ P00593**

อิสตินี่ พาร์ค 5 สัตหีบ

เนื้อที่ 54.7 ตร.ว.

222/127 หมู่ที่ 10 ซอย 2
ถนน เลี่ยงเมืองสัตหีบ(ทล. 332) ตำบล บางเสร่
อำเภอ สัตหีบ
ชลบุรี

ราคา 2,420,000. -

ราคาพิเศษ 2,138,000. -

(PAMCO)

บ้านเดี่ยว **รหัสทรัพย์ P00603**

เกล็ดแก้ว สัตหีบ

เนื้อที่ 67.0 ตร.ว.

210/27 หมู่ที่ 10 ซอย
เทศบาล 32/1
ถนน สุขุมวิท (ทล.3)
ตำบล บางเสร่
อำเภอ สัตหีบ ชลบุรี

ราคา 2,530,000. -

ราคาพิเศษ 2,249,000. -

(PAMCO)

บ้านเดี่ยว **รหัสทรัพย์ P00518**

วงศ์อำมาตย์ ระยอง

เนื้อที่ 158.3 ตร.ว.

5/55 ซอย 11 (ในโครงการ ฯ)
ถนน ทับมา (รย.4006)
ตำบล เนินพระ
อำเภอ เมืองระยอง
ระยอง

ราคา 2,233,000. -

ราคาพิเศษ 1,708,000. -

(PAMCO)

บ้านเดี่ยว **รหัสทรัพย์ P00523**

อารยา ระยอง

เนื้อที่ 78.0 ตร.ว.

52/87 ซอย สุขุมวิท 13
ถนน สุขุมวิท (ทล.3)
ตำบล ห้วยโป่ง
อำเภอ เมืองระยอง
ระยอง

ราคา 2,400,000. -

ราคาพิเศษ 1,700,000. -

มหกรรมลดราคา NPA ปี 2568 | ระหว่างวันที่ 1 เมษายน - 30 มิถุนายน 2568

สอบถามรายละเอียดเพิ่มเติมได้ที่ การตลาดสินทรัพย์ ฝ่ายบริหารสินทรัพย์
08 0050 2341, 0 2242 3111 | Website : property.pamco.co.th

เงื่อนไข

1. ข้อมูล และรายละเอียดที่ปรากฏเป็นเพียงสื่อที่ใช้ในการโฆษณาประชาสัมพันธ์ทรัพย์สิน NPA ของธนาคาร และ PAMCO เท่านั้น
2. ขอสงวนสิทธิ์ในการเปลี่ยนแปลงราคา และรายละเอียดอื่น ๆ ของทรัพย์สิน NPA ที่ปรากฏในเอกสารนี้โดยไม่ต้องแจ้งให้ทราบล่วงหน้า และการซื้อขายทรัพย์สิน NPA จะต้องเป็นไปตามหลักเกณฑ์ และเงื่อนไขที่ธนาคาร และ PAMCO กำหนดเท่านั้น
3. ธนาคาร และ PAMCO ขายทรัพย์สิน NPA ตามสภาพที่เป็นอยู่ในปัจจุบัน ดังนั้น ผู้ซื้อต้องมีหน้าที่ตรวจสอบรายละเอียดเกี่ยวกับทรัพย์สิน NPA ที่จะซื้อ ณ สถานที่ตั้งทรัพย์สิน และถือว่าผู้ที่สนใจจะซื้อได้ทราบถึงสภาพทรัพย์นั้นโดยละเอียดครบถ้วนแล้วก่อนเสนอซื้อ

บ้านเดี่ยว

จังหวัด ระยอง

ภาคตะวันออก

(ttb)

บ้านเดี่ยว	รหัสทรัพย์ C10287
อารยา ระยอง	
เนื้อที่ 58.0 ตร.ว.	
52/77 ซอย สุขุมวิท 13 ถนน สุขุมวิท (ทล.3) ตำบล ห้วยโป่ง อำเภอ เมืองระยอง ระยอง	
ราคา 2,026,000. -	ราคาพิเศษ 1,423,000. -

(PAMCO)

บ้านเดี่ยว	รหัสทรัพย์ P00527
บ้านห้วยวัว ระยอง	
เนื้อที่ 52.0 ตร.ว.	
20/42 หมู่ที่ 5 ซอย ห้วยวัว ถนน สายหนองโพรง-เสม็ดแดง ตำบล ทับมา อำเภอ เมืองระยอง ระยอง	
ราคา 2,100,000. -	ราคาพิเศษ 1,796,000. -

(ttb)

บ้านเดี่ยว	รหัสทรัพย์ B13247
สุขสำราญ 3 บ้านค่าย	
เนื้อที่ 50.8 ตร.ว.	
161/44 ถนน สายหนองซิมสิว-หินโค้ย ตำบล หนองบัว อำเภอ บ้านค่าย ระยอง	
ราคา 1,360,000. -	ราคาพิเศษ 1,238,000. -

(PAMCO)

บ้านเดี่ยว	รหัสทรัพย์ P00415
รามนุช 14 บ้านฉาง	
เนื้อที่ 73.9 ตร.ว.	
ซอย รามนุช 14 ถนน สุขุมวิท(ทล.3) ตำบล บ้านฉาง อำเภอ บ้านฉาง ระยอง	
ราคา 2,350,000. -	ราคาพิเศษ 1,654,000. -

(PAMCO)

บ้านเดี่ยว	รหัสทรัพย์ P00416
รามนุช 14 บ้านฉาง	
เนื้อที่ 73.9 ตร.ว.	
ซอย รามนุช 14 ถนน สุขุมวิท(ทล.3) ตำบล บ้านฉาง อำเภอ บ้านฉาง ระยอง	
ราคา 2,450,000. -	ราคาพิเศษ 1,726,000. -

(PAMCO)

บ้านเดี่ยว	รหัสทรัพย์ P00418
เดอะปาล์ม พลาบีช บ้านฉาง	
เนื้อที่ 106.6 ตร.ว.	
189/18 หมู่ที่ 7 ถนน เทศบาล 7 ซอย 8 ตำบล พลา อำเภอ บ้านฉาง ระยอง	
ราคา 3,750,000. -	ราคาพิเศษ 2,673,000. -

มหกรรมลดราคา NPA ปี 2568 | ระหว่างวันที่ 1 เมษายน - 30 มิถุนายน 2568

สอบถามรายละเอียดเพิ่มเติมได้ที่ การตลาดสินทรัพย์ ฝ่ายบริหารสินทรัพย์
08 0050 2341, 0 2242 3111 | Website : property.pamco.co.th

เงื่อนไข

1. ข้อมูล และรายละเอียดที่ปรากฏเป็นเพียงสื่อที่ใช้ในการโฆษณาประชาสัมพันธ์ทรัพย์สิน NPA ของธนาคาร และ PAMCO เท่านั้น
2. ขอสงวนสิทธิ์ในการเปลี่ยนแปลงราคา และรายละเอียดอื่น ๆ ของทรัพย์สิน NPA ที่ปรากฏในเอกสารนี้โดยไม่ต้องแจ้งให้ทราบล่วงหน้า และการซื้อขายทรัพย์สิน NPA จะต้องเป็นไปตามหลักเกณฑ์ และเงื่อนไขที่ธนาคาร และ PAMCO กำหนดเท่านั้น
3. ธนาคาร และ PAMCO ขายทรัพย์สิน NPA ตามสภาพที่เป็นอยู่ในปัจจุบัน ดังนั้น ผู้ซื้อต้องมีหน้าที่ตรวจสอบรายละเอียดเกี่ยวกับทรัพย์สิน NPA ที่จะซื้อ ณ สถานที่ตั้งทรัพย์สิน และถือว่าผู้ที่สนใจจะซื้อได้ทราบถึงสภาพทรัพย์นั้นโดยละเอียดครบถ้วนแล้วก่อนเสนอซื้อ

บ้านเดี่ยว

ภาคตะวันออก

จังหวัด ระยอง, จันทบุรี, ฉะเชิงเทรา, ปราจีนบุรี

(ttb)

บ้านเดี่ยว	รหัสทรัพย์ B13262
สมาร์ทแลนด์ พาร์ค ฮิลล์ ปลวก **เนื้อที่ 53.9 ตร.ว.** 88/1001 หมู่ที่ 4 ซอย 12 ถนน สายปากร่วม-ห้วยปราบ ตำบล มาบยางพร อำเภอ ปลวกแดง ระยอง **ราคา 2,530,000. -**	 **ราคาพิเศษ** **2,270,000. -**

(ttb)

บ้านเดี่ยว	รหัสทรัพย์ B12071
ขลุง จันทบุรี **เนื้อที่ 3-3-50.3 ไร่** 75 หมู่ที่ 3 ถนน มะกอก-หนองกระถาด ตำบล มาบไพ อำเภอ ขลุง จันทบุรี **ราคา 4,693,000. -**	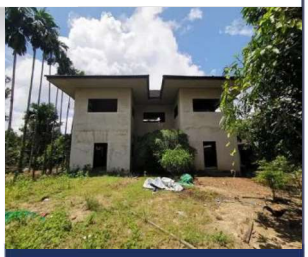 **ราคาพิเศษ** **3,097,000. -**

(PAMCO)

บ้านเดี่ยว	รหัสทรัพย์ P00539
สอยดาว กรีน เม้าท์เท็น จันทบุรี **เนื้อที่ 112.5 ตร.ว.** 9/40 ถนน จันทบุรี-สระแก้ว (ทล.317) ตำบล ทรายขาว อำเภอ สอยดาว จันทบุรี **ราคา 2,618,000. -**	 **ราคาพิเศษ** **2,239,000. -**

(PAMCO)

บ้านเดี่ยว	รหัสทรัพย์ P00482
บ้านโพธิ์ ฉะเชิงเทรา **เนื้อที่ 2-2-50 ไร่** 33/5 หมู่ที่ 2 ซอย บ้านบางชายสอ ถนน บ้านบางชายสอ ตำบล บางกรูด อำเภอ บ้านโพธิ์ ฉะเชิงเทรา **ราคา 13,320,000. -**	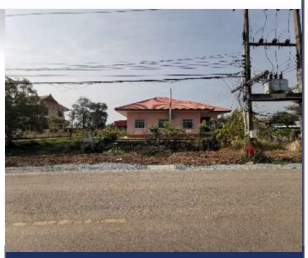 **ราคาพิเศษ** **10,511,000. -**

(PAMCO)

บ้านเดี่ยว	รหัสทรัพย์ P00537
พนมสารคาม **เนื้อที่ 804.0 ตร.ว.** 99/9 ถนน เลียบคลองชลประทานสายใหญ่-ท่าลาด ตำบล หนองแหน อำเภอ พนมสารคาม ฉะเชิงเทรา **ราคา 9,174,000. -**	 **ราคาพิเศษ** **8,661,000. -**

(ttb)

บ้านเดี่ยว	รหัสทรัพย์ B13197
สุภาพร@โป่งไผ่ ศรีมหาโพธิ **เนื้อที่ 44.1 ตร.ว.** 873/3 หมู่ที่ 6 ซอย ไม่มีชื่อ ถนน นิคมอุตสาหกรรม 304 ตำบล ท่าตูม อำเภอ ศรีมหาโพธิ ปราจีนบุรี **ราคา 2,024,000. -**	 **ราคาพิเศษ** **1,588,000. -**

มหกรรมลดราคา NPA ปี 2568 | ระหว่างวันที่ 1 เมษายน - 30 มิถุนายน 2568

สอบถามรายละเอียดเพิ่มเติมได้ที่ การตลาดสินทรัพย์ ฝ่ายบริหารสินทรัพย์
08 0050 2341, 0 2242 3111 | Website : property.pamco.co.th

เงื่อนไข

1. ข้อมูล และรายละเอียดที่ปรากฏเป็นเพียงสื่อที่ใช้ในการโฆษณาประชาสัมพันธ์ทรัพย์สิน NPA ของธนาคาร และ PAMCO เท่านั้น
2. ขอสงวนสิทธิ์ในการเปลี่ยนแปลงราคา และรายละเอียดอื่น ๆ ของทรัพย์สิน NPA ที่ปรากฏในเอกสารนี้โดยไม่ต้องแจ้งให้ทราบล่วงหน้า และการซื้อขายทรัพย์สิน NPA จะต้องเป็นไปตามหลักเกณฑ์ และเงื่อนไขที่ธนาคาร และ PAMCO กำหนดเท่านั้น
3. ธนาคาร และ PAMCO ขายทรัพย์สิน NPA ตามสภาพที่เป็นอยู่ในปัจจุบัน ดังนั้น ผู้ซื้อต้องมีหน้าที่ตรวจสอบรายละเอียดเกี่ยวกับทรัพย์สิน NPA ที่จะซื้อ ณ สถานที่ตั้งทรัพย์สิน และถือว่าผู้ที่สนใจจะซื้อได้ทราบถึงสภาพทรัพย์นั้นโดยละเอียดครบถ้วนแล้วก่อนเสนอซื้อ

บ้านเดี่ยว/บ้านแฝด

ภาคตะวันออก

จังหวัด สระแก้ว, ชลบุรี, ระยอง

(PAMCO)

บ้านเดี่ยว | **รหัสทรัพย์ P00316**

วังน้ำเย็น สระแก้ว

เนื้อที่ 85.1 ตร.ว.

119 หมู่ที่ 1 ซอย เทศบาล 12
ถนน สายจันทบุรี-สระแก้ว
(ทล.317) ตำบล วังน้ำเย็น
อำเภอ วังน้ำเย็น
สระแก้ว

ราคา 1,879,000. -

ราคาพิเศษ 1,640,000. -

(PAMCO)

บ้านแฝด | **รหัสทรัพย์ P00576**

พฤกษานารา ชัยพฤกษ์ 2 - จอมเทียน

เนื้อที่ 42.9 ตร.ว.

26/107 ซอย เขามะกอก 1
ถนน ชัยพฤกษ์ 2
ตำบล ห้วยใหญ่
อำเภอ บางละมุง
ชลบุรี

ราคา 3,850,000. -

ราคาพิเศษ 3,445,000. -

(PAMCO)

บ้านแฝด | **รหัสทรัพย์ P00305**

เปี่ยมมงคล 3 บางละมุง

เนื้อที่ 91.2 ตร.ว.

35/33 หมู่ที่ 2
ซอย เทศบาล 12
ถนน ห้วยใหญ่
ตำบล ห้วยใหญ่
อำเภอ บางละมุง ชลบุรี

ราคา 8,025,000. -

ราคาพิเศษ 7,200,000. -

(PAMCO)

บ้านแฝด | **รหัสทรัพย์ P00507**

อีสท์วู้ด วิลเลจ ศรีราชา

เนื้อที่ 117.5 ตร.ว.

281/132(3B) หมู่ที่ 4 ซอย
สนามกอล์ฟ บูรพากอล์ฟ คลับ
ถนน สายหนองแขวะ-
ยุทธศาสตร์ ตำบล บึง
อำเภอ ศรีราชา ชลบุรี

ราคา 9,900,000. -

ราคาพิเศษ 7,722,000. -

(PAMCO)

บ้านแฝด | **รหัสทรัพย์ P00508**

อีสท์วู้ด วิลเลจ ศรีราชา

เนื้อที่ 128.7 ตร.ว.

281/131(3A) หมู่ที่ 4 ซอย
สนามกอล์ฟ บูรพากอล์ฟ คลับ
ถนน สายหนองแขวะ-
ยุทธศาสตร์ ตำบล บึง
อำเภอ ศรีราชา ชลบุรี

ราคา 10,260,000. -

ราคาพิเศษ 8,004,000. -

(PAMCO)

บ้านแฝด | **รหัสทรัพย์ P00479**

โชคดี มาบข่า ระยอง

เนื้อที่ 72.0 ตร.ว.

49/30,49/31 ถนน สุขุมวิท-
ปลวกแดง (3191)
ตำบล มาบข่า
อำเภอ นิคมพัฒนา
ระยอง

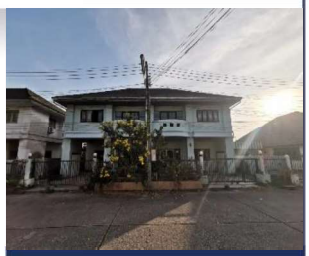

ราคา 3,520,000. -

ราคาพิเศษ 2,969,000. -

มหกรรมลดราคา NPA ปี 2568 | ระหว่างวันที่ 1 เมษายน - 30 มิถุนายน 2568

สอบถามรายละเอียดเพิ่มเติมได้ที่ การตลาดสินทรัพย์ ฝ่ายบริหารสินทรัพย์
08 0050 2341, 0 2242 3111 | Website : property.pamco.co.th

เงื่อนไข

1. ข้อมูล และรายละเอียดที่ปรากฏเป็นเพียงสื่อที่ใช้ในการโฆษณาประชาสัมพันธ์ทรัพย์สิน NPA ของธนาคาร และ PAMCO เท่านั้น
2. ขอสงวนสิทธิ์ในการเปลี่ยนแปลงราคา และรายละเอียดอื่น ๆ ของทรัพย์สิน NPA ที่ปรากฏในเอกสารนี้โดยไม่ต้องแจ้งให้ทราบล่วงหน้า และการซื้อขายทรัพย์สิน NPA จะต้องเป็นไปตามหลักเกณฑ์ และเงื่อนไขที่ธนาคาร และ PAMCO กำหนดเท่านั้น
3. ธนาคาร และ PAMCO ขายทรัพย์สิน NPA ตามสภาพที่เป็นอยู่ในปัจจุบัน ดังนั้น ผู้ซื้อต้องมีหน้าที่ตรวจสอบรายละเอียดเกี่ยวกับทรัพย์สิน NPA ที่จะซื้อ ณ สถานที่ตั้งทรัพย์สิน และถือว่าผู้ที่สนใจจะซื้อได้ทราบถึงสภาพทรัพย์นั้นโดยละเอียดครบถ้วนแล้วก่อนเสนอซื้อ

บ้านแฝด

ภาคตะวันออก

จังหวัด ระยอง, ฉะเชิงเทรา, ปราจีนบุรี

(ttb)

บ้านแฝด	รหัสทรัพย์ B13190
บ้านเฟื่องฟ้า ปลวกแดง	
เนื้อที่ 36.0 ตร.ว.	
195/15 หมู่ที่ 6 ซอย อรวิน ซอย 5 ถนน สายปลวกแดง-มาบตาพุด (ทล.3191) ตำบล ปลวกแดง อำเภอ ปลวกแดง ระยอง	
ราคา 2,090,000. -	ราคาพิเศษ 1,752,000. -

(ttb)

บ้านแฝด	รหัสทรัพย์ B13251
แผ่นดินทอง ลิฟวิ่งโฮมส์	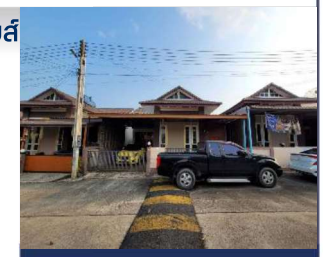
เนื้อที่ 42.5 ตร.ว.	
999/47 ซอย 3 ถนน สายปลวกแดง-ห้วยปราบ ตำบล มาบยางพร อำเภอ ปลวกแดง ระยอง	
ราคา 2,849,000. -	ราคาพิเศษ 2,523,000. -

(ttb)

บ้านแฝด	รหัสทรัพย์ B13171
มนนที วิลล่า ฉะเชิงเทรา	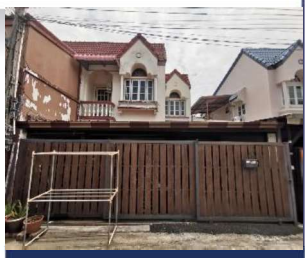
เนื้อที่ 24.5 ตร.ว.	
379 ซอย มนนที 6 ถนน เทพคุณากร ตำบล หน้าเมือง อำเภอ เมืองฉะเชิงเทรา ฉะเชิงเทรา	
ราคา 1,760,000. -	ราคาพิเศษ 1,467,000. -

(PAMCO)

บ้านแฝด	รหัสทรัพย์ P00633
สิรารมย์เพรสทีจพาร์ค ศรีมหาโพธิ	
เนื้อที่ 47.7 ตร.ว.	
144/94 หมู่ที่ 8 ถนน ทางหลวงหมายเลข 3079 ตำบล ท่าตูม อำเภอ ศรีมหาโพธิ ปราจีนบุรี	
ราคา 1,870,000. -	ราคาพิเศษ 1,607,000. -

มหกรรมลดราคา NPA ปี 2568 | ระหว่างวันที่ 1 เมษายน - 30 มิถุนายน 2568

สอบถามรายละเอียดเพิ่มเติมได้ที่ การตลาดสินทรัพย์ ฝ่ายบริหารสินทรัพย์
08 0050 2341, 0 2242 3111 | Website : property.pamco.co.th

เงื่อนไข

1. ข้อมูล และรายละเอียดที่ปรากฏเป็นเพียงสื่อที่ใช้ในการโฆษณาประชาสัมพันธ์ทรัพย์สิน NPA ของธนาคาร และ PAMCO เท่านั้น
2. ขอสงวนสิทธิ์ในการเปลี่ยนแปลงราคา และรายละเอียดอื่น ๆ ของทรัพย์สิน NPA ที่ปรากฏในเอกสารนี้โดยไม่ต้องแจ้งให้ทราบล่วงหน้า และการซื้อขายทรัพย์สิน NPA จะต้องเป็นไปตามหลักเกณฑ์ และเงื่อนไขที่ธนาคาร และ PAMCO กำหนดเท่านั้น
3. ธนาคาร และ PAMCO ขายทรัพย์สิน NPA ตามสภาพที่เป็นอยู่ในปัจจุบัน ดังนั้น ผู้ซื้อต้องมีหน้าที่ตรวจสอบรายละเอียดเกี่ยวกับทรัพย์สิน NPA ที่จะซื้อ ณ สถานที่ตั้งทรัพย์สิน และถือว่าผู้ที่สนใจจะซื้อได้ทราบถึงสภาพทรัพย์นั้นโดยละเอียดครบถ้วนแล้วก่อนเสนอซื้อ

(ttb)

ทาวน์เฮ้าส์	รหัสทรัพย์ B12032
ทวีทรัพย์ เกาะจันทร์ เนื้อที่ 23.6 ตร.ว. 107/65 หมู่ที่ 7 ถนน สัตหีบ-ฉะเชิงเทรา (ทล.331) ตำบล ท่าบุญมี อำเภอ เกาะจันทร์ ชลบุรี ราคา 520,000. -	 ราคาพิเศษ 317,000. -

(ttb)

ทาวน์เฮ้าส์	รหัสทรัพย์ B12033
ทวีทรัพย์ เกาะจันทร์ เนื้อที่ 23.9 ตร.ว. 107/70 หมู่ที่ 7 ถนน สัตหีบ-ฉะเชิงเทรา (ทล.331) ตำบล ท่าบุญมี อำเภอ เกาะจันทร์ ชลบุรี ราคา 520,000. -	 ราคาพิเศษ 317,000. -

(PAMCO)

ทาวน์เฮ้าส์	รหัสทรัพย์ P00578
แกรนด์ชลปาร์ค ชลบุรี เนื้อที่ 20.0 ตร.ว. 89/3 หมู่ที่ 5 ถนน เดชาดำริ ตำบล หนองรี อำเภอ เมืองชลบุรี ชลบุรี ราคา 2,229,000. -	 ราคาพิเศษ 1,929,000. -

(PAMCO)

ทาวน์เฮ้าส์	รหัสทรัพย์ P00466
หนองรี ชลบุรี เนื้อที่ 32.5 ตร.ว. 5/72 หมู่ที่ 7 ซอย ศรษฐกิจ-หนองรี 9 ถนน สายชลบุรี-บ้านบึง(ทล.344) ตำบล หนองรี อำเภอ เมืองชลบุรี ชลบุรี ราคา 2,190,000. -	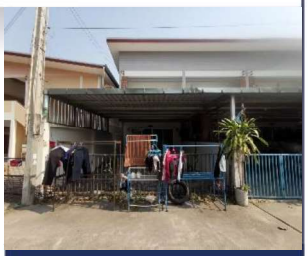 ราคาพิเศษ 1,954,000. -

(ttb/PAMCO)

ทาวน์เฮ้าส์	รหัสทรัพย์ P00582
สุขสิริ บางละมุง เนื้อที่ 25.0 ตร.ว. 15/259 หมู่ที่ 2 ซอย ประสพโชค ถนน ตะเคียนเตี้ย ตำบล ตะเคียนเตี้ย อำเภอ บางละมุง ชลบุรี ราคา 1,265,000. -	 ราคาพิเศษ 1,071,000. -

(ttb/PAMCO)

ทาวน์เฮ้าส์	รหัสทรัพย์ P00552
ศุภาลัย เบลล่า บางละมุง เนื้อที่ 18.5 ตร.ว. 345/11 หมู่ที่ 1 ซอย พรประภานิมิตร 13 ถนน พรประภานิมิตร ตำบล หนองปรือ อำเภอ บางละมุง ชลบุรี ราคา 2,530,000. -	 ราคาพิเศษ 2,205,000. -

มหกรรมลดราคา NPA ปี 2568 | ระหว่างวันที่ 1 เมษายน - 30 มิถุนายน 2568

สอบถามรายละเอียดเพิ่มเติมได้ที่ การตลาดสินทรัพย์ ฝ่ายบริหารสินทรัพย์
08 0050 2341, 0 2242 3111 | Website : property.pamco.co.th

เงื่อนไข

1. ข้อมูล และรายละเอียดที่ปรากฏเป็นเพียงสื่อที่ใช้ในการโฆษณาประชาสัมพันธ์ทรัพย์สิน NPA ของธนาคาร และ PAMCO เท่านั้น
2. ขอสงวนสิทธิ์ในการเปลี่ยนแปลงราคา และรายละเอียดอื่น ๆ ของทรัพย์สิน NPA ที่ปรากฏในเอกสารนี้โดยไม่ต้องแจ้งให้ทราบล่วงหน้า และการซื้อขายทรัพย์สิน NPA จะต้องเป็นไปตามหลักเกณฑ์ และเงื่อนไขที่ธนาคาร และ PAMCO กำหนดเท่านั้น
3. ธนาคาร และ PAMCO ขายทรัพย์สิน NPA ตามสภาพที่เป็นอยู่ในปัจจุบัน ดังนั้น ผู้ซื้อต้องมีหน้าที่ตรวจสอบรายละเอียดเกี่ยวกับทรัพย์สิน NPA ที่จะซื้อ ณ สถานที่ตั้งทรัพย์สิน และถือว่าผู้ที่สนใจจะซื้อได้ทราบถึงสภาพทรัพย์นั้นโดยละเอียดครบถ้วนแล้วก่อนเสนอซื้อ

ทาวน์เฮ้าส์

จังหวัด ชลบุรี

ภาคตะวันออก

(ttb)

ทาวน์เฮ้าส์	รหัสทรัพย์ B13108
บ้านเจริญสุข บางละมุง **เนื้อที่ 24.0 ตร.ว.** 13/224 หมู่ที่ 5 ซอย สุขุมวิท-พัฒนา 53 แยก 6 ถนน สุขุมวิท ตำบล หนองปรือ อำเภอ บางละมุง ชลบุรี **ราคา 1,650,000. -**	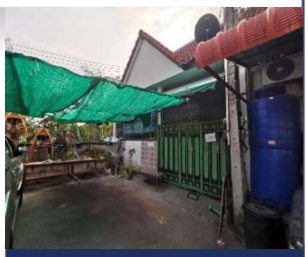 **ราคาพิเศษ 1,476,000. -**

(ttb)

ทาวน์เฮ้าส์	รหัสทรัพย์ B12981
พฤกษาวิลล์ บางละมุง **เนื้อที่ 17.5 ตร.ว.** 71/144 ซอย บางละมุง 3 ถนน สุขุมวิท(ทล.3) ตำบล บางละมุง อำเภอ บางละมุง ชลบุรี **ราคา 1,980,000. -**	 **ราคาพิเศษ 1,776,000. -**

(PAMCO)

ทาวน์เฮ้าส์	รหัสทรัพย์ P00564
อรินสิริ ปาร์ค @ พานทอง **เนื้อที่ 27.7 ตร.ว.** 124/293 ถนน บ้านบึง-พานทอง(ชบ.3023) ตำบล หนองหงษ์ อำเภอ พานทอง ชลบุรี **ราคา 2,035,000. -**	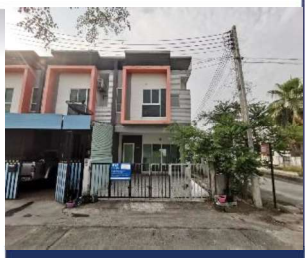 **ราคาพิเศษ 1,726,000. -**

(ttb)

ทาวน์เฮ้าส์	รหัสทรัพย์ B12719
พูนสุขวิลล่า ศรีราชา **เนื้อที่ 25.0 ตร.ว.** 178/42 ถนน แหลมฉบัง-นิคมอุตสาหกรรมปิ่นทอง(7) ตำบล หนองขาม อำเภอ ศรีราชา ชลบุรี **ราคา 1,400,000. -**	 **ราคาพิเศษ 1,158,000. -**

(PAMCO)

ทาวน์เฮ้าส์	รหัสทรัพย์ P00635
บ้านร่มไม้ 2 บ่อวิน ศรีราชา **เนื้อที่ 17.5 ตร.ว.** 239/59 ซอย ห้วยปราบ-เทิดพระเกียรติ 2 ถนน ปากร่วม-ห้วยปราบ (รย.3013) ตำบล บ่อวิน อำเภอ ศรีราชา ชลบุรี **ราคา 1,815,000. -**	 **ราคาพิเศษ 1,510,000. -**

(PAMCO)

ทาวน์เฮ้าส์	รหัสทรัพย์ P00642
สมาร์ทแลนด์ นิวสไตล์ 2 **เนื้อที่ 16.5 ตร.ว.** 88/387 ถนน สายชุมนุม กลาง-สะพานสี่ ตำบล บ่อวิน อำเภอ ศรีราชา ชลบุรี **ราคา 1,727,000. -**	 **ราคาพิเศษ 1,443,000. -**

มหกรรมลดราคา NPA ปี 2568 | ระหว่างวันที่ 1 เมษายน - 30 มิถุนายน 2568

สอบถามรายละเอียดเพิ่มเติมได้ที่ การตลาดสินทรัพย์ ฝ่ายบริหารสินทรัพย์
08 0050 2341, 0 2242 3111 | Website : property.pamco.co.th

เงื่อนไข

1. ข้อมูล และรายละเอียดที่ปรากฏเป็นเพียงสื่อที่ใช้ในการโฆษณาประชาสัมพันธ์ทรัพย์สิน NPA ของธนาคาร และ PAMCO เท่านั้น
2. ขอสงวนสิทธิ์ในการเปลี่ยนแปลงราคา และรายละเอียดอื่น ๆ ของทรัพย์สิน NPA ที่ปรากฏในเอกสารนี้โดยไม่ต้องแจ้งให้ทราบล่วงหน้า และการซื้อขายทรัพย์สิน NPA จะต้องเป็นไปตามหลักเกณฑ์ และเงื่อนไขที่ธนาคาร และ PAMCO กำหนดเท่านั้น
3. ธนาคาร และ PAMCO ขายทรัพย์สิน NPA ตามสภาพที่เป็นอยู่ในปัจจุบัน ดังนั้น ผู้ซื้อต้องมีหน้าที่ตรวจสอบรายละเอียดเกี่ยวกับทรัพย์สิน NPA ที่จะซื้อ ณ สถานที่ตั้งทรัพย์สิน และถือว่าผู้ที่สนใจจะซื้อได้ทราบถึงสภาพทรัพย์นั้นโดยละเอียดครบถ้วนแล้วก่อนเสนอซื้อ

ทาวน์เฮ้าส์

จังหวัด ชลบุรี

ภาคตะวันออก

(PAMCO)

ทาวน์เฮ้าส์ **รหัสทรัพย์ P00561**

ปารียา พาร์ค ศรีราชา

เนื้อที่ 20.0 ตร.ว.

285/93 หมู่ที่ 5 ซอย 3/2 (ในโครงการ) ถนน อ่าวอุดม-ปากร่วม(ชบ.1032) ตำบล บ่อวิน อำเภอ ศรีราชา ชลบุรี

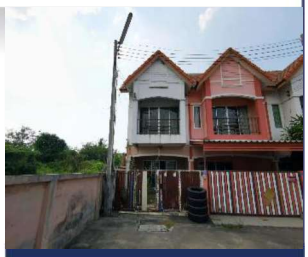

ราคา 1,595,000. -

ราคาพิเศษ 1,357,000. -

(ttb)

ทาวน์เฮ้าส์ **รหัสทรัพย์ B13162**

เดอะวิลเลจ หนองค้อ ศรีราชา

เนื้อที่ 28.3 ตร.ว.

100/11 หมู่ที่ 9 ถนน ศรีราชา-หนองค้อ(ทล.3241) ตำบล หนองขาม อำเภอ ศรีราชา ชลบุรี

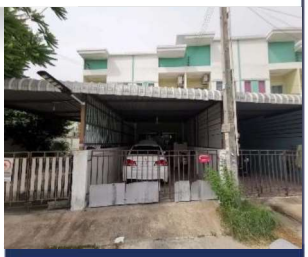

ราคา 1,870,000. -

ราคาพิเศษ 1,592,000. -

(ttb)

ทาวน์เฮ้าส์ **รหัสทรัพย์ B13253**

เดอะทรัสต์ทาวน์ บ่อวิน

เนื้อที่ 28.1 ตร.ว.

366/200 ถนน วัดพันเสด็จใน ตำบล บ่อวิน อำเภอ ศรีราชา ชลบุรี

ราคา 2,134,000. -

ราคาพิเศษ 1,817,000. -

(PAMCO)

ทาวน์เฮ้าส์ **รหัสทรัพย์ P00568**

พานทองแท้ ศรีราชา

เนื้อที่ 46.0 ตร.ว.

291/15 หมู่ที่ 10 ถนน แหลมทอง ตำบล ทุ่งสุขลา อำเภอ ศรีราชา ชลบุรี

ราคา 4,565,000. -

ราคาพิเศษ 3,896,000. -

(PAMCO)

ทาวน์เฮ้าส์ **รหัสทรัพย์ P00565**

สมาร์ทแลนด์ นิวสไตล์ 2

เนื้อที่ 16.5 ตร.ว.

88/338 หมู่ที่ 7 ถนน สายมาบยางพร-ปลวกแดง(รย.3013) ตำบล บ่อวิน อำเภอ ศรีราชา ชลบุรี

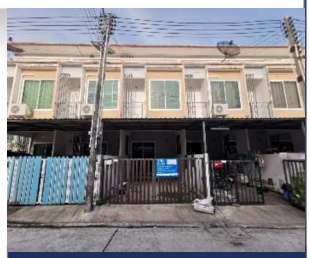

ราคา 1,705,000. -

ราคาพิเศษ 1,461,000. -

(PAMCO)

ทาวน์เฮ้าส์ **รหัสทรัพย์ P00625**

จักรไพศาล 18 ศรีราชา

เนื้อที่ 18.7 ตร.ว.

77/131 ถนน หนองแขวะ (ชบ.3009) ตำบล บึง อำเภอ ศรีราชา ชลบุรี

ราคา 1,210,000. -

ราคาพิเศษ 1,042,000. -

มหกรรมลดราคา NPA ปี 2568 | ระหว่างวันที่ 1 เมษายน - 30 มิถุนายน 2568

สอบถามรายละเอียดเพิ่มเติมได้ที่ การตลาดสินทรัพย์ ฝ่ายบริหารสินทรัพย์
08 0050 2341, 0 2242 3111 | Website : property.pamco.co.th

เงื่อนไข

1. ข้อมูล และรายละเอียดที่ปรากฏเป็นเพียงสื่อที่ใช้ในการโฆษณาประชาสัมพันธ์ทรัพย์สิน NPA ของธนาคาร และ PAMCO เท่านั้น
2. ขอสงวนสิทธิ์ในการเปลี่ยนแปลงราคา และรายละเอียดอื่น ๆ ของทรัพย์สิน NPA ที่ปรากฏในเอกสารนี้โดยไม่ต้องแจ้งให้ทราบล่วงหน้า และการซื้อขายทรัพย์สิน NPA จะต้องเป็นไปตามหลักเกณฑ์ และเงื่อนไขที่ธนาคาร และ PAMCO กำหนดเท่านั้น
3. ธนาคาร และ PAMCO ขายทรัพย์สิน NPA ตามสภาพที่เป็นอยู่ในปัจจุบัน ดังนั้น ผู้ซื้อต้องมีหน้าที่ตรวจสอบรายละเอียดเกี่ยวกับทรัพย์สิน NPA ที่จะซื้อ ณ สถานที่ตั้งทรัพย์สิน และถือว่าผู้ที่สนใจจะซื้อได้ทราบถึงสภาพทรัพย์นั้นโดยละเอียดครบถ้วนแล้วก่อนเสนอซื้อ

ทาวน์เฮ้าส์

จังหวัด ชลบุรี

ภาคตะวันออก

(PAMCO)

ทาวน์เฮ้าส์ **รหัสทรัพย์ P00594**

เคียงเขา ศรีราชา

เนื้อที่ 19.0 ตร.ว.

18/48 หมู่ที่ 3
ซอย เก้ากิโล 17 ถนน เก้ากิโล
ตำบล สุรศักดิ์
อำเภอ ศรีราชา
ชลบุรี

ราคา 1,430,000. -

ราคาพิเศษ 1,243,000. -

(PAMCO)

ทาวน์เฮ้าส์ **รหัสทรัพย์ P00646**

โกลเด้นทาวน์ ศรีราชา อัญสัมชัญ

เนื้อที่ 19.0 ตร.ว.

198/115 หมู่ที่ 3 ซอย 11
ถนน เก้ากิโล
ตำบล สุรศักดิ์
อำเภอ ศรีราชา ชลบุรี

ราคา 2,596,000. -

ราคาพิเศษ 2,265,000. -

(ttb)

ทาวน์เฮ้าส์ **รหัสทรัพย์ B13012**

สมาร์ทแลนด์นิวสไตล์ 2

เนื้อที่ 16.5 ตร.ว.

88/252 ซอย ชุมชนกลาง-สะพานสี่ ถนน สะพานสี่-หนองก้างปลา ตำบล บ่อวิน
อำเภอ ศรีราชา
ชลบุรี

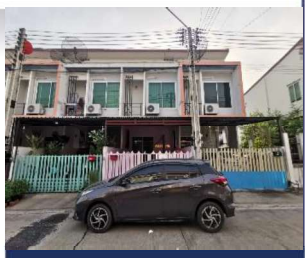

ราคา 1,760,000. -

ราคาพิเศษ 1,555,000. -

(PAMCO)

ทาวน์เฮ้าส์ **รหัสทรัพย์ P00688**

ธนาพร แหลมฉบัง

เนื้อที่ 42.1 ตร.ว.

88/188 ซอย แหลมทอง 9
ถนน หนองคล้าใหม่
ตำบล ทุ่งสุขลา
อำเภอ ศรีราชา ชลบุรี

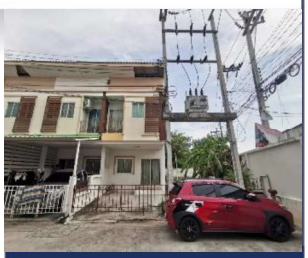

ราคา 2,684,000. -

ราคาพิเศษ 2,379,000. -

(ttb)

ทาวน์เฮ้าส์ **รหัสทรัพย์ B13130**

มณีรินทร์ โมเดิร์น โฮม บ่อวิน

เนื้อที่ 27.6 ตร.ว.

29/461 หมู่ที่ 8
ถนน ฉะเชิงเทรา-สัตหีบ
ตำบล บ่อวิน
อำเภอ ศรีราชา
ชลบุรี

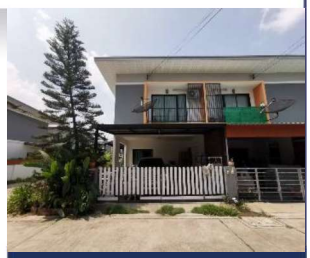

ราคา 2,200,000. -

ราคาพิเศษ 1,962,000. -

(PAMCO)

ทาวน์เฮ้าส์ **รหัสทรัพย์ P00626**

สมาร์ทแลนด์ นิวสไตล์ 2

เนื้อที่ 16.5 ตร.ว.

88/235 ซอย ชุมชนกลาง-สะพานสี่ ถนน ห้วยปราบ-พันเสด็จใน ตำบล บ่อวิน
อำเภอ ศรีราชา
ชลบุรี

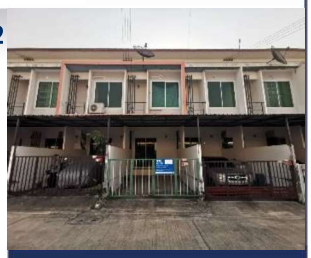

ราคา 1,540,000. -

ราคาพิเศษ 1,374,000. -

มหกรรมลดราคา NPA ปี 2568 | ระหว่างวันที่ 1 เมษายน - 30 มิถุนายน 2568

สอบถามรายละเอียดเพิ่มเติมได้ที่ การตลาดสินทรัพย์ ฝ่ายบริหารสินทรัพย์
08 0050 2341, 0 2242 3111 | Website : property.pamco.co.th

เงื่อนไข

1. ข้อมูล และรายละเอียดที่ปรากฏเป็นเพียงสื่อที่ใช้ในการโฆษณาประชาสัมพันธ์ทรัพย์สิน NPA ของธนาคาร และ PAMCO เท่านั้น
2. ขอสงวนสิทธิ์ในการเปลี่ยนแปลงราคา และรายละเอียดอื่น ๆ ของทรัพย์สิน NPA ที่ปรากฏในเอกสารนี้โดยไม่ต้องแจ้งให้ทราบล่วงหน้า และการซื้อขายทรัพย์สิน NPA จะต้องเป็นไปตามหลักเกณฑ์ และเงื่อนไขที่ธนาคาร และ PAMCO กำหนดเท่านั้น
3. ธนาคาร และ PAMCO ขายทรัพย์สิน NPA ตามสภาพที่เป็นอยู่ในปัจจุบัน ดังนั้น ผู้ซื้อต้องมีหน้าที่ตรวจสอบรายละเอียดเกี่ยวกับทรัพย์สิน NPA ที่จะซื้อ ณ สถานที่ตั้งทรัพย์สิน และถือว่าผู้ที่สนใจจะซื้อได้ทราบถึงสภาพทรัพย์นั้นโดยละเอียดครบถ้วนแล้วก่อนเสนอซื้อ

ทาวน์เฮ้าส์

จังหวัด ชลบุรี, ระยอง

ภาคตะวันออก

(PAMCO)

ทาวน์เฮ้าส์	รหัสทรัพย์ P00566
บุญรักษาวิลล์ 2 ศรีราชา เนื้อที่ 24.0 ตร.ว. 213/301 หมู่ที่ 7 ซอย เสาปั้นจั่น-ห้วยตาหมึก ถนน เฉลิมพระเกียรติ ตำบล บ่อวิน อำเภอ ศรีราชา ชลบุรี ราคา 1,250,000. -	 ราคาพิเศษ 1,140,000. -

(ttb)

ทาวน์เฮ้าส์	รหัสทรัพย์ B13166
ทรัพย์สมบูรณ์เลควิล 2 เนินสำลี-ระยอง เนื้อที่ 38.7 ตร.ว. 99/16 ซอย น้ำเย็น 3 ถนน คลองน้ำหู ตำบล เนินพระ อำเภอ เมืองระยอง ระยอง ราคา 1,650,000. -	 ราคาพิเศษ 1,489,000. -

(PAMCO)

ทาวน์เฮ้าส์	รหัสทรัพย์ P00663
เมืองระยอง เนื้อที่ 34.1 ตร.ว. 29/12 ซอย ชากฟรั่ง ถนน เลี่ยงเมืองระยอง (ทล. 364) ตำบล เนินพระ อำเภอ เมืองระยอง ระยอง ราคา 2,970,000. -	 ราคาพิเศษ 2,456,000. -

(ttb)

ทาวน์เฮ้าส์	รหัสทรัพย์ B13000
บ้านไพศาล ระยอง เนื้อที่ 16.0 ตร.ว. 50/20 ซอย สุขุมวิท 23 ถนน สุขุมวิท (ทล.3) ตำบล มาบตาพุด อำเภอ เมืองระยอง ระยอง ราคา 1,320,000. -	 ราคาพิเศษ 1,135,000. -

(PAMCO)

ทาวน์เฮ้าส์	รหัสทรัพย์ P00339
มิตรภาพ ระยอง เนื้อที่ 19.9 ตร.ว. 63/36 ถนน เลียบชายหาด แม่รำพึง ตำบล ตะพง อำเภอ เมืองระยอง ระยอง ราคา 1,300,000. -	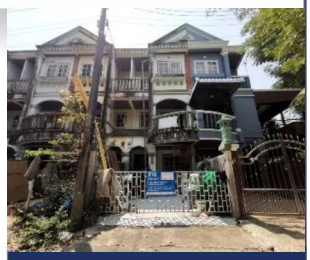 ราคาพิเศษ 1,261,000. -

(PAMCO)

ทาวน์เฮ้าส์	รหัสทรัพย์ P00178
แผ่นดินทอง ลีฟวิ่งโฮม ระยอง เนื้อที่ 25.5 ตร.ว. 999/292 หมู่ที่ 6 ถนน ปลวกแดง-ห้วยปราบ ตำบล มาบยางพร อำเภอ ปลวกแดง ระยอง ราคา 1,260,000. -	 ราคาพิเศษ 925,000. -

มหกรรมลดราคา NPA ปี 2568 | ระหว่างวันที่ 1 เมษายน - 30 มิถุนายน 2568

สอบถามรายละเอียดเพิ่มเติมได้ที่ การตลาดสินทรัพย์ ฝ่ายบริหารสินทรัพย์
08 0050 2341, 0 2242 3111 | Website : property.pamco.co.th

เงื่อนไข

1. ข้อมูล และรายละเอียดที่ปรากฏเป็นเพียงสื่อที่ใช้ในการโฆษณาประชาสัมพันธ์ทรัพย์สิน NPA ของธนาคาร และ PAMCO เท่านั้น
2. ขอสงวนสิทธิ์ในการเปลี่ยนแปลงราคา และรายละเอียดอื่น ๆ ของทรัพย์สิน NPA ที่ปรากฏในเอกสารนี้โดยไม่ต้องแจ้งให้ทราบล่วงหน้า และการซื้อขายทรัพย์สิน NPA จะต้องเป็นไปตามหลักเกณฑ์ และเงื่อนไขที่ธนาคาร และ PAMCO กำหนดเท่านั้น
3. ธนาคาร และ PAMCO ขายทรัพย์สิน NPA ตามสภาพที่เป็นอยู่ในปัจจุบัน ดังนั้น ผู้ซื้อต้องมีหน้าที่ตรวจสอบรายละเอียดเกี่ยวกับทรัพย์สิน NPA ที่จะซื้อ ณ สถานที่ตั้งทรัพย์สิน และถือว่าผู้ที่สนใจจะซื้อได้ทราบถึงสภาพทรัพย์นั้นโดยละเอียดครบถ้วนแล้วก่อนเสนอซื้อ

ทาวน์เฮ้าส์

จังหวัด ระยอง, ฉะเชิงเทรา

ภาคตะวันออก

(ttb)

ทาวน์เฮ้าส์	รหัสทรัพย์ B13250
ทรัพย์มณี 999 ปลวกแดง **เนื้อที่ 19.9 ตร.ว.** 889/18 หมู่ที่ 3 ถนน แม่น้ำคู้ซอย 3 ตำบล แม่น้ำคู้ อำเภอ ปลวกแดง ระยอง **ราคา 1,320,000. -**	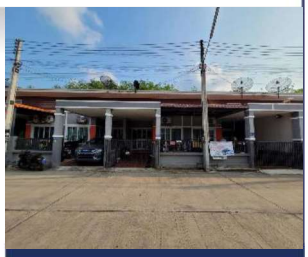 **ราคาพิเศษ** **1,136,000. -**

(PAMCO)

ทาวน์เฮ้าส์	รหัสทรัพย์ P00030
เอ โทล บาหลีบีช ฉะเชิงเทรา **เนื้อที่ 25.8 ตร.ว.** 101/121 หมู่ที่ 1 ถนน หลวงแพ่ง ตำบล คลองหลวงแพ่ง อำเภอ เมืองฉะเชิงเทรา ฉะเชิงเทรา **ราคา 1,710,000. -**	 **ราคาพิเศษ** **1,037,000. -**

(PAMCO)

ทาวน์เฮ้าส์	รหัสทรัพย์ P00450
บาหลี บีช ฉะเชิงเทรา **เนื้อที่ 18.0 ตร.ว.** 100/367 ถนน เทพราช-ลาดกระบัง (ฉช.3001) ตำบล คลองหลวงแพ่ง อำเภอ เมืองฉะเชิงเทรา ฉะเชิงเทรา **ราคา 1,600,000. -**	 **ราคาพิเศษ** **1,118,000. -**

(PAMCO)

ทาวน์เฮ้าส์	รหัสทรัพย์ P00227
บาหลีบีช โครงการ 1 **เนื้อที่ 18.0 ตร.ว.** 100/166 ถนน เทพราช-ลาดกระบัง(ฉช.3001) ตำบล คลองหลวงแพ่ง อำเภอ เมืองฉะเชิงเทรา ฉะเชิงเทรา **ราคา 1,470,000. -**	 **ราคาพิเศษ** **1,252,000. -**

(ttb)

ทาวน์เฮ้าส์	รหัสทรัพย์ B13207
โมดิวิลล่า-ลาดกระบัง **เนื้อที่ 18.8 ตร.ว.** 110/279 หมู่ที่ 1 ถนน เทพราช-ลาดกระบัง ตำบล คลองหลวงแพ่ง อำเภอ เมืองฉะเชิงเทรา ฉะเชิงเทรา **ราคา 2,200,000. -**	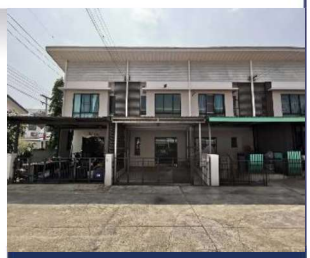 **ราคาพิเศษ** **1,775,000. -**

(ttb)

ทาวน์เฮ้าส์	รหัสทรัพย์ B12962
บาหลี บีช วิลล่า ฉะเชิงเทรา **เนื้อที่ 18.0 ตร.ว.** 100/185 ถนน เทพราช-ลาดกระบัง (ฉช.3001) ตำบล คลองหลวงแพ่ง อำเภอ เมืองฉะเชิงเทรา ฉะเชิงเทรา **ราคา 1,782,000. -**	 **ราคาพิเศษ** **1,441,000. -**

มหกรรมลดราคา NPA ปี 2568 | ระหว่างวันที่ 1 เมษายน - 30 มิถุนายน 2568

สอบถามรายละเอียดเพิ่มเติมได้ที่ การตลาดสินทรัพย์ ฝ่ายบริหารสินทรัพย์
08 0050 2341, 0 2242 3111 | Website : property.pamco.co.th

เงื่อนไข

1. ข้อมูล และรายละเอียดที่ปรากฏเป็นเพียงสื่อที่ใช้ในการโฆษณาประชาสัมพันธ์ทรัพย์สิน NPA ของธนาคาร และ PAMCO เท่านั้น
2. ขอสงวนสิทธิ์ในการเปลี่ยนแปลงราคา และรายละเอียดอื่น ๆ ของทรัพย์สิน NPA ที่ปรากฏในเอกสารนี้โดยไม่ต้องแจ้งให้ทราบล่วงหน้า และการซื้อขายทรัพย์สิน NPA จะต้องเป็นไปตามหลักเกณฑ์ และเงื่อนไขที่ธนาคาร และ PAMCO กำหนดเท่านั้น
3. ธนาคาร และ PAMCO ขายทรัพย์สิน NPA ตามสภาพที่เป็นอยู่ในปัจจุบัน ดังนั้น ผู้ซื้อต้องมีหน้าที่ตรวจสอบรายละเอียดเกี่ยวกับทรัพย์สิน NPA ที่จะซื้อ ณ สถานที่ตั้งทรัพย์สิน และถือว่าผู้ที่สนใจจะซื้อได้ทราบถึงสภาพทรัพย์นั้นโดยละเอียดครบถ้วนแล้วก่อนเสนอซื้อ

ทาวน์เฮ้าส์/ตึกแถว

ภาคตะวันออก

จังหวัด ฉะเชิงเทรา, ปราจีนบุรี, สระแก้ว, ชลบุรี

(PAMCO)

ทาวน์เฮ้าส์	รหัสทรัพย์ P00456
สิรารมย์พลัส มอเตอร์เวย์ เนื้อที่ 24.1 ตร.ว. 11/41 ถนน ฉะเชิงเทรา-บางปะกง(ทล.314) ตำบล ท่าสะอ้าน อำเภอ บางปะกง ฉะเชิงเทรา ราคา 1,900,000. -	 ราคาพิเศษ 1,639,000. -

(ttb)

ทาวน์เฮ้าส์	รหัสทรัพย์ B13182
บางปะกง เนื้อที่ 25.8 ตร.ว. 111/26 หมู่ที่ 8 ซอย บางวัว 8 ถนน จรัญยานนท์ 5 ตำบล บางวัว อำเภอ บางปะกง ฉะเชิงเทรา ราคา 1,320,000. -	 ราคาพิเศษ 1,103,000. -

(PAMCO)

ทาวน์เฮ้าส์	รหัสทรัพย์ P00532
สิรารมย์ พีค ศรีมหาโพธิ เนื้อที่ 27.0 ตร.ว. 194 ถนน สายโคกขวาง-ท่าตูม (ทล.3079) ตำบล ท่าตูม อำเภอ ศรีมหาโพธิ ปราจีนบุรี ราคา 1,410,000. -	 ราคาพิเศษ 989,000. -

(PAMCO)

ทาวน์เฮ้าส์	รหัสทรัพย์ P00622
สิรารมย์ เดอะ บลิส ศรีมหาโพธิ เนื้อที่ 67.0 ตร.ว. 277/309 ถนน สายท่าตูม-โคกกระท้อน(ปจ.5009) ตำบล ท่าตูม อำเภอ ศรีมหาโพธิ ปราจีนบุรี ราคา 1,760,000. -	 ราคาพิเศษ 1,459,000. -

(PAMCO)

ทาวน์เฮ้าส์	รหัสทรัพย์ P00048
เมืองสระแก้ว เนื้อที่ 29.0 ตร.ว. 328/12 ถนน สุวรรณศร (ทล.33) ตำบล สระแก้ว อำเภอ เมืองสระแก้ว สระแก้ว ราคา 1,760,000. -	 ราคาพิเศษ 1,379,000. -

(PAMCO)

ตึกแถว	รหัสทรัพย์ P00491
ชลบุรี เนื้อที่ 20.0 ตร.ว. 406/15 ถนน ลงหาดบางแสน ตำบล แสนสุข อำเภอ เมืองชลบุรี ชลบุรี ราคา 9,350,000. -	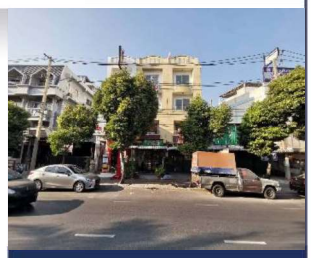 ราคาพิเศษ 8,571,000. -

มหกรรมลดราคา NPA ปี 2568 | ระหว่างวันที่ 1 เมษายน - 30 มิถุนายน 2568

สอบถามรายละเอียดเพิ่มเติมได้ที่ การตลาดสินทรัพย์ ฝ่ายบริหารสินทรัพย์
08 0050 2341, 0 2242 3111 | Website : property.pamco.co.th

เงื่อนไข

1. ข้อมูล และรายละเอียดที่ปรากฏเป็นเพียงสื่อที่ใช้ในการโฆษณาประชาสัมพันธ์ทรัพย์สิน NPA ของธนาคาร และ PAMCO เท่านั้น
2. ขอสงวนสิทธิ์ในการเปลี่ยนแปลงราคา และรายละเอียดอื่น ๆ ของทรัพย์สิน NPA ที่ปรากฏในเอกสารนี้โดยไม่ต้องแจ้งให้ทราบล่วงหน้า และการซื้อขายทรัพย์สิน NPA จะต้องเป็นไปตามหลักเกณฑ์ และเงื่อนไขที่ธนาคาร และ PAMCO กำหนดเท่านั้น
3. ธนาคาร และ PAMCO ขายทรัพย์สิน NPA ตามสภาพที่เป็นอยู่ในปัจจุบัน ดังนั้น ผู้ซื้อต้องมีหน้าที่ตรวจสอบรายละเอียดเกี่ยวกับทรัพย์สิน NPA ที่จะซื้อ ณ สถานที่ตั้งทรัพย์สิน และถือว่าผู้ที่สนใจจะซื้อได้ทราบถึงสภาพทรัพย์นั้นโดยละเอียดครบถ้วนแล้วก่อนเสนอซื้อ

ทรัพย์ประเภท

สาขาปิดดำเนินการ (Closed Branch)

property.pamco.co.th

By NPA Management

สาขาปิดดำเนินการ

ภาคตะวันออก

จังหวัด ชลบุรี, ระยอง, จันทบุรี

(ttb)

อาคารสำนักงาน 4 ชั้น รหัสทรัพย์ C10016

ถนนเจตน์จำนงค์(ชลบุรี)

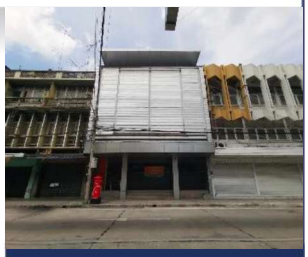

เนื้อที่ 85.0 ตร.ว.
พื้นที่ 740.75 ตร.ม.
797-799 ถนน เจตน์จำนงค์
ตำบล บางปลาสร้อย
อำเภอ เมืองชลบุรี
ชลบุรี

ราคา 20,240,000. -

ราคาพิเศษ 14,648,000. -

(ttb)

อาคารสำนักงาน 4 ชั้น รหัสทรัพย์ B12668

บ้านสวน-ชลบุรี

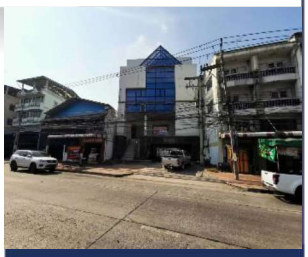

เนื้อที่ 140.0 ตร.ว.
พื้นที่ 1,312.0 ตร.ม.
246/15 ถนน เศรษฐกิจ(ทล. 344) ตำบล บ้านสวน
อำเภอ เมืองชลบุรี
ชลบุรี

ราคา 40,220,000. -

ราคาพิเศษ 32,886,000. -

(ttb)

อาคารสำนักงาน 3 ชั้น รหัสทรัพย์ C10020

สัตหีบ

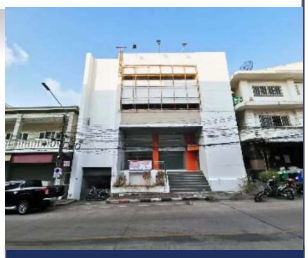

เนื้อที่ 81.5 ตร.ว.
พื้นที่ 1,016.50 ตร.ม.
640 ถนน เทศบาล 7
ตำบล สัตหีบ
อำเภอ สัตหีบ
ชลบุรี

ราคา 25,000,000. -

ราคาพิเศษ 13,973,000. -

(ttb)

อาคารสำนักงาน 3 ชั้น รหัสทรัพย์ B12013

เนินเขาดิน

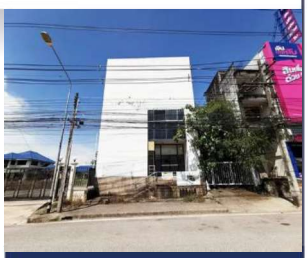

เนื้อที่ 67.8 ตร.ว.
พื้นที่ - ตร.ม.
580 หมู่ที่ 1 ถนน สุขุมวิท (3)
ตำบล ทุ่งควายกิน
อำเภอ แกลง
ระยอง

ราคา 7,960,000. -

ราคาพิเศษ 6,100,000. -

(ttb)

อาคารสำนักงาน 3 ชั้น รหัสทรัพย์ B12830

แกลง

เนื้อที่ 202.2 ตร.ว.
พื้นที่ 1,202.0 ตร.ม.
202/123 ถนน สุขุมวิท (ทล.3)
ตำบล ทางเกวียน
อำเภอ แกลง
ระยอง

ราคา 28,040,000. -

ราคาพิเศษ 24,095,000. -

(ttb)

อาคารสำนักงาน 4 ชั้น รหัสทรัพย์ C10044

ถนนขวาง-จันทบุรี

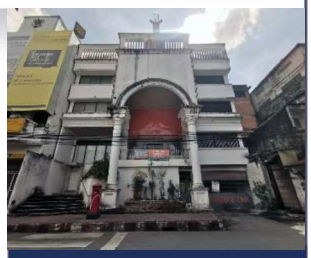

เนื้อที่ 121.0 ตร.ว.
พื้นที่ 576.0 ตร.ม.
203 ถนน ขวาง
ตำบล ตลาด
อำเภอ เมืองจันทบุรี
จันทบุรี

ราคา 30,650,000. -

ราคาพิเศษ 20,055,000. -

มหกรรมลดราคา NPA ปี 2568 | ระหว่างวันที่ 1 เมษายน - 30 มิถุนายน 2568

สอบถามรายละเอียดเพิ่มเติมได้ที่ การตลาดสินทรัพย์ ฝ่ายบริหารสินทรัพย์
08 0050 2341, 0 2242 3111 | Website : property.pamco.co.th

เงื่อนไข

1. ข้อมูล และรายละเอียดที่ปรากฏเป็นเพียงสื่อที่ใช้ในการโฆษณาประชาสัมพันธ์ทรัพย์สิน NPA ของธนาคาร และ PAMCO เท่านั้น
2. ขอสงวนสิทธิ์ในการเปลี่ยนแปลงราคา และรายละเอียดอื่น ๆ ของทรัพย์สิน NPA ที่ปรากฏในเอกสารนี้โดยไม่ต้องแจ้งให้ทราบล่วงหน้า และการซื้อขายทรัพย์สิน NPA จะต้องเป็นไปตามหลักเกณฑ์ และเงื่อนไขที่ธนาคาร และ PAMCO กำหนดเท่านั้น
3. ธนาคาร และ PAMCO ขายทรัพย์สิน NPA ตามสภาพที่เป็นอยู่ในปัจจุบัน ดังนั้น ผู้ซื้อต้องมีหน้าที่ตรวจสอบรายละเอียดเกี่ยวกับทรัพย์สิน NPA ที่จะซื้อ ณ สถานที่ตั้งทรัพย์สิน และถือว่าผู้ที่สนใจจะซื้อได้ทราบถึงสภาพทรัพย์นั้นโดยละเอียดครบถ้วนแล้วก่อนเสนอซื้อ

(ttb)

อาคารสำนักงาน 3 ชั้น รหัสทรัพย์ B12546

ประจันตคาม

เนื้อที่ 307.9 ตร.ว.
พื้นที่ 1,588.0 ตร.ม.
360 หมู่ที่ 2 ถนน ราษฎร์บำรุง
ตำบล ประจันตคาม
อำเภอ ประจันตคาม
ปราจีนบุรี

ราคา 25,000,000. -

ราคาพิเศษ
16,194,000. -

(ttb)

อาคารสำนักงาน 3 ชั้น รหัสทรัพย์ B12684

ถนนศุขประยูร-ฉะเชิงเทรา

เนื้อที่ 66.0 ตร.ว.
พื้นที่ 600.0 ตร.ม.
1078,1080 , 1082 (เดิม 77/43, 77/44, 77/45) ถนน ศุขประยูร
ตำบล บางตีนเป็ด
อำเภอ เมืองฉะเชิงเทรา
ฉะเชิงเทรา

ราคา 21,000,000. -

ราคาพิเศษ
17,103,000. -

(ttb)

อาคารสำนักงาน 3.5 ชั้น รหัสทรัพย์ B12262

แปลงยาว

เนื้อที่ 69.0 ตร.ว.
พื้นที่ 621.0 ตร.ม.
69/36, 69/37, 69/38 หมู่ที่ 7 ถนน ฉะเชิงเทรา-สัตหีบ (ทล.331)
ตำบล วังเย็น อำเภอ แปลงยาว
ฉะเชิงเทรา

ราคา 10,550,000. -

ราคาพิเศษ
9,011,000. -

(ttb)

อาคารสำนักงาน 3 ชั้น รหัสทรัพย์ B12846

พนมสารคาม

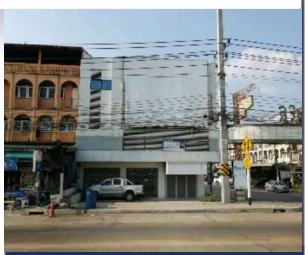

เนื้อที่ 43.0 ตร.ว.
พื้นที่ 552.0 ตร.ม.
1323, 1324, 1325 ถนน สาย ฉะเชิงเทรา-กบินทร์บุรี(ทล.304)
ตำบล ท่าถ่าน อำเภอ พนมสารคาม
ฉะเชิงเทรา

ราคา 19,800,000. -

ราคาพิเศษ
16,662,000. -

มหกรรมลดราคา NPA ปี 2568 | ระหว่างวันที่ 1 เมษายน - 30 มิถุนายน 2568

สอบถามรายละเอียดเพิ่มเติมได้ที่ การตลาดสินทรัพย์ ฝ่ายบริหารสินทรัพย์
08 0050 2341, 0 2242 3111 | Website : property.pamco.co.th

เงื่อนไข

1. ข้อมูล และรายละเอียดที่ปรากฏเป็นเพียงสื่อที่ใช้ในการโฆษณาประชาสัมพันธ์ทรัพย์สิน NPA ของธนาคาร และ PAMCO เท่านั้น
2. ขอสงวนสิทธิ์ในการเปลี่ยนแปลงราคา และรายละเอียดอื่น ๆ ของทรัพย์สิน NPA ที่ปรากฏในเอกสารนี้โดยไม่ต้องแจ้งให้ทราบล่วงหน้า และการซื้อขายทรัพย์สิน NPA จะต้องเป็นไปตามหลักเกณฑ์ และเงื่อนไขที่ธนาคาร และ PAMCO กำหนดเท่านั้น
3. ธนาคาร และ PAMCO ขายทรัพย์สิน NPA ตามสภาพที่เป็นอยู่ในปัจจุบัน ดังนั้น ผู้ซื้อต้องมีหน้าที่ตรวจสอบรายละเอียดเกี่ยวกับทรัพย์สิน NPA ที่จะซื้อ ณ สถานที่ตั้งทรัพย์สิน และถือว่าผู้ที่สนใจจะซื้อได้ทราบถึงสภาพทรัพย์นั้นโดยละเอียดครบถ้วนแล้วก่อนเสนอซื้อ

ทรัพย์ประเภท

พาณิชยกรรม (Commercial)

property.pamco.co.th

By NPA Management

อาคารพาณิชย์

จังหวัด ชลบุรี

ภาคตะวันออก

(PAMCO)

อาคารพาณิชย์ 3 ชั้น **รหัสทรัพย์ P00246**

อีสแลนด์ แอนด์เฮ้าส์

เนื้อที่ 21.0 ตร.ว.

222/510
ถนน มิตรภาพ (ชบ3701)
ตำบล ดอนหัวฬ่อ
อำเภอ เมืองชลบุรี
ชลบุรี

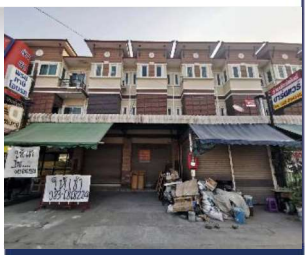

ราคา 3,500,000. -

ราคาพิเศษ 3,002,000. -

(ttb)

อาคารพาณิชย์ 4 ชั้น **รหัสทรัพย์ B13015**

เมืองชลบุรี

เนื้อที่ 22.0 ตร.ว.

42/72 หมู่ที่ 2
ถนน พระยาสัจจา-คีรี
ตำบล เสม็ด
อำเภอ เมืองชลบุรี
ชลบุรี

ราคา 5,500,000. -

ราคาพิเศษ 4,827,000. -

(PAMCO)

อาคารพาณิชย์ 3 ชั้น **รหัสทรัพย์ P00516**

บางละมุง ชลบุรี

เนื้อที่ 35.0 ตร.ว.

70/21 ซอย ชัยพรวิถี
ถนน เลียบทางรถไฟ
ตำบล หนองปรือ
อำเภอ บางละมุง
ชลบุรี

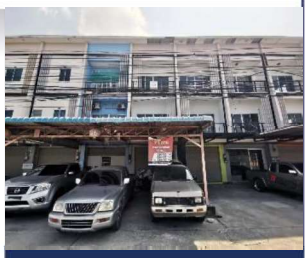

ราคา 4,600,000. -

ราคาพิเศษ 3,962,000. -

(PAMCO)

อาคารพาณิชย์ 3 ชั้น **รหัสทรัพย์ P00512**

อ่าวอุดม ศรีราชา

เนื้อที่ 17.0 ตร.ว.

777/40 หมู่ที่ 7
ซอย อ่าวอุดมคอนโดวิว
ถนน อ่าวอุดม
ตำบล ทุ่งสุขลา
อำเภอ ศรีราชา ชลบุรี

ราคา 3,000,000. -

ราคาพิเศษ 2,149,000. -

(PAMCO)

อาคารพาณิชย์ 3 ชั้น **รหัสทรัพย์ P00591**

สัตหีบ

เนื้อที่ 41.6 ตร.ว.

171/88, 171/89 ซอย
เทศบาล 13 ถนน สุขุมวิท (3)
ตำบล สัตหีบ อำเภอ สัตหีบ
ชลบุรี

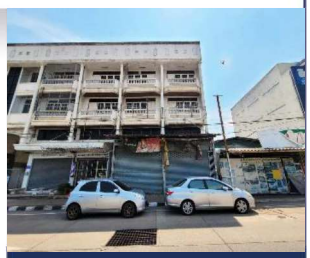

ราคา 8,200,000. -

ราคาพิเศษ 7,216,000. -

(ttb)

อาคารพาณิชย์ 3 ชั้น **รหัสทรัพย์ B13290**

สัตหีบ

เนื้อที่ 36.0 ตร.ว.

222/4 ถนน สุขุมวิท (ทล.3)
ตำบล สัตหีบ อำเภอ สัตหีบ
ชลบุรี

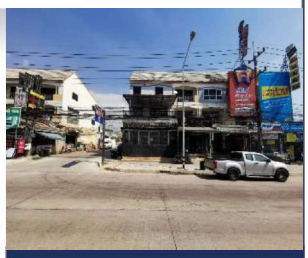

ราคา 6,600,000. -

ราคาพิเศษ 5,947,000. -

มหกรรมลดราคา NPA ปี 2568 | ระหว่างวันที่ 1 เมษายน - 30 มิถุนายน 2568

สอบถามรายละเอียดเพิ่มเติมได้ที่ การตลาดสินทรัพย์ ฝ่ายบริหารสินทรัพย์
08 0050 2341, 0 2242 3111 | Website : property.pamco.co.th

เงื่อนไข

1. ข้อมูล และรายละเอียดที่ปรากฏเป็นเพียงสื่อที่ใช้ในการโฆษณาประชาสัมพันธ์ทรัพย์สิน NPA ของธนาคาร และ PAMCO เท่านั้น
2. ขอสงวนสิทธิ์ในการเปลี่ยนแปลงราคา และรายละเอียดอื่น ๆ ของทรัพย์สิน NPA ที่ปรากฏในเอกสารนี้โดยไม่ต้องแจ้งให้ทราบล่วงหน้า และการซื้อขายทรัพย์สิน NPA จะต้องเป็นไปตามหลักเกณฑ์ และเงื่อนไขที่ธนาคาร และ PAMCO กำหนดเท่านั้น
3. ธนาคาร และ PAMCO ขายทรัพย์สิน NPA ตามสภาพที่เป็นอยู่ในปัจจุบัน ดังนั้น ผู้ซื้อต้องมีหน้าที่ตรวจสอบรายละเอียดเกี่ยวกับทรัพย์สิน NPA ที่จะซื้อ ณ สถานที่ตั้งทรัพย์สิน และถือว่าผู้ที่สนใจจะซื้อได้ทราบถึงสภาพทรัพย์นั้นโดยละเอียดครบถ้วนแล้วก่อนเสนอซื้อ

อาคารพาณิชย์/สำนักงาน

ภาคตะวันออก

จังหวัด จันทบุรี, ระยอง, ตราด

(ttb)

อาคารพาณิชย์ 3 ชั้น **รหัสทรัพย์ B13206**

นายายอาม

เนื้อที่ 72.0 ตร.ว.

59/224,59/225
ถนน นายายอาม-แก่งหางแมว
ตำบล นายายอาม
อำเภอ นายายอาม
จันทบุรี

ราคาพิเศษ

ราคา 4,510,000. - **3,788,000. -**

(ttb)

อาคารพาณิชย์ 2.5 ชั้น **รหัสทรัพย์ B11944**

เนินพระ ระยอง

เนื้อที่ 52.6 ตร.ว.

208/213 ถนน สายกลางทุ่ง
ตำบล เนินพระ
อำเภอ เมืองระยอง
ระยอง

ราคาพิเศษ

ราคา 3,840,000. - **2,698,000. -**

(ttb)

อาคารพาณิชย์ 2 ชั้น **รหัสทรัพย์ B12551**

แกลง ระยอง

เนื้อที่ 16.1 ตร.ว.

223/8 ถนน สุขุมวิท (ทล.3)
ตำบล คลองปูน
อำเภอ แกลง
ระยอง

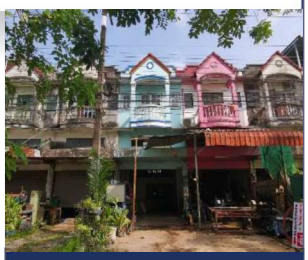

ราคาพิเศษ

ราคา 855,000. - **604,000. -**

(PAMCO)

อาคารพาณิชย์ **รหัสทรัพย์ P00689**

ปลวกแดง ระยอง

เนื้อที่ 24.0 ตร.ว.

898/7 ถนน ปลวกแดง-ห้วยปราบ ตำบล มาบยางพร
อำเภอ ปลวกแดง
ระยอง

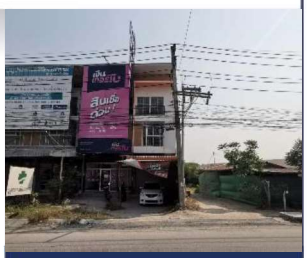

ราคาพิเศษ

ราคา 4,510,000. - **3,993,000. -**

(PAMCO)

อาคารพาณิชย์ 2.5 ชั้น **รหัสทรัพย์ P00161**

เกาะช้าง

เนื้อที่ 18.5 ตร.ว.

30/1/5 หมู่ที่ 4 ซอย บุญลอย
ถนน คลองสน-มาบค้างคาว
ตำบล เกาะช้าง
อำเภอ เกาะช้าง
ตราด

ราคาพิเศษ

ราคา 2,025,000. - **1,508,000. -**

(ttb)

สำนักงาน **รหัสทรัพย์ B12143**

วังกระแจะ ตราด

เนื้อที่ 1-0-94.1 ไร่

197/38 ซอย ท่าป้ายาง ถนน
เกาะตะเคียน-ท่าเรือ-หนองบัว
ตำบล วังกระแจะ
อำเภอ เมืองตราด
ตราด

ราคาพิเศษ

ราคา 7,284,000. - **4,835,000. -**

มหกรรมลดราคา NPA ปี 2568 | ระหว่างวันที่ 1 เมษายน - 30 มิถุนายน 2568

สอบถามรายละเอียดเพิ่มเติมได้ที่ การตลาดสินทรัพย์ ฝ่ายบริหารสินทรัพย์
08 0050 2341, 0 2242 3111 | Website : property.pamco.co.th

เงื่อนไข

1. ข้อมูล และรายละเอียดที่ปรากฏเป็นเพียงสื่อที่ใช้ในการโฆษณาประชาสัมพันธ์ทรัพย์สิน NPA ของธนาคาร และ PAMCO เท่านั้น
2. ขอสงวนสิทธิ์ในการเปลี่ยนแปลงราคา และรายละเอียดอื่น ๆ ของทรัพย์สิน NPA ที่ปรากฏในเอกสารนี้โดยไม่ต้องแจ้งให้ทราบล่วงหน้า และการซื้อขายทรัพย์สิน NPA จะต้องเป็นไปตามหลักเกณฑ์ และเงื่อนไขที่ธนาคาร และ PAMCO กำหนดเท่านั้น
3. ธนาคาร และ PAMCO ขายทรัพย์สิน NPA ตามสภาพที่เป็นอยู่ในปัจจุบัน ดังนั้น ผู้ซื้อต้องมีหน้าที่ตรวจสอบรายละเอียดเกี่ยวกับทรัพย์สิน NPA ที่จะซื้อ ณ สถานที่ตั้งทรัพย์สิน และถือว่าผู้ที่สนใจจะซื้อได้ทราบถึงสภาพทรัพย์นั้นโดยละเอียดครบถ้วนแล้วก่อนเสนอซื้อ

ทรัพย์ประเภท

อุตสาหกรรม (Industrial)

property.pamco.co.th

By NPA Management

ทรัพย์ประเภท

ที่ดินเปล่า (Vacant land)

property.pamco.co.th

By NPA Management

โรงงาน/โกดัง/ที่ดินเปล่า

ภาคตะวันออก

จังหวัด ชลบุรี, ระยอง, สระแก้ว

(PAMCO)

โรงงาน | **รหัสทรัพย์ P00496**

พนัสนิคม

เนื้อที่ 4 ไร่
พื้นที่ 2,918.7 ตร.ม.
49/2 หมู่ที่ 6 ซอย บ้านหนองยาง 26 ถนน สายบ้านเนินหลังเต่า-บ้านหนองเสม็ด (3284) ตำบล หมอนนาง อำเภอ พนัสนิคม ชลบุรี

ราคา 5,600,000. -

ราคาพิเศษ 4,003,000. -

(ttb)

โรงงาน | **รหัสทรัพย์ B12512**

เชิงเนิน ระยอง

เนื้อที่ 2-0-50.5 ไร่
พื้นที่ 1,310.12 ตร.ม.
41/1 ซอย บางจาก 11/1 ถนน บางจาก ตำบล เชิงเนิน อำเภอ เมืองระยอง ระยอง

ราคา 14,453,000. -

ราคาพิเศษ 11,501,000. -

(PAMCO)

โกดัง | **รหัสทรัพย์ P00070**

วัฒนานคร สระแก้ว

เนื้อที่ 5 ไร่
พื้นที่ 989.0 ตร.ม.
567 หมู่ที่ 1 ถนน สุวรรณศร (ทล.33) ตำบล ห้วยโจด อำเภอ วัฒนานคร สระแก้ว

ราคา 10,369,000. -

ราคาพิเศษ 9,700,000. -

(PAMCO)

ที่ดินเปล่า | **รหัสทรัพย์ P00281**

วัฒนานคร สระแก้ว

เนื้อที่ 208.0 ตร.ว.

ซอย หนองแปน ถนน วัฒนานคร-คลองหาด (สก.2004) ตำบล วัฒนานคร อำเภอ วัฒนานคร สระแก้ว

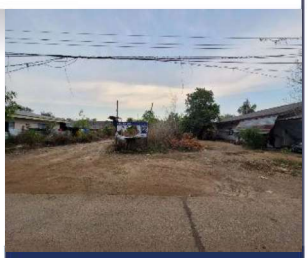

ราคา 832,000. -

ราคาพิเศษ 571,000. -

มหกรรมลดราคา NPA ปี 2568 | ระหว่างวันที่ 1 เมษายน - 30 มิถุนายน 2568

สอบถามรายละเอียดเพิ่มเติมได้ที่ การตลาดสินทรัพย์ ฝ่ายบริหารสินทรัพย์
08 0050 2341, 0 2242 3111 | Website : property.pamco.co.th

เงื่อนไข

1. ข้อมูล และรายละเอียดที่ปรากฏเป็นเพียงสื่อที่ใช้ในการโฆษณาประชาสัมพันธ์ทรัพย์สิน NPA ของธนาคาร และ PAMCO เท่านั้น
2. ขอสงวนสิทธิ์ในการเปลี่ยนแปลงราคา และรายละเอียดอื่น ๆ ของทรัพย์สิน NPA ที่ปรากฏในเอกสารนี้โดยไม่ต้องแจ้งให้ทราบล่วงหน้า และการซื้อขายทรัพย์สิน NPA จะต้องเป็นไปตามหลักเกณฑ์ และเงื่อนไขที่ธนาคาร และ PAMCO กำหนดเท่านั้น
3. ธนาคาร และ PAMCO ขายทรัพย์สิน NPA ตามสภาพที่เป็นอยู่ในปัจจุบัน ดังนั้น ผู้ซื้อต้องมีหน้าที่ตรวจสอบรายละเอียดเกี่ยวกับทรัพย์สิน NPA ที่จะซื้อ ณ สถานที่ตั้งทรัพย์สิน และถือว่าผู้ที่สนใจจะซื้อได้ทราบถึงสภาพทรัพย์นั้นโดยละเอียดครบถ้วนแล้วก่อนเสนอซื้อ

NPA Management
บริษัท บริหารสินทรัพย์พหลโยธิน จำกัด
Phahonyothin Asset Management Company Limited
(A member of TMBthanachart Bank)

3000 ถนนพหลโยธิน แขวงจอมพล เขตจตุจักร กรุงเทพฯ 10900
3000 Phahon Yothin Rd., Chom Phon, Chatuchak, Bangkok 10900

property.pamco.co.th
Sale Team : Tel 08 0050 2341, 0 2242 3111