ทรัพย์ประเภท

สาขาปิดดำเนินการ (Closed Branch)

สนใจติดต่อ
08 0050 2341, 0 2242 3241

property.pamco.co.th
By NPA Management

Make REAL Change

สารบัญ

หน้า

กรุงเทพฯ (4-8)

- จตุจักร, ดุสิต, คลองสาน, ธนบุรี 4
- บางกอกใหญ่, บางกอกน้อย, บางแค, บางกะปิ 5
- บางพลัด, บางขุนเทียน, ราษฎร์บูรณะ 6
- บึงกุ่ม, ประเวศ, สวนหลวง, ห้วยขวาง 7
- ป้อมปราบศัตรูพ่าย, พระโขนง, ภาษีเจริญ 8

ปริมณฑล (10-11)

- นนทบุรี, ปทุมธานี, สมุทรปราการ 10
- สมุทรสาคร 11

ภาคกลาง (13-15)

- กาญจนบุรี, เพชรบุรี, ประจวบคีรีขันธ์, พระนครศรีอยุธยา, ราชบุรี 13-14
- สระบุรี, สิงห์บุรี 15

ภาคตะวันออก (17-19)

- ฉะเชิงเทรา, จันทบุรี 17
- ชลบุรี 18
- ระยอง, ปราจีนบุรี, สระแก้ว 19

ภาคตะวันออกเฉียงเหนือ (21-22)

- ขอนแก่น, นครพนม, นครราชสีมา 21
- สกลนคร, หนองคาย, อุดรธานี 22

ภาคเหนือ (24-28)

- เชียงใหม่ 24
- ตาก, เชียงราย, แม่ฮ่องสอน, ลำปาง, ลำพูน 25
- เพชรบูรณ์, แพร่, น่าน, พะเยา, กำแพงเพชร 26
- พิจิตร, พิษณุโลก 27
- สุโขทัย, นครสวรรค์, อุทัยธานี 28

ภาคใต้ (30-33)

- ชุมพร, ตรัง, ระนอง 30
- นครศรีธรรมราช, สุราษฎร์ธานี, พัทลุง 31
- สงขลา, พังงา 32
- ยะลา, นราธิวาส, ปัตตานี 33

สาขาปิดดำเนินการ (Closed Branch)

ในเขตกรุงเทพมหานคร

กรุงเทพฯ

property.pamco.co.th

By NPA Management

สาขาปิดดำเนินการ (Closed Branch)

กรุงเทพฯ - จตุจักร, ดุสิต, คลองสาน, ธนบุรี

สิทธิการเช่าสำนักงาน เมเจอร์ รัชโยธิน

รหัสทรัพย์ C10054

พื้นที่ใช้สอย 133 ตร.ม. (ttb)

C102 ชั้น 1 ศูนย์การค้าเมเจอร์ รัชโยธิน ถนน พหลโยธิน แขวง ลาดยาว เขต จตุจักร กรุงเทพฯ

สำนักงาน เตาปูน

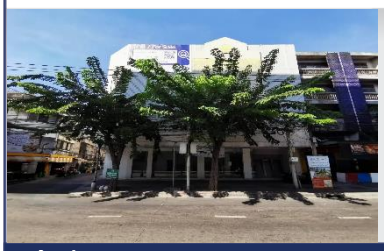

รหัสทรัพย์ B13114

เนื้อที่ 100 ตร.ว. (1,223.25 ตร.ม.) (ttb)

655/5-8 ถนน กรุงเทพ-นนทบุรี แขวง บางซื่อ เขต ดุสิต กรุงเทพฯ

สำนักงาน สาขาราชวัตร์

รหัสทรัพย์ B13390

เนื้อที่ 29.5 ตร.ว. (291 ตร.ม.) (ttb)

823 ถนน นครไชยศรี แขวง ถนนนครไชยศรี เขต ดุสิต กรุงเทพฯ

สำนักงาน สี่แยกบ้านแขก

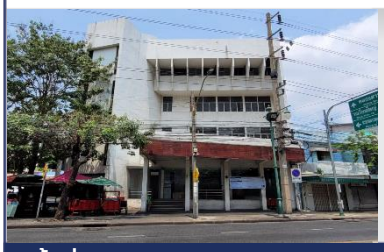

รหัสทรัพย์ B13353

เนื้อที่ 80 ตร.ว. (861.75 ตร.ม.) (ttb)

84 ถนน อิสรภาพ แขวง วัดกัลยาณ์ เขต ธนบุรี กรุงเทพฯ

สำนักงาน(ห้องชุด) เจริญนคร ซอย 36

รหัสทรัพย์ B13344

พื้นที่ใช้สอย 623.45 ตร.ม. (ttb)

1014, 1014/1, 1014/5, 1014/6 อาคารชุดมาสเตอร์วิว ออฟฟิต ถนน เจริญนคร แขวง บางลำพูล่าง เขต คลองสาน กรุงเทพฯ

สำนักงาน วงเวียนใหญ่

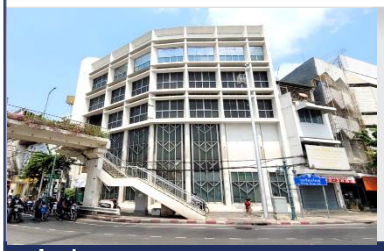

รหัสทรัพย์ B13345

เนื้อที่ 151.3 ตร.ว. (1,382.80 ตร.ม.) (ttb)

649/1 ถนน ประชาธิปก แขวง สมเด็จเจ้าพระยา เขต คลองสาน กรุงเทพฯ

ข้อมูล ณ วันที่ 12 กรกฎาคม 2567

สอบถามรายละเอียดเพิ่มเติมได้ที่ การตลาดสินทรัพย์ ฝ่ายบริหารสินทรัพย์
08 0050 2341, 0 2242 3111 | Website : property.pamco.co.th

เงื่อนไข

1. ข้อมูลและรายละเอียดที่ปรากฏเป็นเพียงสื่อที่ใช้ในการโฆษณาประชาสัมพันธ์ทรัพย์สิน NPA ของธนาคาร และ PAMCO เท่านั้น
2. ขอสงวนสิทธิ์ในการเปลี่ยนแปลงราคาและรายละเอียดอื่น ๆ ของทรัพย์สิน NPA ที่ปรากฏในโบรชัวร์นี้โดยไม่ต้องแจ้งให้ทราบล่วงหน้า และการซื้อขายทรัพย์สิน NPA จะต้องเป็นไปตามหลักเกณฑ์และเงื่อนไขที่ธนาคาร และ PAMCO กำหนดเท่านั้น
3. ธนาคารและ PAMCO ขายทรัพย์สิน NPA ตามสภาพที่เป็นอยู่ในปัจจุบัน ดังนั้น ผู้ซื้อต้องมีหน้าที่ตรวจสอบรายละเอียดเกี่ยวกับทรัพย์สิน NPA ที่จะซื้อ ณ สถานที่ตั้งทรัพย์สิน และถือว่าผู้ที่สนใจจะซื้อได้ทราบถึงสภาพทรัพย์นั้นโดยละเอียดครบถ้วนแล้วก่อนเสนอซื้อ

สาขาปิดดำเนินการ (Closed Branch)

กรุงเทพฯ - บางกอกใหญ่, บางกอกน้อย, บางแค, บางกะปิ

สำนักงาน จรัญสนิทวงศ์ 13

รหัสทรัพย์ B13422

เนื้อที่ 197.5 ตร.ว. (1,487.94 ตร.ม.) (ttb)

แขวง วัดท่าพระ เขต บางกอกใหญ่
กรุงเทพฯ

สำนักงาน บางขุนนนท์

รหัสทรัพย์ B13423

เนื้อที่ 110 ตร.ว. (960 ตร.ม.) (ttb)

แขวง บางขุนนนท์ เขตบางกอกน้อย
กรุงเทพฯ

สำนักงาน ถนนเพชรเกษม-บางแค

รหัสทรัพย์ B13386

เนื้อที่ 96 ตร.ว. (ttb)

214 ถนน เพชรเกษม แขวง บางแคเหนือ
เขต บางแค กรุงเทพฯ

สำนักงาน รามอินทรา (กม.7)

รหัสทรัพย์ C10011

เนื้อที่ 42 ตร.ว. (560 ตร.ม.) (ttb)

117, 119 (เดิม1274/119-120) ถนน รามอินทรา แขวง จรเข้บัว
เขต บางกะปิ กรุงเทพฯ

สำนักงาน ถนนสุขาภิบาล 2

รหัสทรัพย์ B12688

เนื้อที่ 92 ตร.ว. (912.5 ตร.ม.) (ttb)

87-88 ถนน เสรีไทย แขวง คลองกุ่ม
เขต บางกะปิ กรุงเทพฯ

สำนักงาน คลองจั่น

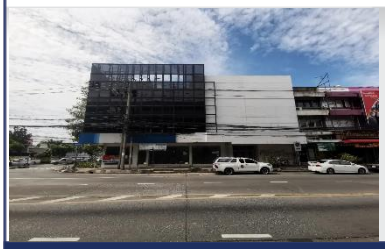

รหัสทรัพย์ B12695

เนื้อที่ 80 ตร.ว. (759 ตร.ม.) (ttb)

1 ถนน แฮปปี้แลนด์สาย 1 แขวง คลองจั่น
เขต บางกะปิ กรุงเทพฯ

ข้อมูล ณ วันที่ 12 กรกฎาคม 2567

สอบถามรายละเอียดเพิ่มเติมได้ที่ การตลาดสินทรัพย์ ฝ่ายบริหารสินทรัพย์
08 0050 2341, 0 2242 3111 | Website : property.pamco.co.th

เงื่อนไข

1. ข้อมูลและรายละเอียดที่ปรากฏเป็นเพียงสื่อที่ใช้ในการโฆษณาประชาสัมพันธ์ทรัพย์สิน NPA ของธนาคาร และ PAMCO เท่านั้น
2. ขอสงวนสิทธิ์ในการเปลี่ยนแปลงราคาและรายละเอียดอื่น ๆ ของทรัพย์สิน NPA ที่ปรากฏในโบรชัวร์นี้โดยไม่ต้องแจ้งให้ทราบล่วงหน้า และการซื้อขายทรัพย์สิน NPA จะต้องเป็นไปตามหลักเกณฑ์และเงื่อนไขที่ธนาคาร และ PAMCO กำหนดเท่านั้น
3. ธนาคารและ PAMCO ขายทรัพย์สิน NPA ตามสภาพที่เป็นอยู่ในปัจจุบัน ดังนั้น ผู้ซื้อต้องมีหน้าที่ตรวจสอบรายละเอียดเกี่ยวกับทรัพย์สิน NPA ที่จะซื้อ ณ สถานที่ตั้งทรัพย์สิน และถือว่าผู้ที่สนใจจะซื้อได้ทราบถึงสภาพทรัพย์นั้นโดยละเอียดครบถ้วนแล้วก่อนเสนอซื้อ

สาขาปิดดำเนินการ (Closed Branch)

กรุงเทพฯ - บางพลัด, บางขุนเทียน, ราษฎร์บูรณะ

สำนักงาน สะพานพระราม 7

รหัสทรัพย์ B13026

เนื้อที่ 634 ตร.ว. (9,944.23 ตร.ม.) (ttb)

95 ถนน เลียบทางรถไฟสายใต้ แขวง บางอ้อ
เขต บางพลัด กรุงเทพฯ

สำนักงาน บางพลัด

รหัสทรัพย์ C10002

เนื้อที่ 58 ตร.ว. (747 ตร.ม.) (ttb)

284, 286, 288, 290 ถนน จรัลสนิทวงศ์ แขวง บางพลัด
เขต บางพลัด กรุงเทพฯ

สำนักงาน ถนนพระราม 2 ซอย 3

รหัสทรัพย์ C10045

เนื้อที่ 65 ตร.ว. (918 ตร.ม.) (ttb)

54/9-12 หมู่ที่ 2 ถนน พระราม 2 แขวง บางมด
เขต บางขุนเทียน กรุงเทพฯ

สำนักงาน พระประแดง

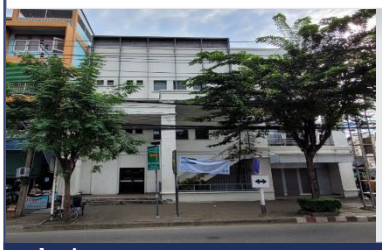

รหัสทรัพย์ B13419

เนื้อที่ 126 ตร.ว. (1,010 ตร.ม.) (ttb)

127/27 ถนน สุขสวัสดิ์ แขวง ท่าข้าม
เขต บางขุนเทียน กรุงเทพฯ

สำนักงาน สี่แยกบางขุนเทียน

รหัสทรัพย์ B13420

เนื้อที่ 185.80 ตร.ว. (1,243 ตร.ม.) (ttb)

134 แขวง แสมดำ เขต บางขุนเทียน
กรุงเทพฯ

สำนักงาน ถนนประชาอุทิศ

รหัสทรัพย์ B13147

เนื้อที่ 44 ตร.ว. (459 ตร.ม.) (ttb)

22/21-22 ถนน ประชาอุทิศ แขวง ราษฎร์บูรณะ
เขต ราษฎร์บูรณะ กรุงเทพฯ

ข้อมูล ณ วันที่ 12 กรกฎาคม 2567

สอบถามรายละเอียดเพิ่มเติมได้ที่ การตลาดสินทรัพย์ ฝ่ายบริหารสินทรัพย์
08 0050 2341, 0 2242 3111 | Website : property.pamco.co.th

เงื่อนไข

1. ข้อมูลและรายละเอียดที่ปรากฏเป็นเพียงสื่อที่ใช้ในการโฆษณาประชาสัมพันธ์ทรัพย์สิน NPA ของธนาคาร และ PAMCO เท่านั้น
2. ขอสงวนสิทธิ์ในการเปลี่ยนแปลงราคาและรายละเอียดอื่น ๆ ของทรัพย์สิน NPA ที่ปรากฏในโบรชัวร์นี้โดยไม่ต้องแจ้งให้ทราบล่วงหน้า และการซื้อขายทรัพย์สิน NPA จะต้องเป็นไปตามหลักเกณฑ์และเงื่อนไขที่ธนาคาร และ PAMCO กำหนดเท่านั้น
3. ธนาคารและ PAMCO ขายทรัพย์สิน NPA ตามสภาพที่เป็นอยู่ในปัจจุบัน ดังนั้น ผู้ซื้อต้องมีหน้าที่ตรวจสอบรายละเอียดเกี่ยวกับทรัพย์สิน NPA ที่จะซื้อ ณ สถานที่ตั้งทรัพย์สิน และถือว่าผู้ที่สนใจจะซื้อได้ทราบถึงสภาพทรัพย์นั้นโดยละเอียดครบถ้วนแล้วก่อนเสนอซื้อ

สาขาปิดดำเนินการ (Closed Branch)

กรุงเทพฯ - บึงกุ่ม, ประเวศ, สวนหลวง, ห้วยขวาง

สำนักงาน อุดมสุข

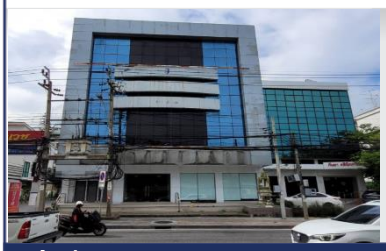

รหัสทรัพย์ B13385

เนื้อที่ 127 ตร.ว. (1,289 ตร.ม.) (ttb)

95 ถนน อุดมสุข แขวงหนองบอน เขต ประเวศ กรุงเทพฯ

อาคารชุดสำนักงาน ถนนพระราม 9

รหัสทรัพย์ B13115

พื้นที่ 342.73 ตร.ม. (ttb)

ห้องชุดสำนักงาน 1 ยูนิต 65/8 อาคารชำนาญ เพ็ญชาติ ถนนพระราม 9 แขวง ห้วยขวาง เขต ห้วยขวาง กรุงเทพฯ

สำนักงาน อ่อนนุช 52

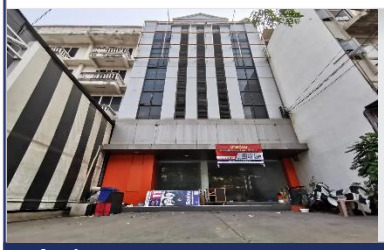

รหัสทรัพย์ C10014

เนื้อที่ 59 ตร.ว. (740.4 ตร.ม.) (ttb)

1826, 1828 ถนน อ่อนนุช (สุขุมวิท 77) แขวง สวนหลวง เขต สวนหลวง กรุงเทพฯ

สำนักงาน(สิทธิการเช่า) นวมินทร์ มาร์เก็ตเพลส

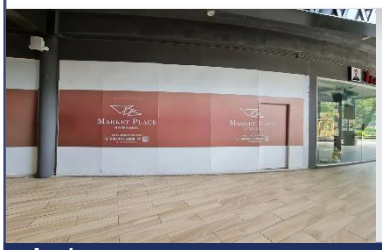

รหัสทรัพย์ C10053

พื้นที่ 79.54 ตร.ม. (ttb)

106 ชั้น G ถนน นวมินทร์ แขวง นวลจันทร์ เขต บึงกุ่ม กรุงเทพฯ

สำนักงาน นวมินทร์ 42

รหัสทรัพย์ C10040

เนื้อที่ 62 ตร.ว. (576 ตร.ม.) (ttb)

61/48-49 ซอย นวมินทร์ 42 ถนน นวมินทร์ แขวง คลองกุ่ม เขต บึงกุ่ม กรุงเทพฯ

สำนักงาน สี่แยกประเวศ

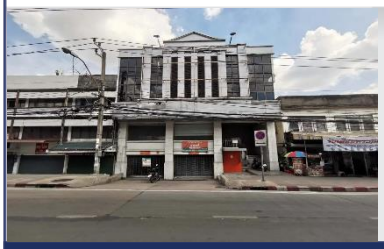

รหัสทรัพย์ C10005

เนื้อที่ 65.1 ตร.ว. (546 ตร.ม.) (ttb)

3/3-5 ถนน อ่อนนุช (สุขุมวิท 77) แขวง ประเวศ เขต ประเวศ กรุงเทพฯ

ข้อมูล ณ วันที่ 12 กรกฎาคม 2567

สอบถามรายละเอียดเพิ่มเติมได้ที่ การตลาดสินทรัพย์ ฝ่ายบริหารสินทรัพย์
08 0050 2341, 0 2242 3111 | Website : property.pamco.co.th

เงื่อนไข

1. ข้อมูลและรายละเอียดที่ปรากฏเป็นเพียงสื่อที่ใช้ในการโฆษณาประชาสัมพันธ์ทรัพย์สิน NPA ของธนาคาร และ PAMCO เท่านั้น
2. ขอสงวนสิทธิ์ในการเปลี่ยนแปลงราคาและรายละเอียดอื่น ๆ ของทรัพย์สิน NPA ที่ปรากฏในโบรชัวร์นี้โดยไม่ต้องแจ้งให้ทราบล่วงหน้า และการซื้อขายทรัพย์สิน NPA จะต้องเป็นไปตามหลักเกณฑ์และเงื่อนไขที่ธนาคาร และ PAMCO กำหนดเท่านั้น
3. ธนาคารและ PAMCO ขายทรัพย์สิน NPA ตามสภาพที่เป็นอยู่ในปัจจุบัน ดังนั้น ผู้ซื้อต้องมีหน้าที่ตรวจสอบรายละเอียดเกี่ยวกับทรัพย์สิน NPA ที่จะซื้อ ณ สถานที่ตั้งทรัพย์สิน และถือว่าผู้ที่สนใจจะซื้อได้ทราบถึงสภาพทรัพย์นั้นโดยละเอียดครบถ้วนแล้วก่อนเสนอซื้อ

สาขาปิดดำเนินการ (Closed Branch)

กรุงเทพฯ - ป้อมปราบศัตรูพ่าย, พระโขนง, ภาษีเจริญ

สำนักงาน สวนมะลิ

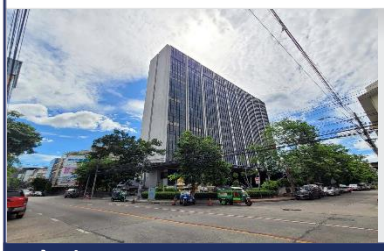

รหัสทรัพย์ B13391

เนื้อที่ 2-3-57 ไร่ (1,157.00 ตร.ว.) (ttb)

2 ซอย เฉลิมเขต 2-4 ถนน ยุคล 1-2 แขวง วัดเทพศิรินทร์
เขต ป้อมปราบศัตรูพ่าย กรุงเทพฯ

สำนักงาน บางจาก

รหัสทรัพย์ B13331

เนื้อที่ 112 ตร.ว. (901 ตร.ม.) (ttb)

2287, 2289 ถนน สุขุมวิท แขวง บางจาก
เขต พระโขนง กรุงเทพฯ

สำนักงาน สุขุมวิท ซอย 66(อุดมสุข)

รหัสทรัพย์ C10008

เนื้อที่ 63.7 ตร.ว. (630.50 ตร.ม.) (ttb)

2544 ถนน สุขุมวิท แขวง บางนา
เขต พระโขนง กรุงเทพฯ

สำนักงาน สำนักงาน ตลาดบางแค

รหัสทรัพย์ B12953

เนื้อที่ 32.4 ตร.ว. (301.6 ตร.ม.) (ttb)

25/21, 25/22 ถนน เพชรเกษม แขวง บางแค
เขต ภาษีเจริญ กรุงเทพฯ

ข้อมูล ณ วันที่ 12 กรกฎาคม 2567

สอบถามรายละเอียดเพิ่มเติมได้ที่ การตลาดสินทรัพย์ ฝ่ายบริหารสินทรัพย์
08 0050 2341, 0 2242 3111 | Website : property.pamco.co.th

เงื่อนไข

1. ข้อมูลและรายละเอียดที่ปรากฏเป็นเพียงสื่อที่ใช้ในการโฆษณาประชาสัมพันธ์ทรัพย์สิน NPA ของธนาคาร และ PAMCO เท่านั้น
2. ขอสงวนสิทธิ์ในการเปลี่ยนแปลงราคาและรายละเอียดอื่น ๆ ของทรัพย์สิน NPA ที่ปรากฏในโบรชัวร์นี้โดยไม่ต้องแจ้งให้ทราบล่วงหน้า และการซื้อขายทรัพย์สิน NPA จะต้องเป็นไปตามหลักเกณฑ์และเงื่อนไขที่ธนาคาร และ PAMCO กำหนดเท่านั้น
3. ธนาคารและ PAMCO ขายทรัพย์สิน NPA ตามสภาพที่เป็นอยู่ในปัจจุบัน ดังนั้น ผู้ซื้อต้องมีหน้าที่ตรวจสอบรายละเอียดเกี่ยวกับทรัพย์สิน NPA ที่จะซื้อ ณ สถานที่ตั้งทรัพย์สิน และถือว่าผู้ที่สนใจจะซื้อได้ทราบถึงสภาพทรัพย์นั้นโดยละเอียดครบถ้วนแล้วก่อนเสนอซื้อ

สาขาปิดดำเนินการ (Closed Branch)

ในเขตปริมณฑล

(นนทบุรี, ปทุมธานี, สมุทรปราการ, สมุทรสาคร)

สาขาปิดดำเนินการ (Closed Branch)

ปริมณฑล - นนทบุรี, ปทุมธานี, สมุทรปราการ

สำนักงาน ถนนติวานนท์

รหัสทรัพย์ B12922

เนื้อที่ 68 ตร.ว. (668 ตร.ม.) (ttb)

575, 577 (เดิม54/66, 54/67) ถนน ติวานนท์
ตำบล บางกระสอ อำเภอ เมืองนนทบุรี

สำนักงาน นวนคร

รหัสทรัพย์ B13134

เนื้อที่ 33.2 ตร.ว. (372 ตร.ม.) (ttb)

54/90-91 หมู่ที่ 13 ซอย นวนคร 1 ถนน พหลโยธิน
ตำบล คลองหนึ่ง อำเภอ คลองหลวง ปทุมธานี

สำนักงาน ครุใน

รหัสทรัพย์ C10027

เนื้อที่ 62.7 ตร.ว. (981 ตร.ม.) (ttb)

122, 122/1-3 หมู่ที่ 9 ถนน สุขสวัสดิ์ ตำบล บางครุ
อำเภอ พระประแดง สมุทรปราการ

สำนักงาน สมุทรปราการ

รหัสทรัพย์ B12976

เนื้อที่ 125 ตร.ว. (921.86 ตร.ม.) (ttb)

315 ถนน สุขุมวิท (ทล.3) ตำบล บางเมือง
อำเภอ เมืองสมุทรปราการ

สำนักงาน บางปู

รหัสทรัพย์ B13332

เนื้อที่ 60 ตร.ว. (856 ตร.ม.) (ttb)

9/13-9/16 ถนน สุขุมวิท (ทล.3) ตำบล บางปู
อำเภอ เมืองสมุทรปราการ สมุทรปราการ

ข้อมูล ณ วันที่ 12 กรกฎาคม 2567

สอบถามรายละเอียดเพิ่มเติมได้ที่ การตลาดสินทรัพย์ ฝ่ายบริหารสินทรัพย์
08 0050 2341, 0 2242 3111 | Website : property.pamco.co.th

เงื่อนไข

1. ข้อมูลและรายละเอียดที่ปรากฏเป็นเพียงสื่อที่ใช้ในการโฆษณาประชาสัมพันธ์ทรัพย์สิน NPA ของธนาคาร และ PAMCO เท่านั้น
2. ขอสงวนสิทธิ์ในการเปลี่ยนแปลงราคาและรายละเอียดอื่น ๆ ของทรัพย์สิน NPA ที่ปรากฏในโบรชัวร์นี้โดยไม่ต้องแจ้งให้ทราบล่วงหน้า และการซื้อขายทรัพย์สิน NPA จะต้องเป็นไปตามหลักเกณฑ์และเงื่อนไขที่ธนาคาร และ PAMCO กำหนดเท่านั้น
3. ธนาคารและ PAMCO ขายทรัพย์สิน NPA ตามสภาพที่เป็นอยู่ในปัจจุบัน ดังนั้น ผู้ซื้อต้องมีหน้าที่ตรวจสอบรายละเอียดเกี่ยวกับทรัพย์สิน NPA ที่จะซื้อ ณ สถานที่ตั้งทรัพย์สิน และถือว่าผู้ที่สนใจจะซื้อได้ทราบถึงสภาพทรัพย์นั้นโดยละเอียดครบถ้วนแล้วก่อนเสนอซื้อ

สาขาปิดดำเนินการ (Closed Branch)

ปริมณฑล - อำเภอกระทุ่มแบน สมุทรสาคร

สำนักงาน อ้อมน้อย กระทุ่มแบน

รหัสทรัพย์ B12752

เนื้อที่ 30 ตร.ว. (376 ตร.ม.) (ttb)

285, 286 ถนน เพชรเกษม (4) ตำบล อ้อมน้อย
อำเภอ กระทุ่มแบน สมุทรสาคร

สำนักงาน กระทุ่มแบน

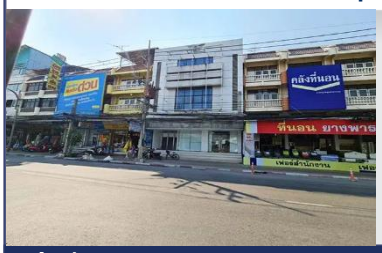

รหัสทรัพย์ B12888

เนื้อที่ 67.2 ตร.ว. (700 ตร.ม.) (ttb)

1371/11-12 ถนน เศรษฐกิจ ตำบล ตลาดกระทุ่มแบน
อำเภอ กระทุ่มแบน สมุทรสาคร

สำนักงาน ถนนเศรษฐกิจ 1 (อ้อมน้อย)

รหัสทรัพย์ B12975

เนื้อที่ 270 ตร.ว. (2,286 ตร.ม.) (ttb)

59/1 ถนน เศรษฐกิจ 1 (ทล.3091) ตำบล อ้อมน้อย
อำเภอ กระทุ่มแบน สมุทรสาคร

ข้อมูล ณ วันที่ 12 กรกฎาคม 2567

สอบถามรายละเอียดเพิ่มเติมได้ที่ การตลาดสินทรัพย์ ฝ่ายบริหารสินทรัพย์
08 0050 2341, 0 2242 3111 | Website : property.pamco.co.th

เงื่อนไข

1. ข้อมูลและรายละเอียดที่ปรากฏเป็นเพียงสื่อที่ใช้ในการโฆษณาประชาสัมพันธ์ทรัพย์สิน NPA ของธนาคาร และ PAMCO เท่านั้น
2. ขอสงวนสิทธิ์ในการเปลี่ยนแปลงราคาและรายละเอียดอื่น ๆ ของทรัพย์สิน NPA ที่ปรากฏในโบรชัวร์นี้โดยไม่ต้องแจ้งให้ทราบล่วงหน้า และการซื้อขายทรัพย์สิน NPA จะต้องเป็นไปตามหลักเกณฑ์และเงื่อนไขที่ธนาคาร และ PAMCO กำหนดเท่านั้น
3. ธนาคารและ PAMCO ขายทรัพย์สิน NPA ตามสภาพที่เป็นอยู่ในปัจจุบัน ดังนั้น ผู้ซื้อต้องมีหน้าที่ตรวจสอบรายละเอียดเกี่ยวกับทรัพย์สิน NPA ที่จะซื้อ ณ สถานที่ตั้งทรัพย์สิน และถือว่าผู้ที่สนใจจะซื้อได้ทราบถึงสภาพทรัพย์นั้นโดยละเอียดครบถ้วนแล้วก่อนเสนอซื้อ

สาขาปิดดำเนินการ (Closed Branch)

ในเขตภาคกลาง

(กาญจนบุรี, ประจวบคีรีขันธ์, เพชรบุรี, ราชบุรี, อยุธยา, สระบุรี, สิงห์บุรี)

สำนักงาน (สาขาปิดดำเนินการ)

ภาคกลาง - กาญจนบุรี, ประจวบคีรีขันธ์, เพชรบุรี, ราชบุรี

สำนักงาน ทองผาภูมิ

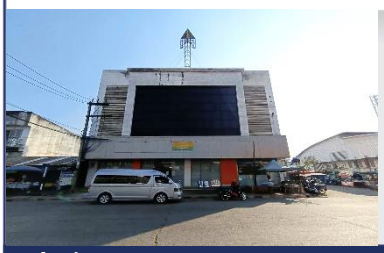

รหัสทรัพย์ C10028

เนื้อที่ 219 ตร.ว. (1,075 ตร.ม.) (ttb)

203/83 หมู่ที่ 1 ถนน เทศบาล ตำบล ท่าขนุน
อำเภอ ทองผาภูมิ กาญจนบุรี

สำนักงาน ท่าเรือ-กาญจนบุรี

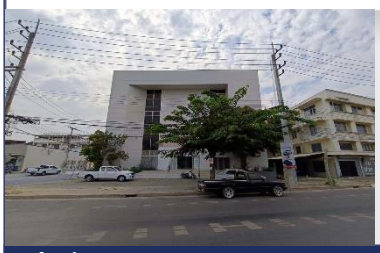

รหัสทรัพย์ B12934

เนื้อที่ 240 ตร.ว. (1,569 ตร.ม.) (ttb)

569 ถนน แสงชูโตสายเก่า(ทล.3548) ตำบล ท่าเรือ
อำเภอ ท่ามะกา กาญจนบุรี

สำนักงาน ปราณบุรี

รหัสทรัพย์ B13029

เนื้อที่ 127.4 ตร.ว. (1,090 ตร.ม.) (ttb)

5/63 ถนน เพชรเกษม (ทล.4) ตำบล เขาน้อย
อำเภอ ปราณบุรี ประจวบคีรีขันธ์

สำนักงาน หัวหิน

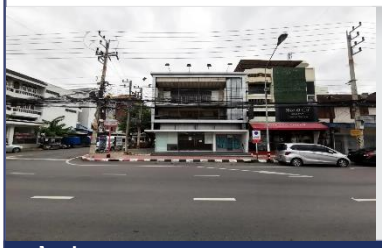

รหัสทรัพย์ B13028

เนื้อที่ 56.1 ตร.ว. (396 ตร.ม.) (ttb)

92/6 ถนน เพชรเกษม (ทล.4) ตำบล หัวหิน
อำเภอ หัวหิน ประจวบคีรีขันธ์

สำนักงาน เพชรบุรี

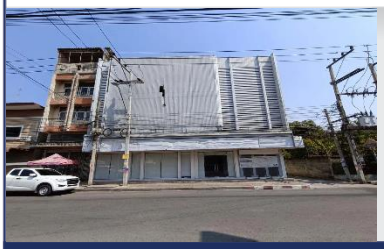

รหัสทรัพย์ B13044

เนื้อที่ 121 ตร.ว. (1,050.50 ตร.ม.) (ttb)

93/2, 93/3, 93/4, 93/5, 237 ถนน ดำเนินเกษม
ตำบล คลองกระแชง อำเภอ เมืองเพชรบุรี เพชรบุรี

สำนักงาน บ้านโป่ง

รหัสทรัพย์ C10007

เนื้อที่ 58.3 ตร.ว. (396 ตร.ม.) (ttb)

18, 20, 22 ถนน ทรงพล ตำบล บ้านโป่ง
อำเภอ บ้านโป่ง ราชบุรี

ข้อมูล ณ วันที่ 12 กรกฎาคม 2567

สอบถามรายละเอียดเพิ่มเติมได้ที่ การตลาดสินทรัพย์ ฝ่ายบริหารสินทรัพย์
08 0050 2341, 0 2242 3111 | Website : property.pamco.co.th

เงื่อนไข

1. ข้อมูลและรายละเอียดที่ปรากฏเป็นเพียงสื่อที่ใช้ในการโฆษณาประชาสัมพันธ์ทรัพย์สิน NPA ของธนาคาร และ PAMCO เท่านั้น
2. ขอสงวนสิทธิ์ในการเปลี่ยนแปลงราคาและรายละเอียดอื่น ๆ ของทรัพย์สิน NPA ที่ปรากฏในโบรชัวร์นี้โดยไม่ต้องแจ้งให้ทราบล่วงหน้า และการซื้อขายทรัพย์สิน NPA จะต้องเป็นไปตามหลักเกณฑ์และเงื่อนไขที่ธนาคาร และ PAMCO กำหนดเท่านั้น
3. ธนาคารและ PAMCO ขายทรัพย์สิน NPA ตามสภาพที่เป็นอยู่ในปัจจุบัน ดังนั้น ผู้ซื้อต้องมีหน้าที่ตรวจสอบรายละเอียดเกี่ยวกับทรัพย์สิน NPA ที่จะซื้อ ณ สถานที่ตั้งทรัพย์สิน และถือว่าผู้ที่สนใจจะซื้อได้ทราบถึงสภาพทรัพย์นั้นโดยละเอียดครบถ้วนแล้วก่อนเสนอซื้อ

สำนักงาน (สาขาปิดดำเนินการ)

ภาคกลาง - พระนครศรีอยุธยา, ราชบุรี

สำนักงาน อุทัย-อยุธยา

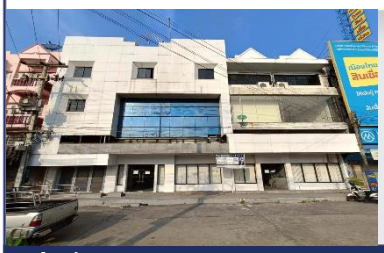

รหัสทรัพย์ B13121

เนื้อที่ 70 ตร.ว. (929.20 ตร.ม.) (ttb)

51/301-305 ถนน โรจนะ (ทล.309) ตำบล ธนู
อำเภอ อุทัย พระนครศรีอยุธยา

สำนักงาน ท่าเรือ-อยุธยา

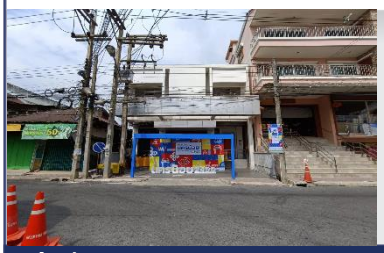

รหัสทรัพย์ C10030

เนื้อที่ 68 ตร.ว. (440.10 ตร.ม.) (ttb)

263-265 ถนน เทศบาล 1 ตำบล ท่าเรือ
อำเภอ ท่าเรือ พระนครศรีอยุธยา

สำนักงาน วังน้อย

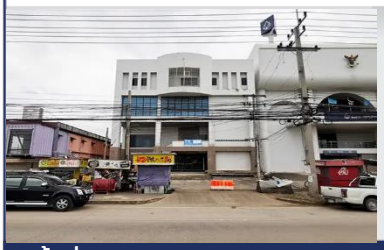

รหัสทรัพย์ B12399

เนื้อที่ 215 ตร.ว. (1,044 ตร.ม.) (ttb)

410 หมู่ที่ 7 ถนน พหลโยธิน (ทล.1) ตำบล ลำตาเสา
อำเภอ วังน้อย พระนครศรีอยุธยา

สำนักงาน ถนนอัมรินทร์-ราชบุรี

รหัสทรัพย์ B12995

เนื้อที่ 43.8 ตร.ว. (321 ตร.ม.) (ttb)

9 ถนน อัมรินทร์ ตำบล หน้าเมือง
อำเภอ เมืองราชบุรี ราชบุรี

สำนักงาน ถนนทรงพล

รหัสทรัพย์ B13045

เนื้อที่ 100 ตร.ว. (996.83 ตร.ม.) (ttb)

182/2 ถนน ทรงพล ตำบล บ้านโป่ง
อำเภอ บ้านโป่ง ราชบุรี

สำนักงาน โพธาราม

รหัสทรัพย์ B13046

เนื้อที่ 33.9 ตร.ว. (406.8 ตร.ม.) (ttb)

112 ถนน โพธาราม ตำบล โพธาราม
อำเภอ โพธาราม ราชบุรี

ข้อมูล ณ วันที่ 12 กรกฎาคม 2567

สอบถามรายละเอียดเพิ่มเติมได้ที่ การตลาดสินทรัพย์ ฝ่ายบริหารสินทรัพย์
08 0050 2341, 0 2242 3111 | Website : property.pamco.co.th

เงื่อนไข

1. ข้อมูลและรายละเอียดที่ปรากฏเป็นเพียงสื่อที่ใช้ในการโฆษณาประชาสัมพันธ์ทรัพย์สิน NPA ของธนาคาร และ PAMCO เท่านั้น
2. ขอสงวนสิทธิ์ในการเปลี่ยนแปลงราคาและรายละเอียดอื่น ๆ ของทรัพย์สิน NPA ที่ปรากฏในโบรชัวร์นี้โดยไม่ต้องแจ้งให้ทราบล่วงหน้า และการซื้อขายทรัพย์สิน NPA จะต้องเป็นไปตามหลักเกณฑ์และเงื่อนไขที่ธนาคาร และ PAMCO กำหนดเท่านั้น
3. ธนาคารและ PAMCO ขายทรัพย์สิน NPA ตามสภาพที่เป็นอยู่ในปัจจุบัน ดังนั้น ผู้ซื้อต้องมีหน้าที่ตรวจสอบรายละเอียดเกี่ยวกับทรัพย์สิน NPA ที่จะซื้อ ณ สถานที่ตั้งทรัพย์สิน และถือว่าผู้ที่สนใจจะซื้อได้ทราบถึงสภาพทรัพย์นั้นโดยละเอียดครบถ้วนแล้วก่อนเสนอซื้อ

สำนักงาน (สาขาปิดดำเนินการ)

ภาคกลาง - สิงห์บุรี, สระบุรี

สำนักงาน สิงห์บุรี

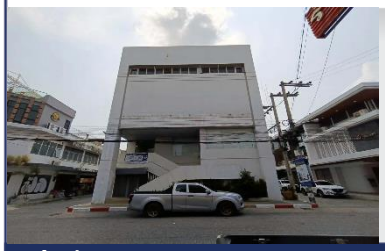

รหัสทรัพย์ B12971

เนื้อที่ 81.2 ตร.ว. (957 ตร.ม.) (ttb)

887/124 ถนน นายแท่น ตำบล บางพุทรา
อำเภอ เมืองสิงห์บุรี สิงห์บุรี

สำนักงาน ถนนพหลโยธิน-สระบุรี 2

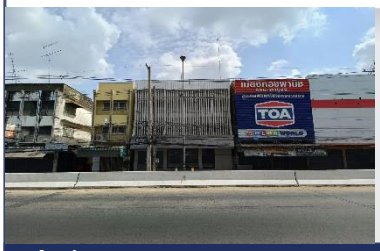

รหัสทรัพย์ B12809

เนื้อที่ 54 ตร.ว. (512 ตร.ม.) (ttb)

136 ถนน พหลโยธิน (ทล.1) ตำบล ปากเพรียว
อำเภอ เมืองสระบุรี สระบุรี

สำนักงาน ถนนพหลโยธิน-สระบุรี

รหัสทรัพย์ B12974

เนื้อที่ 371.2 ตร.ว. (1,779.6 ตร.ม.) (ttb)

591/14 ถนน พหลโยธิน-สระบุรี
ตำบล ปากเพรียว อำเภอ เมืองสระบุรี สระบุรี

สำนักงาน วิหารแดง

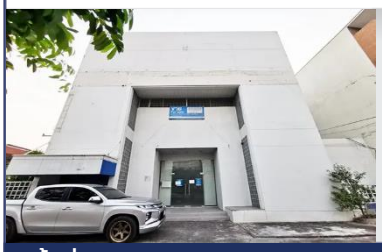

รหัสทรัพย์ B12222

เนื้อที่ 208 ตร.ว. (1,075 ตร.ม.) (ttb)

87 หมู่ที่ 10 ถนน สุวรรณศร (ทล.33)
ตำบล หนองสรวง อำเภอ วิหารแดง สระบุรี

ข้อมูล ณ วันที่ 12 กรกฎาคม 2567

สอบถามรายละเอียดเพิ่มเติมได้ที่ การตลาดสินทรัพย์ ฝ่ายบริหารสินทรัพย์
08 0050 2341, 0 2242 3111 | Website : property.pamco.co.th

เงื่อนไข

1. ข้อมูลและรายละเอียดที่ปรากฏเป็นเพียงสื่อที่ใช้ในการโฆษณาประชาสัมพันธ์ทรัพย์สิน NPA ของธนาคาร และ PAMCO เท่านั้น
2. ขอสงวนสิทธิ์ในการเปลี่ยนแปลงราคาและรายละเอียดอื่น ๆ ของทรัพย์สิน NPA ที่ปรากฏในโบรชัวร์นี้โดยไม่ต้องแจ้งให้ทราบล่วงหน้า และการซื้อขายทรัพย์สิน NPA จะต้องเป็นไปตามหลักเกณฑ์และเงื่อนไขที่ธนาคาร และ PAMCO กำหนดเท่านั้น
3. ธนาคารและ PAMCO ขายทรัพย์สิน NPA ตามสภาพที่เป็นอยู่ในปัจจุบัน ดังนั้น ผู้ซื้อต้องมีหน้าที่ตรวจสอบรายละเอียดเกี่ยวกับทรัพย์สิน NPA ที่จะซื้อ ณ สถานที่ตั้งทรัพย์สิน และถือว่าผู้ที่สนใจจะซื้อได้ทราบถึงสภาพทรัพย์นั้นโดยละเอียดครบถ้วนแล้วก่อนเสนอซื้อ

สาขาปิดดำเนินการ (Closed Branch)

ในเขตภาคตะวันออก

(ฉะเชิงเทรา, จันทบุรี, ชลบุรี, ระยอง, ปราจีนบุรี, สระแก้ว)

property.pamco.co.th

By NPA Management

สำนักงาน (สาขาปิดดำเนินการ)

ภาคตะวันออก - จันทบุรี, ฉะเชิงเทรา

สำนักงาน ถนนขวาง-จันทบุรี

รหัสทรัพย์ C10044

เนื้อที่ 121 ตร.ว. (576 ตร.ม.) (ttb)

203 ถนน ขวาง ตำบล ตลาด อำเภอ เมืองจันทบุรี
จันทบุรี

สำนักงาน แปลงยาว

รหัสทรัพย์ B12262

เนื้อที่ 69 ตร.ว. (621 ตร.ม.) (ttb)

69/36, 69/37, 69/38 หมู่ที่ 7 ถนน ฉะเชิงเทรา-สัตหีบ (ทล.331)
ตำบล วังเย็น อำเภอ แปลงยาว ฉะเชิงเทรา

สำนักงาน พนมสารคาม

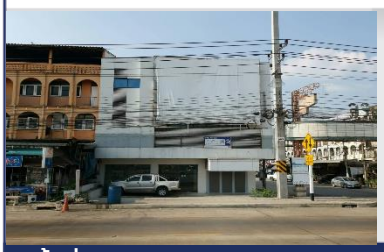

รหัสทรัพย์ B12846

เนื้อที่ 43 ตร.ว. (552 ตร.ม.) (ttb)

1323, 1324, 1325 ถนน สายฉะเชิงเทรา-กบินทร์บุรี(ทล.304)
ตำบล ท่าถ่าน อำเภอ พนมสารคาม ฉะเชิงเทรา

สำนักงาน ถนนศุขประยูร-ฉะเชิงเทรา

รหัสทรัพย์ B12684

เนื้อที่ 66 ตร.ว. (600 ตร.ม.) (ttb)

1078,1080 , 1082 (เดิม 77/43, 77/44, 77/45) ถนน ศุขประยูร
ตำบล บางตีนเป็ด อำเภอ เมืองฉะเชิงเทรา ฉะเชิงเทรา

สำนักงาน ถนนมหาจักรพรรดิ์-ฉะเชิงเทรา

รหัสทรัพย์ B13047

เนื้อที่ 201 ตร.ว. (1,290 ตร.ม.) (ttb)

219/10 ถนน มหาจักรพรรดิ์ ตำบล หน้าเมือง
อำเภอ เมืองฉะเชิงเทรา ฉะเชิงเทรา

ข้อมูล ณ วันที่ 12 กรกฎาคม 2567

สอบถามรายละเอียดเพิ่มเติมได้ที่ การตลาดสินทรัพย์ ฝ่ายบริหารสินทรัพย์
08 0050 2341, 0 2242 3111 | Website : property.pamco.co.th

เงื่อนไข

1. ข้อมูลและรายละเอียดที่ปรากฏเป็นเพียงสื่อที่ใช้ในการโฆษณาประชาสัมพันธ์ทรัพย์สิน NPA ของธนาคาร และ PAMCO เท่านั้น
2. ขอสงวนสิทธิ์ในการเปลี่ยนแปลงราคาและรายละเอียดอื่น ๆ ของทรัพย์สิน NPA ที่ปรากฏในโบรชัวร์นี้โดยไม่ต้องแจ้งให้ทราบล่วงหน้า และการซื้อขายทรัพย์สิน NPA จะต้องเป็นไปตามหลักเกณฑ์และเงื่อนไขที่ธนาคาร และ PAMCO กำหนดเท่านั้น
3. ธนาคารและ PAMCO ขายทรัพย์สิน NPA ตามสภาพที่เป็นอยู่ในปัจจุบัน ดังนั้น ผู้ซื้อต้องมีหน้าที่ตรวจสอบรายละเอียดเกี่ยวกับทรัพย์สิน NPA ที่จะซื้อ ณ สถานที่ตั้งทรัพย์สิน และถือว่าผู้ที่สนใจจะซื้อได้ทราบถึงสภาพทรัพย์นั้นโดยละเอียดครบถ้วนแล้วก่อนเสนอซื้อ

สำนักงาน (สาขาปิดดำเนินการ)

ภาคตะวันออก - ชลบุรี

สำนักงาน ถนนเจตน์จำนงค์(ชลบุรี)

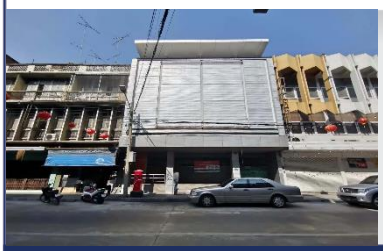

รหัสทรัพย์ C10016

เนื้อที่ 85 ตร.ว. (740.75 ตร.ม.) (ttb)

797-799 ถนน เจตน์จำนงค์ ตำบล บางปลาสร้อย อำเภอ เมืองชลบุรี ชลบุรี

สำนักงาน บ้านสวน-ชลบุรี

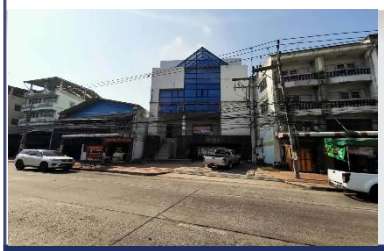

รหัสทรัพย์ B12668

เนื้อที่ 140 ตร.ว. (1,312 ตร.ม.) (ttb)

246/15 ถนน เศรษฐกิจ(ทล.344) ตำบล บ้านสวน อำเภอ เมืองชลบุรี ชลบุรี

สำนักงาน หนองมน

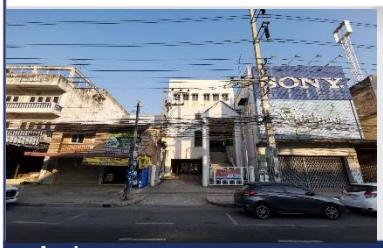

รหัสทรัพย์ B12682

เนื้อที่ 105 ตร.ว. (1,038 ตร.ม.) (ttb)

305 ถนน สุขุมวิท ตำบล แสนสุข อำเภอ เมืองชลบุรี ชลบุรี

สำนักงาน อ่าวอุดม

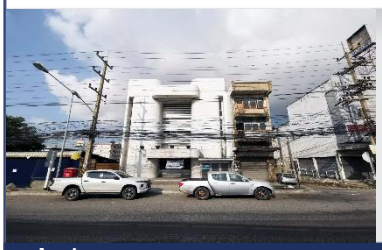

รหัสทรัพย์ B12923

เนื้อที่ 91 ตร.ว. (690 ตร.ม.) (ttb)

180/50,352/20 ถนน สุขุมวิท (ทล.3) ตำบล ทุ่งสุขลา อำเภอ ศรีราชา ชลบุรี

สำนักงาน สัตหีบ

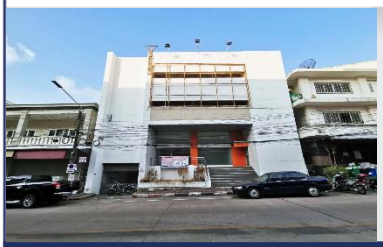

รหัสทรัพย์ C10020

เนื้อที่ 81.5 ตร.ว. (1,016.5 ตร.ม.) (ttb)

640 ถนน เทศบาล 7 ตำบล สัตหีบ อำเภอ สัตหีบ ชลบุรี

ข้อมูล ณ วันที่ 12 กรกฎาคม 2567

สอบถามรายละเอียดเพิ่มเติมได้ที่ การตลาดสินทรัพย์ ฝ่ายบริหารสินทรัพย์
08 0050 2341, 0 2242 3111 | Website : property.pamco.co.th

เงื่อนไข

1. ข้อมูลและรายละเอียดที่ปรากฏเป็นเพียงสื่อที่ใช้ในการโฆษณาประชาสัมพันธ์ทรัพย์สิน NPA ของธนาคาร และ PAMCO เท่านั้น
2. ขอสงวนสิทธิ์ในการเปลี่ยนแปลงราคาและรายละเอียดอื่น ๆ ของทรัพย์สิน NPA ที่ปรากฏในโบรชัวร์นี้โดยไม่ต้องแจ้งให้ทราบล่วงหน้า และการซื้อขายทรัพย์สิน NPA จะต้องเป็นไปตามหลักเกณฑ์และเงื่อนไขที่ธนาคาร และ PAMCO กำหนดเท่านั้น
3. ธนาคารและ PAMCO ขายทรัพย์สิน NPA ตามสภาพที่เป็นอยู่ในปัจจุบัน ดังนั้น ผู้ซื้อต้องมีหน้าที่ตรวจสอบรายละเอียดเกี่ยวกับทรัพย์สิน NPA ที่จะซื้อ ณ สถานที่ตั้งทรัพย์สิน และถือว่าผู้ที่สนใจจะซื้อได้ทราบถึงสภาพทรัพย์นั้นโดยละเอียดครบถ้วนแล้วก่อนเสนอซื้อ

สำนักงาน (สาขาปิดดำเนินการ)

ภาคตะวันออก - ปราจีนบุรี, ระยอง, สระแก้ว

สำนักงาน ประจันตคาม

รหัสทรัพย์ B12546

เนื้อที่ 307.9 ตร.ว. (1,588 ตร.ม.) (ttb)

360 หมู่ที่ 2 ถนน ราษฎร์บำรุง ตำบล ประจันตคาม
อำเภอ ประจันตคาม ปราจีนบุรี

สำนักงาน เนินเขาดิน

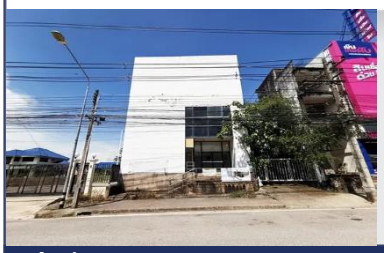

รหัสทรัพย์ B12013

เนื้อที่ 67.8 ตร.ว. (ttb)

580 หมู่ที่ 1 ถนน สุขุมวิท (3) ตำบล ทุ่งควายกิน
อำเภอ แกลง ระยอง

สำนักงาน แกลง

รหัสทรัพย์ B12830

เนื้อที่ 202.2 ตร.ว. (1,202 ตร.ม.) (ttb)

202/123 ถนน สุขุมวิท (ทล.3) ตำบล ทางเกวียน
อำเภอ แกลง ระยอง

สำนักงาน บ้านค่าย

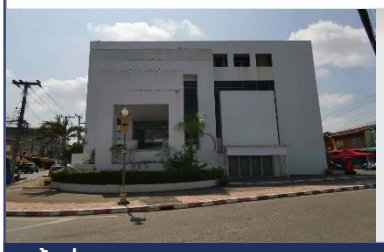

รหัสทรัพย์ B13059

เนื้อที่ 162 ตร.ว. (875.5 ตร.ม.) (ttb)

293 ถนน เทศบาล 3 ตำบล บ้านค่าย
อำเภอ บ้านค่าย ระยอง

สำนักงาน ระยอง

รหัสทรัพย์ B13027

เนื้อที่ 363.8 ตร.ว. (3,740.4 ตร.ม.) (ttb)

139/1 ถนน สุขุมวิท(ทล.3) ตำบล เชิงเนิน
อำเภอ เมืองระยอง ระยอง

สำนักงาน สระแก้ว

รหัสทรัพย์ B12952

เนื้อที่ 275 ตร.ว. (1,783 ตร.ม.) (ttb)

164 ถนน สุวรรณศร (ทล.33) ตำบล สระแก้ว
อำเภอ เมืองสระแก้ว สระแก้ว

ข้อมูล ณ วันที่ 12 กรกฎาคม 2567

สอบถามรายละเอียดเพิ่มเติมได้ที่ การตลาดสินทรัพย์ ฝ่ายบริหารสินทรัพย์
08 0050 2341, 0 2242 3111 | Website : property.pamco.co.th

เงื่อนไข

1. ข้อมูลและรายละเอียดที่ปรากฏเป็นเพียงสื่อที่ใช้ในการโฆษณาประชาสัมพันธ์ทรัพย์สิน NPA ของธนาคาร และ PAMCO เท่านั้น
2. ขอสงวนสิทธิ์ในการเปลี่ยนแปลงราคาและรายละเอียดอื่น ๆ ของทรัพย์สิน NPA ที่ปรากฏในโบรชัวร์นี้โดยไม่ต้องแจ้งให้ทราบล่วงหน้า และการซื้อขายทรัพย์สิน NPA จะต้องเป็นไปตามหลักเกณฑ์และเงื่อนไขที่ธนาคาร และ PAMCO กำหนดเท่านั้น
3. ธนาคารและ PAMCO ขายทรัพย์สิน NPA ตามสภาพที่เป็นอยู่ในปัจจุบัน ดังนั้น ผู้ซื้อต้องมีหน้าที่ตรวจสอบรายละเอียดเกี่ยวกับทรัพย์สิน NPA ที่จะซื้อ ณ สถานที่ตั้งทรัพย์สิน และถือว่าผู้ที่สนใจจะซื้อได้ทราบถึงสภาพทรัพย์นั้นโดยละเอียดครบถ้วนแล้วก่อนเสนอซื้อ

สาขาปิดดำเนินการ (Closed Branch)

ในเขตภาคตะวันออกเฉียงเหนือ

(ขอนแก่น, นครพนม, นครราชสีมา, มุกดาหาร, สกลนคร, หนองคาย, อุดรธานี)

ภาคตะวันออก เฉียงเหนือ

property.pamco.co.th

By NPA Management

สำนักงาน (สาขาปิดดำเนินการ)

ภาคตะวันออกเฉียงเหนือ - ขอนแก่น, นครพนม, นครราชสีมา, มุกดาหาร

สำนักงาน ชุมแพ

รหัสทรัพย์ B12812

เนื้อที่ 109.6 ตร.ว. (987.6 ตร.ม.) (ttb)

96 ถนน มะลิวัลย์ ตำบล ชุมแพ อำเภอ ชุมแพ ขอนแก่น

สำนักงาน ถนนอภิบาลบัญชา นครพนม

รหัสทรัพย์ B12847

เนื้อที่ 433.2 ตร.ว. (1,868.4 ตร.ม.) (ttb)

481 ถนน อภิบาลบัญชา ตำบล ในเมือง อำเภอ เมืองนครพนม นครพนม

สำนักงาน ประทาย

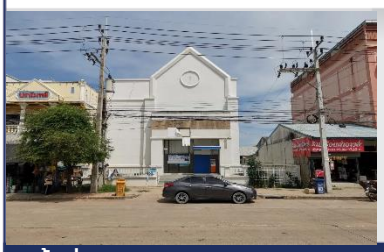

รหัสทรัพย์ B12236

เนื้อที่ 196.2 ตร.ว. (1,210.5 ตร.ม.) (ttb)

156 หมู่ที่ 14 ถนน เจนจบทิศ (ทล.207) ตำบล ประทาย อำเภอ ประทาย นครราชสีมา

สำนักงาน พิมาย

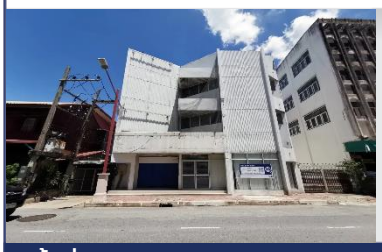

รหัสทรัพย์ B12391

เนื้อที่ 80.6 ตร.ว. (726.2 ตร.ม.) (ttb)

222 ถนน อนันทจินดา ตำบล ในเมือง อำเภอ พิมาย นครราชสีมา

สำนักงาน ถนนมิตรภาพ-นครราชสีมา

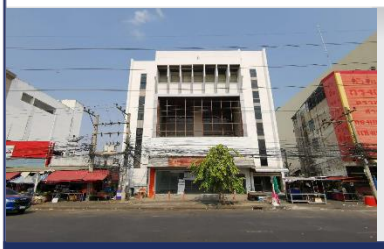

รหัสทรัพย์ B13011

เนื้อที่ 64 ตร.ว. (888 ตร.ม.) (ttb)

388 ถนน มิตรภาพ (ทล.2) ตำบล ในเมือง อำเภอ เมืองนครราชสีมา นครราชสีมา

สำนักงาน มุกดาหาร

รหัสทรัพย์ B13157

เนื้อที่ 144 ตร.ว. (2,160 ตร.ม.) (ttb)

101 ถนน พิทักษ์พนมเขต ตำบล มุกดาหาร อำเภอ เมืองมุกดาหาร มุกดาหาร

ข้อมูล ณ วันที่ 12 กรกฎาคม 2567

สอบถามรายละเอียดเพิ่มเติมได้ที่ การตลาดสินทรัพย์ ฝ่ายบริหารสินทรัพย์
08 0050 2341, 0 2242 3111 | Website : property.pamco.co.th

เงื่อนไข

1. ข้อมูลและรายละเอียดที่ปรากฏเป็นเพียงสื่อที่ใช้ในการโฆษณาประชาสัมพันธ์ทรัพย์สิน NPA ของธนาคาร และ PAMCO เท่านั้น
2. ขอสงวนสิทธิ์ในการเปลี่ยนแปลงราคาและรายละเอียดอื่น ๆ ของทรัพย์สิน NPA ที่ปรากฏในโบรชัวร์นี้โดยไม่ต้องแจ้งให้ทราบล่วงหน้า และการซื้อขายทรัพย์สิน NPA จะต้องเป็นไปตามหลักเกณฑ์และเงื่อนไขที่ธนาคาร และ PAMCO กำหนดเท่านั้น
3. ธนาคารและ PAMCO ขายทรัพย์สิน NPA ตามสภาพที่เป็นอยู่ในปัจจุบัน ดังนั้น ผู้ซื้อต้องมีหน้าที่ตรวจสอบรายละเอียดเกี่ยวกับทรัพย์สิน NPA ที่จะซื้อ ณ สถานที่ตั้งทรัพย์สิน และถือว่าผู้ที่สนใจจะซื้อได้ทราบถึงสภาพทรัพย์นั้นโดยละเอียดครบถ้วนแล้วก่อนเสนอซื้อ

สำนักงาน (สาขาปิดดำเนินการ)

ภาคตะวันออกเฉียงเหนือ - สกลนคร, หนองคาย, อุดรธานี

สำนักงาน สกลนคร

รหัสทรัพย์ B12973

เนื้อที่ 134.8 ตร.ว. (1,407.18 ตร.ม.) (ttb)

1353/9 ถนน สุขเกษม ตำบล ธาตุเชิงชุม อำเภอ เมืองสกลนคร สกลนคร

สำนักงาน หนองคาย

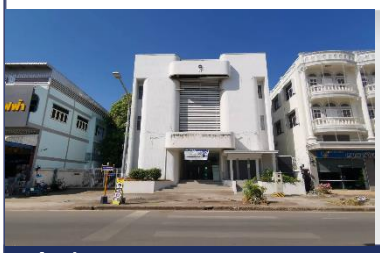

รหัสทรัพย์ B12969

เนื้อที่ 186 ตร.ว. (2,087.8 ตร.ม.) (ttb)

580 ถนน ประจักษ์ศิลปาคม ตำบล ในเมือง อำเภอ เมืองหนองคาย หนองคาย

สำนักงาน ถนนอุดรดุษฎี

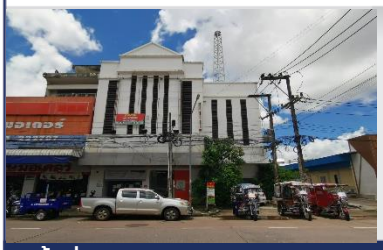

รหัสทรัพย์ C10021

เนื้อที่ 227.3 ตร.ว. (1,049 ตร.ม.) (ttb)

74/1-2 ถนน อุดรดุษฎี ตำบล หมากแข้ง อำเภอ เมืองอุดรธานี อุดรธานี

ข้อมูล ณ วันที่ 12 กรกฎาคม 2567

สอบถามรายละเอียดเพิ่มเติมได้ที่ การตลาดสินทรัพย์ ฝ่ายบริหารสินทรัพย์
08 0050 2341, 0 2242 3111 | Website : property.pamco.co.th

เงื่อนไข

1. ข้อมูลและรายละเอียดที่ปรากฏเป็นเพียงสื่อที่ใช้ในการโฆษณาประชาสัมพันธ์ทรัพย์สิน NPA ของธนาคาร และ PAMCO เท่านั้น
2. ขอสงวนสิทธิ์ในการเปลี่ยนแปลงราคาและรายละเอียดอื่น ๆ ของทรัพย์สิน NPA ที่ปรากฏในโบรชัวร์นี้โดยไม่ต้องแจ้งให้ทราบล่วงหน้า และการซื้อขายทรัพย์สิน NPA จะต้องเป็นไปตามหลักเกณฑ์และเงื่อนไขที่ธนาคาร และ PAMCO กำหนดเท่านั้น
3. ธนาคารและ PAMCO ขายทรัพย์สิน NPA ตามสภาพที่เป็นอยู่ในปัจจุบัน ดังนั้น ผู้ซื้อต้องมีหน้าที่ตรวจสอบรายละเอียดเกี่ยวกับทรัพย์สิน NPA ที่จะซื้อ ณ สถานที่ตั้งทรัพย์สิน และถือว่าผู้ที่สนใจจะซื้อได้ทราบถึงสภาพทรัพย์นั้นโดยละเอียดครบถ้วนแล้วก่อนเสนอซื้อ

สาขาปิดดำเนินการ (Closed Branch)

ในเขตภาคเหนือ

(เชียงใหม่, ตาก, เชียงราย, แม่ฮ่องสอน, ลำปาง, ลำพูน, เพชรบูรณ์, แพร่, น่าน, พะเยา, กำแพงเพชร, พิจิตร, พิษณุโลก, สุโขทัย, นครสวรรค์, อุทัยธานี)

สำนักงาน (สาขาปิดดำเนินการ)

ภาคเหนือ - เชียงใหม่

สำนักงาน ช้างเผือก-เชียงใหม่

รหัสทรัพย์ B13323

เนื้อที่ 224 ตร.ว. (1,599 ตร.ม.) (ttb)

171/21 ถนน ช้างเผือก ตำบล ช้างเผือก อำเภอ เมืองเชียงใหม่ เชียงใหม่

สำนักงาน ฮอด

รหัสทรัพย์ B12400

เนื้อที่ 301.2 ตร.ว. (2,089.8 ตร.ม.) (ttb)

337/2 หมู่ที่ 2 ถนน สายเชียงใหม่-ฮอด (ทล.108) ตำบล หางดง อำเภอ ฮอด เชียงใหม่

สำนักงาน ตลาดวโรรส

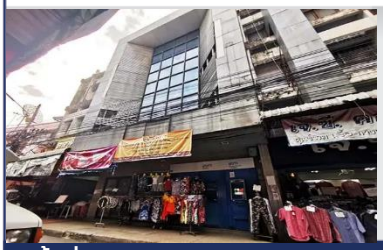

รหัสทรัพย์ B11854

เนื้อที่ 20 ตร.ว. (316 ตร.ม.) (ttb)

92/2, 92/3 ถนน ข่วงเมรุ ตำบล ช้างม่อย อำเภอ เมืองเชียงใหม่ เชียงใหม่

สำนักงาน สี่แยกข่วงสิงห์-เชียงใหม่

รหัสทรัพย์ B12692

เนื้อที่ 184.4 ตร.ว. (2,278 ตร.ม.) (ttb)

275/5 ถนน ช้างเผือก ตำบล ช้างเผือก อำเภอ เมืองเชียงใหม่ เชียงใหม่

สำนักงาน สันป่าข่อย

รหัสทรัพย์ B13001

เนื้อที่ 160.1 ตร.ว. (1,230 ตร.ม.) (ttb)

381 ถนน เจริญเมือง ตำบล วัดเกต อำเภอ เมืองเชียงใหม่ เชียงใหม่

สำนักงาน หางดง

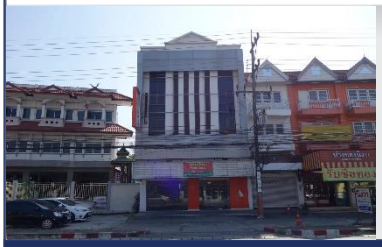

รหัสทรัพย์ C10032

เนื้อที่ 131 ตร.ว. (713 ตร.ม.) (ttb)

50/1-2 ถนน เชียงใหม่-ฮอด(ทล.108) ตำบล หางดง อำเภอ หางดง เชียงใหม่

ข้อมูล ณ วันที่ 12 กรกฎาคม 2567

สอบถามรายละเอียดเพิ่มเติมได้ที่ การตลาดสินทรัพย์ ฝ่ายบริหารสินทรัพย์
08 0050 2341, 0 2242 3111 | Website : property.pamco.co.th

เงื่อนไข

1. ข้อมูลและรายละเอียดที่ปรากฏเป็นเพียงสื่อที่ใช้ในการโฆษณาประชาสัมพันธ์ทรัพย์สิน NPA ของธนาคาร และ PAMCO เท่านั้น
2. ขอสงวนสิทธิ์ในการเปลี่ยนแปลงราคาและรายละเอียดอื่น ๆ ของทรัพย์สิน NPA ที่ปรากฏในโบรชัวร์นี้โดยไม่ต้องแจ้งให้ทราบล่วงหน้า และการซื้อขายทรัพย์สิน NPA จะต้องเป็นไปตามหลักเกณฑ์และเงื่อนไขที่ธนาคาร และ PAMCO กำหนดเท่านั้น
3. ธนาคารและ PAMCO ขายทรัพย์สิน NPA ตามสภาพที่เป็นอยู่ในปัจจุบัน ดังนั้น ผู้ซื้อต้องมีหน้าที่ตรวจสอบรายละเอียดเกี่ยวกับทรัพย์สิน NPA ที่จะซื้อ ณ สถานที่ตั้งทรัพย์สิน และถือว่าผู้ที่สนใจจะซื้อได้ทราบถึงสภาพทรัพย์นั้นโดยละเอียดครบถ้วนแล้วก่อนเสนอซื้อ

สำนักงาน (สาขาปิดดำเนินการ)

ภาคเหนือ - ตาก, เชียงราย, แม่ฮ่องสอน, ลำปาง, ลำพูน

สำนักงาน ถนนมหาดไทยบำรุง ตาก

รหัสทรัพย์ B12970

เนื้อที่ 200 ตร.ว. (1,489 ตร.ม.) (ttb)

77/2 ถนน มหาดไทยบำรุง ตำบล หนองหลวง อำเภอ เมืองตาก ตาก

สำนักงาน แม่สอด

รหัสทรัพย์ B12967

เนื้อที่ 149 ตร.ว. (875.25 ตร.ม.) (ttb)

477 ถนน อินทรคีรี ตำบล แม่สอด อำเภอ แม่สอด ตาก

สำนักงาน ถนนธนาลัย เชียงราย

รหัสทรัพย์ B12744

เนื้อที่ 301.2 ตร.ว. (2,089.8 ตร.ม.) (ttb)

143/2 ถนน ธนาลัย ตำบล เวียง อำเภอ เมืองเชียงราย เชียงราย

สำนักงาน แม่ฮ่องสอน

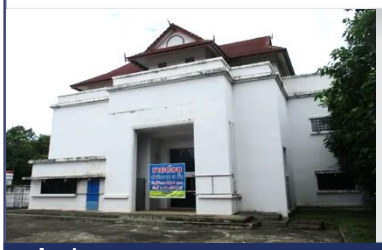

รหัสทรัพย์ B11810

เนื้อที่ 1-0-49.8 ไร่ (1,529 ตร.ม.) (ttb)

44 ถนน ขุนลุมประพาส ตำบล จองคำ อำเภอ เมืองแม่ฮ่องสอน แม่ฮ่องสอน

สำนักงาน ลำปาง

รหัสทรัพย์ B12759

เนื้อที่ 1-0-10 ไร่ (2,295.4 ตร.ม.) (ttb)

173-175 ถนน บุญวาทย์ ตำบล หัวเวียง อำเภอ เมืองลำปาง ลำปาง

สำนักงาน ถนนเจริญราษฎร์ ลำพูน

รหัสทรัพย์ B12948

เนื้อที่ 398.9 ตร.ว. (1,045.94 ตร.ม.) (ttb)

20/2 ถนน เจริญราษฎร์ ตำบล ในเมือง อำเภอ เมืองลำพูน ลำพูน

ข้อมูล ณ วันที่ 12 กรกฎาคม 2567

สอบถามรายละเอียดเพิ่มเติมได้ที่ การตลาดสินทรัพย์ ฝ่ายบริหารสินทรัพย์
08 0050 2341, 0 2242 3111 | Website : property.pamco.co.th

เงื่อนไข

1. ข้อมูลและรายละเอียดที่ปรากฏเป็นเพียงสื่อที่ใช้ในการโฆษณาประชาสัมพันธ์ทรัพย์สิน NPA ของธนาคาร และ PAMCO เท่านั้น
2. ขอสงวนสิทธิ์ในการเปลี่ยนแปลงราคาและรายละเอียดอื่น ๆ ของทรัพย์สิน NPA ที่ปรากฏในโบรชัวร์นี้โดยไม่ต้องแจ้งให้ทราบล่วงหน้า และการซื้อขายทรัพย์สิน NPA จะต้องเป็นไปตามหลักเกณฑ์และเงื่อนไขที่ธนาคาร และ PAMCO กำหนดเท่านั้น
3. ธนาคารและ PAMCO ขายทรัพย์สิน NPA ตามสภาพที่เป็นอยู่ในปัจจุบัน ดังนั้น ผู้ซื้อต้องมีหน้าที่ตรวจสอบรายละเอียดเกี่ยวกับทรัพย์สิน NPA ที่จะซื้อ ณ สถานที่ตั้งทรัพย์สิน และถือว่าผู้ที่สนใจจะซื้อได้ทราบถึงสภาพทรัพย์นั้นโดยละเอียดครบถ้วนแล้วก่อนเสนอซื้อ

สำนักงาน (สาขาปิดดำเนินการ)

ภาคเหนือ - เพชรบูรณ์, แพร่, น่าน, พะเยา, กำแพงเพชร

สำนักงาน เพชรบูรณ์

รหัสทรัพย์ C10009

เนื้อที่ 277.20 ตร.ว. (1,366 ตร.ม.) (ttb)

2/1 ถนน เพชรเจริญ ตำบล ในเมือง อำเภอ เมืองเพชรบูรณ์ เพชรบูรณ์

สำนักงาน แพร่

รหัสทรัพย์ B12746

เนื้อที่ 180 ตร.ว. (1,339.5 ตร.ม.) (ttb)

177/1 ถนน ยันตรกิจโกศล ตำบล ในเวียง อำเภอ เมืองแพร่ แพร่

สำนักงาน สูงเม่น

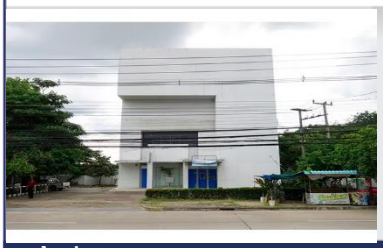

รหัสทรัพย์ B12553

เนื้อที่ 286 ตร.ว. (1,132.5 ตร.ม.) (ttb)

199 หมู่ที่ 1 ถนน เด่นชัย-น่าน (ทล.101) ตำบล ดอนมูล อำเภอ สูงเม่น แพร่

สำนักงาน พะเยา

รหัสทรัพย์ B12745

เนื้อที่ 342 ตร.ว. (1,822.25 ตร.ม.) (ttb)

33/1 ถนน ประตูชัย ตำบล เวียง อำเภอ เมืองพะเยา พะเยา

สำนักงาน ท่าวังผา

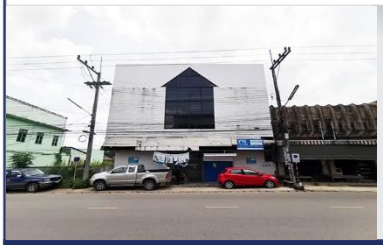

รหัสทรัพย์ B12398

เนื้อที่ 182.9 ตร.ว. (627.15 ตร.ม.) (ttb)

58/1 หมู่ที่ 2 ถนน วรนคร ตำบล ท่าวังผา อำเภอ ท่าวังผา น่าน

สำนักงาน กำแพงเพชร

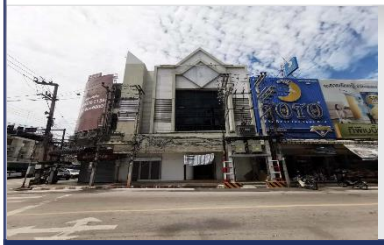

รหัสทรัพย์ B12921

เนื้อที่ 70.9 ตร.ว. (730 ตร.ม.) (ttb)

86 ถนน บำรุงราษฎร์ ตำบล ในเมือง อำเภอ เมืองกำแพงเพชร กำแพงเพชร

ข้อมูล ณ วันที่ 12 กรกฎาคม 2567

สอบถามรายละเอียดเพิ่มเติมได้ที่ การตลาดสินทรัพย์ ฝ่ายบริหารสินทรัพย์
08 0050 2341, 0 2242 3111 | Website : property.pamco.co.th

เงื่อนไข

1. ข้อมูลและรายละเอียดที่ปรากฏเป็นเพียงสื่อที่ใช้ในการโฆษณาประชาสัมพันธ์ทรัพย์สิน NPA ของธนาคาร และ PAMCO เท่านั้น
2. ขอสงวนสิทธิ์ในการเปลี่ยนแปลงราคาและรายละเอียดอื่น ๆ ของทรัพย์สิน NPA ที่ปรากฏในโบรชัวร์นี้โดยไม่ต้องแจ้งให้ทราบล่วงหน้า และการซื้อขายทรัพย์สิน NPA จะต้องเป็นไปตามหลักเกณฑ์และเงื่อนไขที่ธนาคาร และ PAMCO กำหนดเท่านั้น
3. ธนาคารและ PAMCO ขายทรัพย์สิน NPA ตามสภาพที่เป็นอยู่ในปัจจุบัน ดังนั้น ผู้ซื้อต้องมีหน้าที่ตรวจสอบรายละเอียดเกี่ยวกับทรัพย์สิน NPA ที่จะซื้อ ณ สถานที่ตั้งทรัพย์สิน และถือว่าผู้ที่สนใจจะซื้อได้ทราบถึงสภาพทรัพย์นั้นโดยละเอียดครบถ้วนแล้วก่อนเสนอซื้อ

สำนักงาน (สาขาปิดดำเนินการ)

ภาคเหนือ - พิจิตร, พิษณุโลก

สำนักงาน สามง่าม

รหัสทรัพย์ B12564

เนื้อที่ 360 ตร.ว. (950.85 ตร.ม.) (ttb)

3/13 หมู่ที่ 13 ถนน สายกำแพงเพชร-พิจิตร ตำบล สามง่าม อำเภอ สามง่าม พิจิตร

สำนักงาน ตะพานหิน

รหัสทรัพย์ B12004

เนื้อที่ 112 ตร.ว. (1,231.1 ตร.ม.) (ttb)

102/1 ถนน แดงทองดีเหนือ ตำบล ตะพานหิน อำเภอ ตะพานหิน พิจิตร

สำนักงาน สากเหล็ก

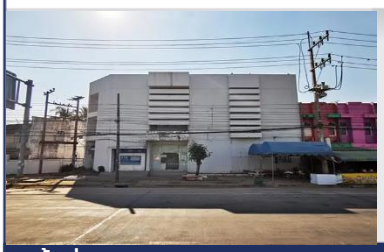

รหัสทรัพย์ B12003

เนื้อที่ 1-3-14 ไร่ (2,180.98 ตร.ม.) (ttb)

282/4, 282/5 ถนน เขาทราย-วังทอง (11) ตำบล สากเหล็ก อำเภอ เมืองพิจิตร พิจิตร

สำนักงาน ทรัพย์ไพรวัลย์

รหัสทรัพย์ B12237

เนื้อที่ 282 ตร.ว. (1,045 ตร.ม.) (ttb)

258 ถนน สายพิษณุโลก-หล่มสัก(ทล.12) ตำบล แก่งโสภา อำเภอ วังทอง พิษณุโลก

สำนักงาน โคกมะตูม-พิษณุโลก

รหัสทรัพย์ B13010

เนื้อที่ 132 ตร.ว. (1,592 ตร.ม.) (ttb)

111/1 ถนน พระองค์ดำ ตำบล ในเมือง อำเภอ เมืองพิษณุโลก พิษณุโลก

ข้อมูล ณ วันที่ 12 กรกฎาคม 2567

สอบถามรายละเอียดเพิ่มเติมได้ที่ การตลาดสินทรัพย์ ฝ่ายบริหารสินทรัพย์
08 0050 2341, 0 2242 3111 | Website : property.pamco.co.th

เงื่อนไข

1. ข้อมูลและรายละเอียดที่ปรากฏเป็นเพียงสื่อที่ใช้ในการโฆษณาประชาสัมพันธ์ทรัพย์สิน NPA ของธนาคาร และ PAMCO เท่านั้น
2. ขอสงวนสิทธิ์ในการเปลี่ยนแปลงราคาและรายละเอียดอื่น ๆ ของทรัพย์สิน NPA ที่ปรากฏในโบรชัวร์นี้โดยไม่ต้องแจ้งให้ทราบล่วงหน้า และการซื้อขายทรัพย์สิน NPA จะต้องเป็นไปตามหลักเกณฑ์และเงื่อนไขที่ธนาคาร และ PAMCO กำหนดเท่านั้น
3. ธนาคารและ PAMCO ขายทรัพย์สิน NPA ตามสภาพที่เป็นอยู่ในปัจจุบัน ดังนั้น ผู้ซื้อต้องมีหน้าที่ตรวจสอบรายละเอียดเกี่ยวกับทรัพย์สิน NPA ที่จะซื้อ ณ สถานที่ตั้งทรัพย์สิน และถือว่าผู้ที่สนใจจะซื้อได้ทราบถึงสภาพทรัพย์นั้นโดยละเอียดครบถ้วนแล้วก่อนเสนอซื้อ

สำนักงาน (สาขาปิดดำเนินการ)

ภาคเหนือ - สุโขทัย, นครสวรรค์, อุทัยธานี

สำนักงาน บ้านด่านลานหอย

รหัสทรัพย์ B12148

เนื้อที่ 275.70 ตร.ว. (721 ตร.ม.) **(ttb)**

8/7 ถนน จรดวิถีถ่อง (ทล.12) ตำบล ลานหอย
อำเภอ บ้านด่านลานหอย สุโขทัย

สำนักงาน สวรรคโลก

รหัสทรัพย์ B12547

เนื้อที่ 100 ตร.ว. (1,620.3 ตร.ม.) **(ttb)**

15/27, 15/28, 15/29 ถนน สวรรคโลก-ศรีสัชนาลัย (ทล.101)
ตำบล เมืองสวรรคโลก อำเภอ สวรรคโลก สุโขทัย

สำนักงาน ปากน้ำโพ

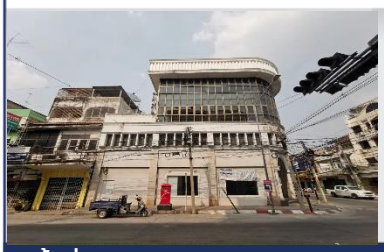

รหัสทรัพย์ B13135

เนื้อที่ 34 ตร.ว. (402.84 ตร.ม.) **(ttb)**

564,565,566 ถนน โกสีย์ ตำบล ปากน้ำโพ
อำเภอ เมืองนครสวรรค์ นครสวรรค์

ประเภท ตาคลี

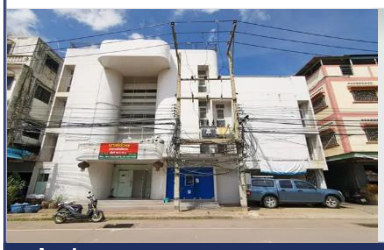

รหัสทรัพย์ B12554

เนื้อที่ 90.2 ตร.ว. (996 ตร.ม.) **(PAMCO)**

111 ถนน พระสังข์ ตำบล ตาคลี อำเภอ ตาคลี
นครสวรรค์

ประเภท บ้านไร่

รหัสทรัพย์ B12242

เนื้อที่ 1-0-75 ไร่ (1,271.7 ตร.ม.) **(PAMCO)**

24 หมู่ที่ 1 ถนน เทศบาล 1 ตำบล บ้านไร่
อำเภอ บ้านไร่ อุทัยธานี

ข้อมูล ณ วันที่ 12 กรกฎาคม 2567

สอบถามรายละเอียดเพิ่มเติมได้ที่ การตลาดสินทรัพย์ ฝ่ายบริหารสินทรัพย์
08 0050 2341, 0 2242 3111 | Website : property.pamco.co.th

เงื่อนไข

1. ข้อมูลและรายละเอียดที่ปรากฏเป็นเพียงสื่อที่ใช้ในการโฆษณาประชาสัมพันธ์ทรัพย์สิน NPA ของธนาคาร และ PAMCO เท่านั้น
2. ขอสงวนสิทธิ์ในการเปลี่ยนแปลงราคาและรายละเอียดอื่น ๆ ของทรัพย์สิน NPA ที่ปรากฏในโบรชัวร์นี้โดยไม่ต้องแจ้งให้ทราบล่วงหน้า และการซื้อขายทรัพย์สิน NPA จะต้องเป็นไปตามหลักเกณฑ์และเงื่อนไขที่ธนาคาร และ PAMCO กำหนดเท่านั้น
3. ธนาคารและ PAMCO ขายทรัพย์สิน NPA ตามสภาพที่เป็นอยู่ในปัจจุบัน ดังนั้น ผู้ซื้อต้องมีหน้าที่ตรวจสอบรายละเอียดเกี่ยวกับทรัพย์สิน NPA ที่จะซื้อ ณ สถานที่ตั้งทรัพย์สิน และถือว่าผู้ที่สนใจจะซื้อได้ทราบถึงสภาพทรัพย์นั้นโดยละเอียดครบถ้วนแล้วก่อนเสนอซื้อ

สาขาปิดดำเนินการ (Closed Branch)

ในเขตภาคใต้

(ชุมพร, ตรัง, ระนอง, สุราษฎร์ธานี, นครศรีธรรมราช, พัทลุง, สงขลา, พังงา, ยะลา, นราธิวาส, ปัตตานี)

สำนักงาน (สาขาปิดดำเนินการ)

ภาคใต้ - ชุมพร, ตรัง, ระนอง

สำนักงาน ชุมพร

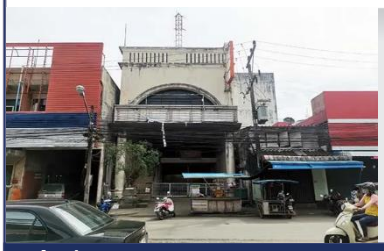

รหัสทรัพย์ C10001

เนื้อที่ 179.2 ตร.ว. (2,166.5 ตร.ม.) (ttb)

213/12 ถนน ประชาอุทิศ ตำบล ท่าตะเภา อำเภอ เมืองชุมพร ชุมพร

สำนักงาน ระนอง

รหัสทรัพย์ B12997

เนื้อที่ 175.7 ตร.ว. (1,171.6 ตร.ม.) (ttb)

226/15 ถนน ท่าเมือง ตำบล เขานิเวศน์ อำเภอ เมืองระนอง ระนอง

สำนักงาน ทับเที่ยง-ตรัง

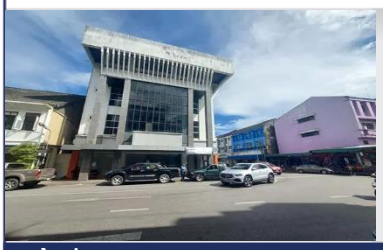

รหัสทรัพย์ B13042

เนื้อที่ 85.3 ตร.ว. (1,029 ตร.ม.) (ttb)

35 ถนน ราชดำเนิน ตำบล ทับเที่ยง อำเภอ เมืองตรัง ตรัง

สำนักงาน ย่านตาขาว

รหัสทรัพย์ B13155

เนื้อที่ 86.8 ตร.ว. (460 ตร.ม.) (ttb)

154-158 ถนน สายตรัง-หยงสตาร์(ทล.404) ตำบล ย่านตาขาว อำเภอ ย่านตาขาว ตรัง

สำนักงาน ห้วยยอด

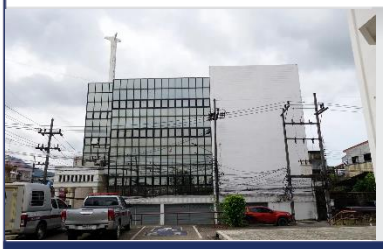

รหัสทรัพย์ B12966

เนื้อที่ 45 ตร.ว. (649 ตร.ม.) (ttb)

295 ถนน เพชรเกษม(ทล.4) ตำบล ห้วยยอด อำเภอ ห้วยยอด ตรัง

ข้อมูล ณ วันที่ 12 กรกฎาคม 2567

สอบถามรายละเอียดเพิ่มเติมได้ที่ การตลาดสินทรัพย์ ฝ่ายบริหารสินทรัพย์
08 0050 2341, 0 2242 3111 | Website : property.pamco.co.th

เงื่อนไข

1. ข้อมูลและรายละเอียดที่ปรากฏเป็นเพียงสื่อที่ใช้ในการโฆษณาประชาสัมพันธ์ทรัพย์สิน NPA ของธนาคาร และ PAMCO เท่านั้น
2. ขอสงวนสิทธิ์ในการเปลี่ยนแปลงราคาและรายละเอียดอื่น ๆ ของทรัพย์สิน NPA ที่ปรากฏในโบรชัวร์นี้โดยไม่ต้องแจ้งให้ทราบล่วงหน้า และการซื้อขายทรัพย์สิน NPA จะต้องเป็นไปตามหลักเกณฑ์และเงื่อนไขที่ธนาคาร และ PAMCO กำหนดเท่านั้น
3. ธนาคารและ PAMCO ขายทรัพย์สิน NPA ตามสภาพที่เป็นอยู่ในปัจจุบัน ดังนั้น ผู้ซื้อต้องมีหน้าที่ตรวจสอบรายละเอียดเกี่ยวกับทรัพย์สิน NPA ที่จะซื้อ ณ สถานที่ตั้งทรัพย์สิน และถือว่าผู้ที่สนใจจะซื้อได้ทราบถึงสภาพทรัพย์นั้นโดยละเอียดครบถ้วนแล้วก่อนเสนอซื้อ

สำนักงาน (สาขาปิดดำเนินการ)

ภาคใต้ - นครศรีธรรมราช, สุราษฎร์ธานี, พัทลุง

สำนักงาน นครศรีธรรมราช

รหัสทรัพย์ B13043

เนื้อที่ 75.5 ตร.ว. (736 ตร.ม.) (ttb)

1763/1, 1763/2, 1763/3, 1763/4 ถนน จำเริญวิถี ตำบล ท่าวัง อำเภอ เมืองนครศรีธรรมราช นครศรีธรรมราช

สำนักงาน ปากพนัง

รหัสทรัพย์ B13270

เนื้อที่ 83.4 ตร.ว. (245.1 ตร.ม.) (ttb)

44 ถนน พานิชสัมพันธ์ ตำบล ปากพนัง อำเภอ ปากพนัง นครศรีธรรมราช

สำนักงาน ทุ่งสง

รหัสทรัพย์ B12924

เนื้อที่ 155.3 ตร.ว. (1,354 ตร.ม.) (ttb)

114/1 ถนน ชนปรีดา ตำบล ปากแพรก อำเภอ ทุ่งสง นครศรีธรรมราช

สำนักงาน จันดี

รหัสทรัพย์ B12057

เนื้อที่ 190.7 ตร.ว. (1,370.76 ตร.ม.) (ttb)

72 หมู่ที่ 3 ถนน สายจันดี-สวนขัน ตำบล จันดี อำเภอ ฉวาง นครศรีธรรมราช

สำนักงาน หน้าโรงพยาบาลสุราษฎร์ธานี

รหัสทรัพย์ B13410

เนื้อที่ 215.10 ตร.ว. (2,193.50 ตร.ม.) (ttb)

57/68 ตำบล มะขามเตี้ย อำเภอ เมืองสุราษฎร์ธานี สุราษฎร์ธานี

สำนักงาน พัทลุง (ซอยเพียรยินดี)

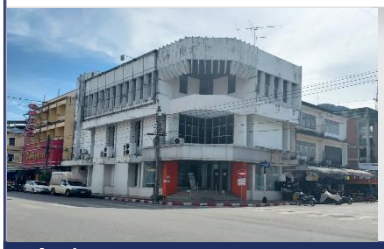

รหัสทรัพย์ B13411

เนื้อที่ 56.5 ตร.ว. (499.55 ตร.ม.) (ttb)

20 ตำบล คูหาสวรรค์ อำเภอ เมืองพัทลุง พัทลุง

ข้อมูล ณ วันที่ 12 กรกฎาคม 2567

สอบถามรายละเอียดเพิ่มเติมได้ที่ การตลาดสินทรัพย์ ฝ่ายบริหารสินทรัพย์
08 0050 2341, 0 2242 3111 | Website : property.pamco.co.th

เงื่อนไข

1. ข้อมูลและรายละเอียดที่ปรากฏเป็นเพียงสื่อที่ใช้ในการโฆษณาประชาสัมพันธ์ทรัพย์สิน NPA ของธนาคาร และ PAMCO เท่านั้น
2. ขอสงวนสิทธิ์ในการเปลี่ยนแปลงราคาและรายละเอียดอื่น ๆ ของทรัพย์สิน NPA ที่ปรากฏในโบรชัวร์นี้โดยไม่ต้องแจ้งให้ทราบล่วงหน้า และการซื้อขายทรัพย์สิน NPA จะต้องเป็นไปตามหลักเกณฑ์และเงื่อนไขที่ธนาคาร และ PAMCO กำหนดเท่านั้น
3. ธนาคารและ PAMCO ขายทรัพย์สิน NPA ตามสภาพที่เป็นอยู่ในปัจจุบัน ดังนั้น ผู้ซื้อต้องมีหน้าที่ตรวจสอบรายละเอียดเกี่ยวกับทรัพย์สิน NPA ที่จะซื้อ ณ สถานที่ตั้งทรัพย์สิน และถือว่าผู้ที่สนใจจะซื้อได้ทราบถึงสภาพทรัพย์นั้นโดยละเอียดครบถ้วนแล้วก่อนเสนอซื้อ

สำนักงาน (สาขาปิดดำเนินการ)

ภาคใต้ - สงขลา, พังงา

สำนักงาน สงขลา

รหัสทรัพย์ B12691

เนื้อที่ 70.4 ตร.ว. (900 ตร.ม.) (ttb)

259 ถนน รามวิถี, ไทรบุรี ตำบล บ่อยาง อำเภอ เมืองสงขลา สงขลา

สำนักงาน ถนนจุติอุทิศ(หาดใหญ่)

รหัสทรัพย์ C10015

เนื้อที่ 74.8 ตร.ว. (720.9 ตร.ม.) (ttb)

34, 36, 38 ถนน จุติอุทิศ 4 ตำบล หาดใหญ่ อำเภอ หาดใหญ่ สงขลา

สำนักงาน ถนนธรรมนูญวิถี หาดใหญ่

รหัสทรัพย์ B12889

เนื้อที่ 162.10 ตร.ว. (2,319.98 ตร.ม.) (ttb)

25 ถนน นิพัทธ์อุทิศ 1 ตำบล หาดใหญ่ อำเภอ หาดใหญ่ สงขลา

สำนักงาน พังงา

รหัสทรัพย์ B12685

เนื้อที่ 50.3 ตร.ว. (834.1 ตร.ม.) (ttb)

43 ถนน เพชรเกษม(4) ตำบล ท้ายช้าง อำเภอ เมืองพังงา พังงา

สำนักงาน ตะกั่วป่า

รหัสทรัพย์ C10034

เนื้อที่ 80 ตร.ว. (580 ตร.ม.) (ttb)

153, 155 ถนน ศรีตะกั่วป่า ตำบล ตะกั่วป่า อำเภอ ตะกั่วป่า พังงา

ข้อมูล ณ วันที่ 12 กรกฎาคม 2567

สอบถามรายละเอียดเพิ่มเติมได้ที่ การตลาดสินทรัพย์ ฝ่ายบริหารสินทรัพย์
08 0050 2341, 0 2242 3111 | Website : property.pamco.co.th

เงื่อนไข

1. ข้อมูลและรายละเอียดที่ปรากฏเป็นเพียงสื่อที่ใช้ในการโฆษณาประชาสัมพันธ์ทรัพย์สิน NPA ของธนาคาร และ PAMCO เท่านั้น
2. ขอสงวนสิทธิ์ในการเปลี่ยนแปลงราคาและรายละเอียดอื่น ๆ ของทรัพย์สิน NPA ที่ปรากฏในโบรชัวร์นี้โดยไม่ต้องแจ้งให้ทราบล่วงหน้า และการซื้อขายทรัพย์สิน NPA จะต้องเป็นไปตามหลักเกณฑ์และเงื่อนไขที่ธนาคาร และ PAMCO กำหนดเท่านั้น
3. ธนาคารและ PAMCO ขายทรัพย์สิน NPA ตามสภาพที่เป็นอยู่ในปัจจุบัน ดังนั้น ผู้ซื้อต้องมีหน้าที่ตรวจสอบรายละเอียดเกี่ยวกับทรัพย์สิน NPA ที่จะซื้อ ณ สถานที่ตั้งทรัพย์สิน และถือว่าผู้ที่สนใจจะซื้อได้ทราบถึงสภาพทรัพย์นั้นโดยละเอียดครบถ้วนแล้วก่อนเสนอซื้อ

สำนักงาน (สาขาปิดดำเนินการ)

ภาคใต้ - ยะลา, นราธิวาส, ปัตตานี

สำนักงาน ยะลา

รหัสทรัพย์ B13040

เนื้อที่ 100.3 ตร.ว. (990.41 ตร. (ttb)

94, 96 ถนน ยะลา ตำบล สะเตง
อำเภอ เมืองยะลา ยะลา

สำนักงาน ปัตตานี

รหัสทรัพย์ B12949

เนื้อที่ 137.1 ตร.ว. (10,509 ตร. (ttb)

140, 142, 144 ถนน ฤาดี ตำบล อาเนาะรู
อำเภอ เมืองปัตตานี ปัตตานี

สำนักงาน สุไหงโกลก

รหัสทรัพย์ B13039

เนื้อที่ 54.6 ตร.ว. (508 ตร.ม.) (ttb)

33 ถนน ประชาวิวัฒน์ ตำบล สุไหงโก-ลก
อำเภอ สุไหงโก-ลก นราธิวาส

ข้อมูล ณ วันที่ 12 กรกฎาคม 2567

สอบถามรายละเอียดเพิ่มเติมได้ที่ การตลาดสินทรัพย์ ฝ่ายบริหารสินทรัพย์
08 0050 2341, 0 2242 3111 | Website : property.pamco.co.th

เงื่อนไข

1. ข้อมูลและรายละเอียดที่ปรากฏเป็นเพียงสื่อที่ใช้ในการโฆษณาประชาสัมพันธ์ทรัพย์สิน NPA ของธนาคาร และ PAMCO เท่านั้น
2. ขอสงวนสิทธิ์ในการเปลี่ยนแปลงราคาและรายละเอียดอื่น ๆ ของทรัพย์สิน NPA ที่ปรากฏในโบรชัวร์นี้โดยไม่ต้องแจ้งให้ทราบล่วงหน้า และการซื้อขายทรัพย์สิน NPA จะต้องเป็นไปตามหลักเกณฑ์และเงื่อนไขที่ธนาคาร และ PAMCO กำหนดเท่านั้น
3. ธนาคารและ PAMCO ขายทรัพย์สิน NPA ตามสภาพที่เป็นอยู่ในปัจจุบัน ดังนั้น ผู้ซื้อต้องมีหน้าที่ตรวจสอบรายละเอียดเกี่ยวกับทรัพย์สิน NPA ที่จะซื้อ ณ สถานที่ตั้งทรัพย์สิน และถือว่าผู้ที่สนใจจะซื้อได้ทราบถึงสภาพทรัพย์นั้นโดยละเอียดครบถ้วนแล้วก่อนเสนอซื้อ

NPA Management
บริษัท บริหารสินทรัพย์พหลโยธิน จำกัด
Phahonyothin Asset Management Company Limited
(A member of TMBthanachart Bank)

3000 ถนนพหลโยธิน แขวงจอมพล เขตจตุจักร กรุงเทพฯ 10900
3000 Phahon Yothin Rd., Chom Phon, Chatuchak, Bangkok 10900

property.pamco.co.th
Sale Team : Tel 08 0050 2341, 0 2242 3111