มหกรรมลดราคาขาย NPA ปี 2568

(NPA Campaign Sale 2025)

พร้อมให้คุณรับข้อเสนอพิเศษก่อนใคร

ภาคใต้

ทรัพย์เด่น ทำเลดี ที่ PAMCO เท่านั้น

ค้นหาทรัพย์สินที่ตรงใจคุณ

property.pamco.co.th

By NPA Management

PAMCO | property

A member of TMBThanachart Bank

ttb

Make REAL Change

สารบัญ

		หน้า
ที่อยู่อาศัย (Residential)		
คอนโด	• จ.ภูเก็ต, สงขลา, สุราษฎร์ธานี	4
บ้านเดี่ยว	• จ.กระบี่, ชุมพร, สุราษฎร์ธานี	5-8
	• จ.นครศรีธรรมราช, ระนอง	9
	• จ.พังงา, ภูเก็ต, สงขลา	10-11
บ้านแฝด	• จ.ภูเก็ต, พังงา, ชุมพร, สุราษฎร์ธานี	12
ทาวน์เฮ้าส์	• จ.กระบี่, สงขลา	13
	• จ.นครศรีธรรมราช, ภูเก็ต, ตรัง	14
	• จ.สุราษฎร์ธานี	15
ตึกแถว	• จ.กระบี่, พังงา, ชุมพร, นครศรีธรรมราช	16-17
สาขาปิดดำเนินการ (Disused Branch)		
สาขาปิดดำเนินการ	• จ.ตรัง, นครศรีธรรมราช, พังงา	19
	• จ.สงขลา, นราธิวาส, ปัตตานี	20
	• จ.ชุมพร	21
พาณิชยกรรม (Commercial)		
อาคารพาณิชย์	• จ.กระบี่, ชุมพร, ตรัง	23
	• จ.นครศรีธรรมราช, นราธิวาส, พัทลุง, ภูเก็ต	24-25
	• จ.สงขลา, สุราษฎร์ธานี	26-27
สำนักงาน	• จ.สงขลา, นครศรีธรรมราช	28
อุตสาหกรรม (Industrial)		
โรงงาน/โกดัง	• จ.กระบี่, นครศรีธรรมราช	30
ที่ดินเปล่า (Vacant land)		
ที่ดินเปล่า	• จ.กระบี่, ตรัง, สงขลา, สุราษฎร์ธานี	32

ทรัพย์ประเภท

ที่อยู่อาศัย (Residential)

property.pamco.co.th

By NPA Management

คอนโด

ภาคใต้

จังหวัด ภูเก็ต, สงขลา, สุราษฎร์ธานี

(PAMCO)

คอนโด	รหัสทรัพย์ P00363

ดิโฮมเพลส คอนโดมิเนียม

พื้นที่ 28.54 ตร.ม.

ห้องชุดเลขที่ 24/95 ชั้น 2
อาคารเ 1 ซอย สุขสันติ
ถนน แม่หลวน
ตำบล ตลาดเหนือ
อำเภอ เมือง ภูเก็ต

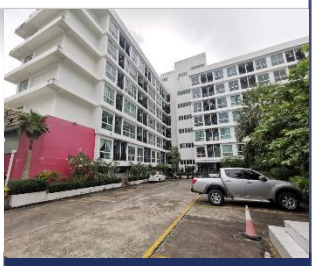

ราคา 1,313,000. -

ราคาพิเศษ 915,000. -

(PAMCO)

คอนโด	รหัสทรัพย์ P00364

ดิโฮมเพลส คอนโดมิเนียม

พื้นที่ 28.31 ตร.ม.

ห้องชุดเลขที่ 24/96 ชั้น 2
อาคาร 1 ซอย สุขสันติ
ถนน แม่หลวน
ตำบล ตลาดเหนือ
อำเภอ เมือง ภูเก็ต

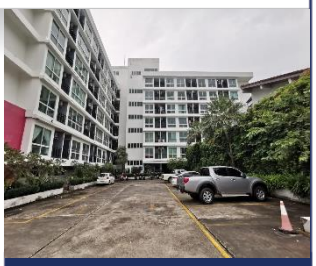

ราคา 1,302,000. -

ราคาพิเศษ 906,000. -

(PAMCO)

คอนโด	รหัสทรัพย์ P00356

เดอะ พริวิลเลจ แอท เบย์คลิฟ

พื้นที่ 109.3 ตร.ม.

ห้องชุดเลขที่ 324/111 ชั้น 1,2
อาคาร D ถนน พระบารมี
ตำบล ป่าตอง อำเภอ กะทู้
ภูเก็ต

ราคา 14,760,000. -

ราคาพิเศษ 12,428,000. -

(ttb)

คอนโด	รหัสทรัพย์ B13196

พลัส คอนโดมิเนียม หาดใหญ่ 2

พื้นที่ 30.42 ตร.ม.

ห้องชุดเลขที่ 255/2201
ชั้นที่ 22 อาคารเลขที่ 255
ถนน ราษฎร์อุทิศ
ตำบล หาดใหญ่
อำเภอ หาดใหญ่ สงขลา

ราคา 2,242,000. -

ราคาพิเศษ 1,897,000. -

(ttb)

คอนโด	รหัสทรัพย์ B12405

เนริช ไลฟ์สไตล์ เฉวง

พื้นที่ 58.56 ตร.ม.

ห้องชุดเลขที่ 199/35 ชั้น 2
อาคาร B ถนน หาดเฉวง 6
ตำบล บ่อผุด อำเภอ เกาะสมุย
สุราษฎร์ธานี

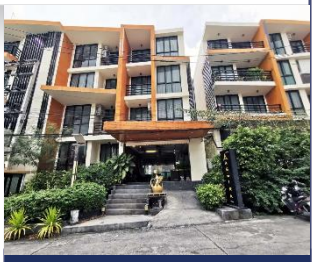

ราคา 2,899,000. -

ราคาพิเศษ 1,648,000. -

มหกรรมลดราคา NPA ปี 2568 (เฟส 1) | ระหว่างวันที่ 1 เมษายน - 30 มิถุนายน 2568

สอบถามรายละเอียดเพิ่มเติมได้ที่ การตลาดสินทรัพย์ ฝ่ายบริหารสินทรัพย์
08 0050 2341, 0 2242 3111 | Website : property.pamco.co.th

เงื่อนไข

1. ข้อมูล และรายละเอียดที่ปรากฏเป็นเพียงสื่อที่ใช้ในการโฆษณาประชาสัมพันธ์ทรัพย์สิน NPA ของธนาคาร และ PAMCO เท่านั้น
2. ขอสงวนสิทธิ์ในการเปลี่ยนแปลงราคา และรายละเอียดอื่น ๆ ของทรัพย์สิน NPA ที่ปรากฏในเอกสารนี้โดยไม่ต้องแจ้งให้ทราบล่วงหน้า และการซื้อขายทรัพย์สิน NPA จะต้องเป็นไปตามหลักเกณฑ์ และเงื่อนไขที่ธนาคาร และ PAMCO กำหนดเท่านั้น
3. ธนาคาร และ PAMCO ขายทรัพย์สิน NPA ตามสภาพที่เป็นอยู่ในปัจจุบัน ดังนั้น ผู้ซื้อต้องมีหน้าที่ตรวจสอบรายละเอียดเกี่ยวกับทรัพย์สิน NPA ที่จะซื้อ ณ สถานที่ตั้งทรัพย์สิน และถือว่าผู้ที่สนใจจะซื้อได้ทราบถึงสภาพทรัพย์นั้นโดยละเอียดครบถ้วนแล้วก่อนเสนอซื้อ

บ้านเดี่ยว

จังหวัด กระบี่

(PAMCO)

บ้านเดี่ยว **รหัสทรัพย์ P00131**

เขาพนม

เนื้อที่ 319.7 ตร.ว.

25/3 หมู่ที่ 1
ถนน เหนือคลอง-ชัยบุรี
ตำบล เขาพนม
อำเภอ เขาพนม
กระบี่

ราคา 2,214,000. -

ราคาพิเศษ 1,367,000. -

(PAMCO)

บ้านเดี่ยว **รหัสทรัพย์ P00473**

เขาพนม

เนื้อที่ 284.0 ตร.ว.

142
ถนนเหนือคลอง-ควนสว่าง
ตำบล เขาพนม
อำเภอ เขาพนม
กระบี่

ราคา 15,169,000. -

ราคาพิเศษ 13,316,000. -

(PAMCO)

บ้านเดี่ยว **รหัสทรัพย์ P00104**

สินทวีทรัพย์

เนื้อที่ 127.0 ตร.ว.

1/167 ถนน วัชระ(ทล.4200)
ตำบล กระบี่ใหญ่
อำเภอ เมือง
กระบี่

ราคา 4,950,000. -

ราคาพิเศษ 3,748,000. -

(PAMCO)

บ้านเดี่ยว **รหัสทรัพย์ P00420**

ทับปริก

เนื้อที่ 370.5 ตร.ว.

334 หมู่ที่ 5
ถนน สายตลาดเก่า-น้ำตก
ห้วยโต้ ตำบล ทับปริก
อำเภอ เมือง กระบี่

ราคา 2,017,000. -

ราคาพิเศษ 1,483,000. -

(PAMCO)

บ้านเดี่ยว **รหัสทรัพย์ P00214**

บัวบานวิลล่า

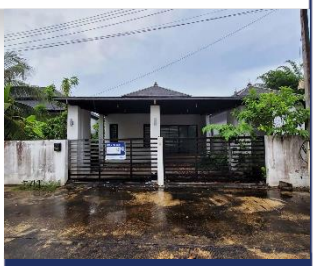

เนื้อที่ 47.9 ตร.ว.

294/1
ถนน ตลาดเก่า-น้ำตกห้วยโต้
ตำบล ทับปริก
อำเภอ เมือง กระบี่

ราคา 2,340,000. -

ราคาพิเศษ 1,755,000. -

(PAMCO)

บ้านเดี่ยว **รหัสทรัพย์ P00520**

สินทวีทรัพย์

เนื้อที่ 125.9 ตร.ว.

1/130 ถนน วัชระ
ตำบล กระบี่ใหญ่
อำเภอ เมือง
กระบี่

ราคา 5,400,000. -

ราคาพิเศษ 4,136,000. -

มหกรรมลดราคา NPA ปี 2568 | ระหว่างวันที่ 1 เมษายน - 30 มิถุนายน 2568

สอบถามรายละเอียดเพิ่มเติมได้ที่ การตลาดสินทรัพย์ ฝ่ายบริหารสินทรัพย์
08 0050 2341, 0 2242 3111 | Website : property.pamco.co.th

เงื่อนไข

1. ข้อมูล และรายละเอียดที่ปรากฏเป็นเพียงสื่อที่ใช้ในการโฆษณาประชาสัมพันธ์ทรัพย์สิน NPA ของธนาคาร และ PAMCO เท่านั้น
2. ขอสงวนสิทธิ์ในการเปลี่ยนแปลงราคา และรายละเอียดอื่น ๆ ของทรัพย์สิน NPA ที่ปรากฏในเอกสารนี้โดยไม่ต้องแจ้งให้ทราบล่วงหน้า และการซื้อขายทรัพย์สิน NPA จะต้องเป็นไปตามหลักเกณฑ์ และเงื่อนไขที่ธนาคาร และ PAMCO กำหนดเท่านั้น
3. ธนาคาร และ PAMCO ขายทรัพย์สิน NPA ตามสภาพที่เป็นอยู่ในปัจจุบัน ดังนั้น ผู้ซื้อต้องมีหน้าที่ตรวจสอบรายละเอียดเกี่ยวกับทรัพย์สิน NPA ที่จะซื้อ ณ สถานที่ตั้งทรัพย์สิน และถือว่าผู้ที่สนใจจะซื้อได้ทราบถึงสภาพทรัพย์นั้นโดยละเอียดครบถ้วนแล้วก่อนเสนอซื้อ

บ้านเดี่ยว

ภาคใต้

จังหวัด กระบี่, ชุมพร, สุราษฎร์ธานี

(ttb)

บ้านเดี่ยว	รหัสทรัพย์ B12514
เกาะลันตา	
เนื้อที่ 86.0 ตร.ว.	
22 หมู่ที่ 4 ถนนบ้านคลองหมาก-บ้านโล๊ะใหญ่ ตำบล เกาะลันตาน้อย อำเภอ เกาะลันตา กระบี่	
ราคา 964,000. -	**ราคาพิเศษ 718,000. -**

(ttb)

บ้านเดี่ยว	รหัสทรัพย์ B12122
เหนือคลอง	
เนื้อที่ 165.5 ตร.ว.	
132 ซอย โรงเรียนเหนือคลองประชาบำรุง ถนน เพชรเกษม ตำบล เหนือคลอง อำเภอ เหนือคลอง กระบี่	
ราคา 1,571,000. -	**ราคาพิเศษ 1,103,000. -**

(PAMCO)

บ้านเดี่ยว	รหัสทรัพย์ P00081
พัชราภรณ์	
เนื้อที่ 75.2 ตร.ว.	
132/12 ถนน เลี่ยงเมืองชุมพร ตำบล นาทุ่ง อำเภอ เมือง ชุมพร	
ราคา 3,240,000. -	**ราคาพิเศษ 2,436,000. -**

(ttb)

บ้านเดี่ยว	รหัสทรัพย์ C10234
สมุยโพธิ์ทอง	
เนื้อที่ 44.8 ตร.ว.	
7/52 หมู่ที่ 2 ซอย ไม่มีชื่อ ถนน ใจเปี่ยม-ใจรักษ์ ตำบล ลิปะน้อย อำเภอ เกาะสมุย สุราษฎร์ธานี	
ราคา 1,400,000. -	**ราคาพิเศษ 983,000. -**

(ttb)

บ้านเดี่ยว	รหัสทรัพย์ C10251
เกาะสมุย	
เนื้อที่ 60.0 ตร.ว.	
62/3 หมู่ที่ 6 ซอย ชุมชนเฉวงใหญ่ 11 ถนน สายรอบเกาะสมุย ตำบล บ่อผุด อำเภอ เกาะสมุย สุราษฎร์ธานี	
ราคา 2,177,000. -	**ราคาพิเศษ 1,630,000. -**

(PAMCO)

บ้านเดี่ยว	รหัสทรัพย์ P00624
ลิปะน้อย	
เนื้อที่ 4-2-67.5 ไร่	
124/1 หมู่ที่ 1 ถนน สายลิปะน้อย-แหลมโจรคร่ำ ตำบล ลิปะน้อย อำเภอ เกาะสมุย สุราษฎร์ธานี	
ราคา 33,240,000. -	**ราคาพิเศษ 29,411,000. -**

มหกรรมลดราคา NPA ปี 2568 | ระหว่างวันที่ 1 เมษายน - 30 มิถุนายน 2568

สอบถามรายละเอียดเพิ่มเติมได้ที่ การตลาดสินทรัพย์ ฝ่ายบริหารสินทรัพย์
08 0050 2341, 0 2242 3111 | Website : property.pamco.co.th

เงื่อนไข

1. ข้อมูล และรายละเอียดที่ปรากฏเป็นเพียงสื่อที่ใช้ในการโฆษณาประชาสัมพันธ์ทรัพย์สิน NPA ของธนาคาร และ PAMCO เท่านั้น
2. ขอสงวนสิทธิ์ในการเปลี่ยนแปลงราคา และรายละเอียดอื่น ๆ ของทรัพย์สิน NPA ที่ปรากฏในเอกสารนี้โดยไม่ต้องแจ้งให้ทราบล่วงหน้า และการซื้อขายทรัพย์สิน NPA จะต้องเป็นไปตามหลักเกณฑ์ และเงื่อนไขที่ธนาคาร และ PAMCO กำหนดเท่านั้น
3. ธนาคาร และ PAMCO ขายทรัพย์สิน NPA ตามสภาพที่เป็นอยู่ในปัจจุบัน ดังนั้น ผู้ซื้อต้องมีหน้าที่ตรวจสอบรายละเอียดเกี่ยวกับทรัพย์สิน NPA ที่จะซื้อ ณ สถานที่ตั้งทรัพย์สิน และถือว่าผู้ที่สนใจจะซื้อได้ทราบถึงสภาพทรัพย์นั้นโดยละเอียดครบถ้วนแล้วก่อนเสนอซื้อ

บ้านเดี่ยว

จังหวัด สุราษฎร์ธานี

(PAMCO)

บ้านเดี่ยว **รหัสทรัพย์ P00170**

ภูมิรินทร์

เนื้อที่ 100.0 ตร.ว.

13/29 ถนน ศรีตาปี 2
ตำบล บางใบไม้
อำเภอ เมือง
สุราษฎร์ธานี

ราคา 4,275,000. -

ราคาพิเศษ
3,238,000. -

(PAMCO)

บ้านเดี่ยว **รหัสทรัพย์ P00396**

วิลล่าธารา

เนื้อที่ 67.8 ตร.ว.

41/54 ซอย 7
ถนน ท่าโรงช้าง
ตำบล มะขามเตี้ย
อำเภอ เมือง
สุราษฎร์ธานี

ราคา 2,520,000. -

ราคาพิเศษ
1,873,000. -

(PAMCO)

บ้านเดี่ยว **รหัสทรัพย์ P00166**

บ้านสวยเลควิวล์

เนื้อที่ 80.0 ตร.ว.

25/104 หมู่ที่ 3
ซอย พ่อขุนทะเล 14
ถนน พ่อขุนทะเล
ตำบล มะขามเตี้ย
อำเภอ เมือง สุราษฎร์ธานี

ราคา 3,420,000. -

ราคาพิเศษ
2,571,000. -

(PAMCO)

บ้านเดี่ยว **รหัสทรัพย์ P00208**

บ้านสวยมารีน่า

เนื้อที่ 93.1 ตร.ว.

88/126 ถนน เลี่ยงเมือง
ตำบล มะขามเตี้ย
อำเภอ เมือง
สุราษฎร์ธานี

ราคา 6,000,000. -

ราคาพิเศษ
4,285,000. -

(PAMCO)

บ้านเดี่ยว **รหัสทรัพย์ P00410**

ธาราศิริ

เนื้อที่ 77.4 ตร.ว.

130/7 ซอย โรงเรียนบางชุมโถ
ซอยศรีวิชัย 26 ถนน ศรีวิชัย
ตำบล วัดประดู่ อำเภอ เมือง
สุราษฎร์ธานี

ราคา 3,080,000. -

ราคาพิเศษ
2,175,000. -

(ttb)

บ้านเดี่ยว **รหัสทรัพย์ B13241**

สินธร-บายพาส

เนื้อที่ 60.3 ตร.ว.

39/333 ซอย
ถนนเลี่ยงเมือง ซอย15
ถนน เลี่ยงเมือง
ตำบล บางกุ้ง
อำเภอ เมือง สุราษฎร์ธานี

ราคา 3,080,000. -

ราคาพิเศษ
2,492,000. -

มหกรรมลดราคา NPA ปี 2568 | ระหว่างวันที่ 1 เมษายน - 30 มิถุนายน 2568

สอบถามรายละเอียดเพิ่มเติมได้ที่ การตลาดสินทรัพย์ ฝ่ายบริหารสินทรัพย์
08 0050 2341, 0 2242 3111 | Website : property.pamco.co.th

เงื่อนไข

1. ข้อมูล และรายละเอียดที่ปรากฏเป็นเพียงสื่อที่ใช้ในการโฆษณาประชาสัมพันธ์ทรัพย์สิน NPA ของธนาคาร และ PAMCO เท่านั้น
2. ขอสงวนสิทธิ์ในการเปลี่ยนแปลงราคา และรายละเอียดอื่น ๆ ของทรัพย์สิน NPA ที่ปรากฏในเอกสารนี้โดยไม่ต้องแจ้งให้ทราบล่วงหน้า และการซื้อขายทรัพย์สิน NPA จะต้องเป็นไปตามหลักเกณฑ์ และเงื่อนไขที่ธนาคาร และ PAMCO กำหนดเท่านั้น
3. ธนาคาร และ PAMCO ขายทรัพย์สิน NPA ตามสภาพที่เป็นอยู่ในปัจจุบัน ดังนั้น ผู้ซื้อต้องมีหน้าที่ตรวจสอบรายละเอียดเกี่ยวกับทรัพย์สิน NPA ที่จะซื้อ ณ สถานที่ตั้งทรัพย์สิน และถือว่าผู้ที่สนใจจะซื้อได้ทราบถึงสภาพทรัพย์นั้นโดยละเอียดครบถ้วนแล้วก่อนเสนอซื้อ

(ttb)

บ้านเดี่ยว	รหัสทรัพย์ B13184
สุขสมบูรณ์ในบาง 1	
เนื้อที่ 52.5 ตร.ว.	
67/69 ถนน บางใบไม้-บางไทร ตำบล บางใบไม้ อำเภอ เมือง สุราษฎร์ธานี	ราคาพิเศษ 3,342,000. -
ราคา 3,905,000. -	

(PAMCO)

บ้านเดี่ยว	รหัสทรัพย์ P00577
สุขสมบูรณ์ โกลเด้นโฮม 2	
เนื้อที่ 86.3 ตร.ว.	
108/82 ถนน ศรีวิชัย ซอย 21-23 ตำบล มะขามเตี้ย อำเภอ เมือง สุราษฎร์ธานี	ราคาพิเศษ 3,015,000. -
ราคา 3,520,000. -	

(PAMCO)

บ้านเดี่ยว	รหัสทรัพย์ P00662
มะขามเตี้ย	
เนื้อที่ 51.0 ตร.ว.	
88/47 ซอย ศรีวิชัย 16 ถนน ศรีวิชัย ตำบล มะขามเตี้ย อำเภอ เมือง สุราษฎร์ธานี	ราคาพิเศษ 2,204,000. -
ราคา 2,530,000. -	

(ttb)

บ้านเดี่ยว	รหัสทรัพย์ B13229
วิลล่าธารา	
เนื้อที่ 69.2 ตร.ว.	
41/57 ถนน ท่าโรงช้าง ตำบล มะขามเตี้ย อำเภอ เมือง สุราษฎร์ธานี	ราคาพิเศษ 2,412,000. -
ราคา 2,750,000. -	

(PAMCO)

บ้านเดี่ยว	รหัสทรัพย์ P00478
สุขสมบูรณ์	
เนื้อที่ 75.6 ตร.ว.	
153/109 ซอย ปทุมพร 7 ถนน ปทุมพร ตำบล มะขามเตี้ย อำเภอ เมือง สุราษฎร์ธานี	ราคาพิเศษ 3,135,000. -
ราคา 3,542,000. -	

(PAMCO)

บ้านเดี่ยว	รหัสทรัพย์ P00189
พระแสง	
เนื้อที่ 144.7 ตร.ว.	
115/3 ซอย บางนา ถนน เทศบาล 1 ตำบล บางสวรรค์ อำเภอ พระแสง สุราษฎร์ธานี	ราคาพิเศษ 621,000. -
ราคา 879,000. -	

มหกรรมลดราคา NPA ปี 2568 | ระหว่างวันที่ 1 เมษายน - 30 มิถุนายน 2568

สอบถามรายละเอียดเพิ่มเติมได้ที่ การตลาดสินทรัพย์ ฝ่ายบริหารสินทรัพย์
08 0050 2341, 0 2242 3111 | Website : property.pamco.co.th

เงื่อนไข

1. ข้อมูล และรายละเอียดที่ปรากฏเป็นเพียงสื่อที่ใช้ในการโฆษณาประชาสัมพันธ์ทรัพย์สิน NPA ของธนาคาร และ PAMCO เท่านั้น
2. ขอสงวนสิทธิ์ในการเปลี่ยนแปลงราคา และรายละเอียดอื่น ๆ ของทรัพย์สิน NPA ที่ปรากฏในเอกสารนี้โดยไม่ต้องแจ้งให้ทราบล่วงหน้า และการซื้อขายทรัพย์สิน NPA จะต้องเป็นไปตามหลักเกณฑ์ และเงื่อนไขที่ธนาคาร และ PAMCO กำหนดเท่านั้น
3. ธนาคาร และ PAMCO ขายทรัพย์สิน NPA ตามสภาพที่เป็นอยู่ในปัจจุบัน ดังนั้น ผู้ซื้อต้องมีหน้าที่ตรวจสอบรายละเอียดเกี่ยวกับทรัพย์สิน NPA ที่จะซื้อ ณ สถานที่ตั้งทรัพย์สิน และถือว่าผู้ที่สนใจจะซื้อได้ทราบถึงสภาพทรัพย์นั้นโดยละเอียดครบถ้วนแล้วก่อนเสนอซื้อ

บ้านเดี่ยว

ภาคใต้

จังหวัด นครศรีธรรมราช, ระนอง

(ttb)

บ้านเดี่ยว	รหัสทรัพย์ C10283
เมืองนครศรีธรรมราช	
เนื้อที่ 149.4 ตร.ว.	
4 ซอย หอไตร 4 ถนน พัฒนาการคูขวาง ตำบล ในเมือง อำเภอ เมือง นครศรีธรรมราช	
ราคา 4,764,000. -	ราคาพิเศษ 3,355,000. -

(PAMCO)

บ้านเดี่ยว	รหัสทรัพย์ P00524
แสนสุข 1	
เนื้อที่ 60.0 ตร.ว.	
555/286 ถนน อ้อมค่ายวชิราวุธ ตำบล ปากพูน อำเภอ เมือง นครศรีธรรมราช	
ราคา 2,190,000. -	ราคาพิเศษ 1,540,000. -

(ttb)

บ้านเดี่ยว	รหัสทรัพย์ B11983
ชะอวด	
เนื้อที่ 38.3 ตร.ว.	
ถนน ไชยรุฒม์ ตำบล ท่าประจะ อำเภอ ชะอวด นครศรีธรรมราช	
ราคา 1,100,000. -	ราคาพิเศษ 738,000. -

(PAMCO)

บ้านเดี่ยว	รหัสทรัพย์ P00061
ทุ่งใหญ่	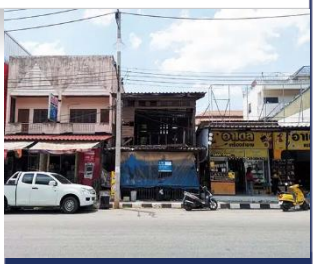
เนื้อที่ 63.0 ตร.ว.	
112 หมู่ที่ 2 ถนน สายทุ่งใหญ่-พระแสง ตำบล ท่ายาง อำเภอ ทุ่งใหญ่ นครศรีธรรมราช	
ราคา 3,777,000. -	ราคาพิเศษ 2,348,000. -

(PAMCO)

บ้านเดี่ยว	รหัสทรัพย์ P00399
สุมิตตา 2 ทุ่งสง	
เนื้อที่ 78.3 ตร.ว.	
241/89 หมู่ที่ 7 ถนน สายวัดสำโรง-บ้านจันดี ตำบล ชะมาย อำเภอ ทุ่งสง นครศรีธรรมราช	
ราคา 2,250,000. -	ราคาพิเศษ 1,678,000. -

(PAMCO)

บ้านเดี่ยว	รหัสทรัพย์ P00270
สุทธาวรรณ 2	
เนื้อที่ 165.5 ตร.ว.	
250/53 หมู่ที่ 2 ถนน สายเพชรเกษม-เขาพริกไทย ตำบล บางนอน อำเภอ เมือง ระนอง	
ราคา 4,290,000. -	ราคาพิเศษ 3,877,000. -

มหกรรมลดราคา NPA ปี 2568 | ระหว่างวันที่ 1 เมษายน - 30 มิถุนายน 2568

สอบถามรายละเอียดเพิ่มเติมได้ที่ การตลาดสินทรัพย์ ฝ่ายบริหารสินทรัพย์
08 0050 2341, 0 2242 3111 | Website : property.pamco.co.th

เงื่อนไข

1. ข้อมูล และรายละเอียดที่ปรากฏเป็นเพียงสื่อที่ใช้ในการโฆษณาประชาสัมพันธ์ทรัพย์สิน NPA ของธนาคาร และ PAMCO เท่านั้น
2. ขอสงวนสิทธิ์ในการเปลี่ยนแปลงราคา และรายละเอียดอื่น ๆ ของทรัพย์สิน NPA ที่ปรากฏในเอกสารนี้โดยไม่ต้องแจ้งให้ทราบล่วงหน้า และการซื้อขายทรัพย์สิน NPA จะต้องเป็นไปตามหลักเกณฑ์ และเงื่อนไขที่ธนาคาร และ PAMCO กำหนดเท่านั้น
3. ธนาคาร และ PAMCO ขายทรัพย์สิน NPA ตามสภาพที่เป็นอยู่ในปัจจุบัน ดังนั้น ผู้ซื้อต้องมีหน้าที่ตรวจสอบรายละเอียดเกี่ยวกับทรัพย์สิน NPA ที่จะซื้อ ณ สถานที่ตั้งทรัพย์สิน และถือว่าผู้ที่สนใจจะซื้อได้ทราบถึงสภาพทรัพย์นั้นโดยละเอียดครบถ้วนแล้วก่อนเสนอซื้อ

บ้านเดี่ยว

จังหวัด พังงา, ภูเก็ต, สงขลา

ภาคใต้

(PAMCO)

บ้านเดี่ยว **รหัสทรัพย์ P00427**

ตะกั่วทุ่ง

เนื้อที่ 348.0 ตร.ว.

86 ซอย เทศบาล 4
ถนน เพชรเกษม(ทล.4)
ตำบล กระโสม
อำเภอ ตะกั่วทุ่ง พังงา

ราคา 2,742,000. -

ราคาพิเศษ 1,977,000. -

(ttb)

บ้านเดี่ยว **รหัสทรัพย์ B12823**

ทับปุด

เนื้อที่ 235.0 ตร.ว.

7/7 หมู่ที่ 1
ถนน ทับปุด-บางเหรียง
ตำบล บางเหรียง
อำเภอ ทับปุด พังงา

ราคา 4,894,000. -

ราคาพิเศษ 4,012,000. -

(ttb)

บ้านเดี่ยว **รหัสทรัพย์ B13239**

ซันปาล์ม วิลเลจ

เนื้อที่ 102.1 ตร.ว.

403/52 หมู่ที่ 9
ซอย บ้านโคกโตนด 3
ถนน เจ้าฟ้าตะวันออก
ตำบล ฉลอง
อำเภอ เมือง ภูเก็ต

ราคา 7,700,000. -

ราคาพิเศษ 6,668,000. -

(ttb)

บ้านเดี่ยว **รหัสทรัพย์ B12655**

ภูเก็ตคันทรีโฮม

เนื้อที่ 83.4 ตร.ว.

9/72 ถนน หลวงพ่อแช่ม
ตำบล ฉลอง อำเภอ เมือง
ภูเก็ต

ราคา 6,866,000. -

ราคาพิเศษ 6,075,000. -

(PAMCO)

บ้านเดี่ยว **รหัสทรัพย์ P00639**

การ์เด้นท์เพลส ถลาง

เนื้อที่ 50.0 ตร.ว.

199/38 ซอย พิมพ์จันทร์ 3
ถนน เทพกระษัตรี
ตำบล เทพกระษัตรี
อำเภอ ถลาง ภูเก็ต

ราคา 3,630,000. -

ราคาพิเศษ 3,161,000. -

(ttb)

บ้านเดี่ยว **รหัสทรัพย์ B13294**

กรีนปาร์ค

เนื้อที่ 86.2 ตร.ว.

66/42
ซอย กาญจนวนิชพะวง 74
ถนน กาญจนวนิช (ทล.407)
ตำบล พะวง อำเภอ เมือง
สงขลา

ราคา 9,955,000. -

ราคาพิเศษ 9,047,000. -

มหกรรมลดราคา NPA ปี 2568 | ระหว่างวันที่ 1 เมษายน - 30 มิถุนายน 2568

สอบถามรายละเอียดเพิ่มเติมได้ที่ การตลาดสินทรัพย์ ฝ่ายบริหารสินทรัพย์
08 0050 2341, 0 2242 3111 | Website : property.pamco.co.th

เงื่อนไข

1. ข้อมูล และรายละเอียดที่ปรากฏเป็นเพียงสื่อที่ใช้ในการโฆษณาประชาสัมพันธ์ทรัพย์สิน NPA ของธนาคาร และ PAMCO เท่านั้น
2. ขอสงวนสิทธิ์ในการเปลี่ยนแปลงราคา และรายละเอียดอื่น ๆ ของทรัพย์สิน NPA ที่ปรากฏในเอกสารนี้โดยไม่ต้องแจ้งให้ทราบล่วงหน้า และการซื้อขายทรัพย์สิน NPA จะต้องเป็นไปตามหลักเกณฑ์ และเงื่อนไขที่ธนาคาร และ PAMCO กำหนดเท่านั้น
3. ธนาคาร และ PAMCO ขายทรัพย์สิน NPA ตามสภาพที่เป็นอยู่ในปัจจุบัน ดังนั้น ผู้ซื้อต้องมีหน้าที่ตรวจสอบรายละเอียดเกี่ยวกับทรัพย์สิน NPA ที่จะซื้อ ณ สถานที่ตั้งทรัพย์สิน และถือว่าผู้ที่สนใจจะซื้อได้ทราบถึงสภาพทรัพย์นั้นโดยละเอียดครบถ้วนแล้วก่อนเสนอซื้อ

(ttb)

บ้านเดี่ยว	รหัสทรัพย์ B12030
ระโนด	
เนื้อที่ 82.3 ตร.ว. 195 หมู่ที่ 1 ถนน สายบ่อตรุ-ปากแตระ ตำบล บ่อตรุ อำเภอ ระโนด สงขลา	ราคาพิเศษ 450,000. -
ราคา 759,000. -	

(PAMCO)

บ้านเดี่ยว	รหัสทรัพย์ P00419
บ้านสวนวงศ์ทอง 1	
เนื้อที่ 90.7 ตร.ว. 665/21 ถนน ปกครองพัฒนา 1 ตำบล ควนลัง อำเภอ หาดใหญ่ สงขลา	ราคาพิเศษ 4,287,000. -
ราคา 6,000,000. -	

(ttb)

บ้านเดี่ยว	รหัสทรัพย์ B13208
ว.แลนด์เฮ้าส์ (น้ำน้อย)	
เนื้อที่ 59.3 ตร.ว. 131/56 หมู่ที่ 9 ซอย เพชรจันทร์ ถนน กาญจนวนิช ตำบล น้ำน้อย อำเภอ หาดใหญ่ สงขลา	ราคาพิเศษ 3,404,000. -
ราคา 3,850,000. -	

มหกรรมลดราคา NPA ปี 2568 | ระหว่างวันที่ 1 เมษายน - 30 มิถุนายน 2568

สอบถามรายละเอียดเพิ่มเติมได้ที่ การตลาดสินทรัพย์ ฝ่ายบริหารสินทรัพย์
08 0050 2341, 0 2242 3111 | Website : property.pamco.co.th

เงื่อนไข

1. ข้อมูล และรายละเอียดที่ปรากฏเป็นเพียงสื่อที่ใช้ในการโฆษณาประชาสัมพันธ์ทรัพย์สิน NPA ของธนาคาร และ PAMCO เท่านั้น
2. ขอสงวนสิทธิ์ในการเปลี่ยนแปลงราคา และรายละเอียดอื่น ๆ ของทรัพย์สิน NPA ที่ปรากฏในเอกสารนี้โดยไม่ต้องแจ้งให้ทราบล่วงหน้า และการซื้อขายทรัพย์สิน NPA จะต้องเป็นไปตามหลักเกณฑ์ และเงื่อนไขที่ธนาคาร และ PAMCO กำหนดเท่านั้น
3. ธนาคาร และ PAMCO ขายทรัพย์สิน NPA ตามสภาพที่เป็นอยู่ในปัจจุบัน ดังนั้น ผู้ซื้อต้องมีหน้าที่ตรวจสอบรายละเอียดเกี่ยวกับทรัพย์สิน NPA ที่จะซื้อ ณ สถานที่ตั้งทรัพย์สิน และถือว่าผู้ที่สนใจจะซื้อได้ทราบถึงสภาพทรัพย์นั้นโดยละเอียดครบถ้วนแล้วก่อนเสนอซื้อ

บ้านแฝด

ภาคใต้

จังหวัด ภูเก็ต, พังงา, ชุมพร, สุราษฎร์ธานี

(PAMCO)

บ้านแฝด	รหัสทรัพย์ P00369
หลังสวน	
เนื้อที่ 24.30 ตร.ว.	
370/20 ซอย หมู่บ้านอุ่นใจ ถนน สายเขาม่วง-ปากน้ำหลังสวน ตำบล วังตะกอ อำเภอ หลังสวน ชุมพร	
ราคา 1,170,000. -	ราคาพิเศษ 854,000. -

(PAMCO)

บ้านแฝด	รหัสทรัพย์ P00372
พลอยไพลิน ตะกั่วป่า	
เนื้อที่ 55.10 ตร.ว.	
142/42 ซอย หมู่บ้านพลอยไพลิน 2 ถนน เพชรเกษม (ทล.4) ตำบล บางนายสี อำเภอ ตะกั่วป่า พังงา	
ราคา 2,400,000. -	ราคาพิเศษ 1,689,000. -

(ttb)

บ้านแฝด	รหัสทรัพย์ B12779
ปฏิกวิลล่า	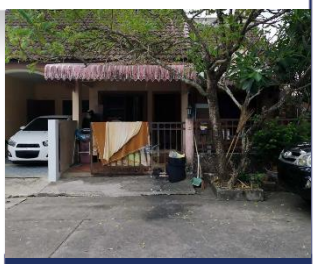
เนื้อที่ 36.0 ตร.ว.	
135/133 ถนน ปฏิก ตำบล ราไวย์ อำเภอ เมือง ภูเก็ต	
ราคา 3,630,000. -	ราคาพิเศษ 3,195,000. -

(ttb)

บ้านแฝด	รหัสทรัพย์ B13169
ตะวันเพลส ถลาง	
เนื้อที่ 36.0 ตร.ว.	
211/11 ถนน ศรีสุนทร ตำบล ศรีสุนทร อำเภอ ถลาง ภูเก็ต	
ราคา 2,838,000. -	ราคาพิเศษ 2,400,000. -

(PAMCO)

บ้านแฝด	รหัสทรัพย์ P00370
ภูมิรินทร์	
เนื้อที่ 70.20 ตร.ว.	
13/10 ถนน ศรีตาปี 2 ตำบล บางใบไม้ อำเภอ เมือง สุราษฎร์ธานี	
ราคา 3,195,000. -	ราคาพิเศษ 2,382,000. -

(PAMCO)

บ้านแฝด	รหัสทรัพย์ P00300
เสาวลักษณ์ 2	
เนื้อที่ 43.50 ตร.ว.	
99/211 ซอย กาญจนวิถี 15 ถนน กาญจนวิถี ตำบล บางกุ้ง อำเภอ เมือง สุราษฎร์ธานี	
ราคา 2,728,000. -	ราคาพิเศษ 2,375,000. -

มหกรรมลดราคา NPA ปี 2568 | ระหว่างวันที่ 1 เมษายน - 30 มิถุนายน 2568

สอบถามรายละเอียดเพิ่มเติมได้ที่ การตลาดสินทรัพย์ ฝ่ายบริหารสินทรัพย์
08 0050 2341, 0 2242 3111 | Website : property.pamco.co.th

เงื่อนไข

1. ข้อมูล และรายละเอียดที่ปรากฏเป็นเพียงสื่อที่ใช้ในการโฆษณาประชาสัมพันธ์ทรัพย์สิน NPA ของธนาคาร และ PAMCO เท่านั้น
2. ขอสงวนสิทธิ์ในการเปลี่ยนแปลงราคา และรายละเอียดอื่น ๆ ของทรัพย์สิน NPA ที่ปรากฏในเอกสารนี้โดยไม่ต้องแจ้งให้ทราบล่วงหน้า และการซื้อขายทรัพย์สิน NPA จะต้องเป็นไปตามหลักเกณฑ์ และเงื่อนไขที่ธนาคาร และ PAMCO กำหนดเท่านั้น
3. ธนาคาร และ PAMCO ขายทรัพย์สิน NPA ตามสภาพที่เป็นอยู่ในปัจจุบัน ดังนั้น ผู้ซื้อต้องมีหน้าที่ตรวจสอบรายละเอียดเกี่ยวกับทรัพย์สิน NPA ที่จะซื้อ ณ สถานที่ตั้งทรัพย์สิน และถือว่าผู้ที่สนใจจะซื้อได้ทราบถึงสภาพทรัพย์นั้นโดยละเอียดครบถ้วนแล้วก่อนเสนอซื้อ

(PAMCO)

ทาวน์เฮ้าส์	รหัสทรัพย์ P00437
เดอะแกรนด์ ซิตี้พาร์ค	
เนื้อที่ 30.50 ตร.ว. 99/44 ถนน เพชรเกษม ตำบล กระบี่ใหญ่ อำเภอ เมือง กระบี่	ราคาพิเศษ 1,874,000. -
ราคา 2,520,000. -	

(ttb)

ทาวน์เฮ้าส์	รหัสทรัพย์ P00648
สร้อยฟ้าวิลเลจ	
เนื้อที่ 50.90 ตร.ว. 56/7 ซอย มหาราช 48 ถนน มหาราช ตำบล กระบี่ใหญ่ อำเภอ เมือง กระบี่	ราคาพิเศษ 1,647,000. -
ราคา 1,978,000. -	

(ttb)

ทาวน์เฮ้าส์	รหัสทรัพย์ B13054
เมืองสงขลา	
เนื้อที่ 29.00 ตร.ว. 92/108 ถนน กาญจนวนิช ตำบล เขารูปช้าง อำเภอ เมือง สงขลา	ราคาพิเศษ 2,262,000. -
ราคา 2,750,000. -	

(PAMCO)

ทาวน์เฮ้าส์	รหัสทรัพย์ P00234
สกุลทิพย์ หาดใหญ่	
เนื้อที่ 22.50 ตร.ว. 55 (เดิม 207/39) หมู่ที่ 2 ถนน เพชรเกษม (4) ตำบล คอหงส์ อำเภอ หาดใหญ่ สงขลา	ราคาพิเศษ 1,966,000. -
ราคา 2,300,000. -	

(PAMCO)

ทาวน์เฮ้าส์	รหัสทรัพย์ P00655
อิงกมล บ้านพรุ หาดใหญ่	
เนื้อที่ 21.00 ตร.ว. 199/532 ซอย 26 ถนน กาญจนวนิช(ทล.4) ตำบล บ้านพรุ อำเภอ หาดใหญ่ สงขลา	ราคาพิเศษ 1,210,000. -
ราคา 1,430,000. -	

(ttb)

ทาวน์เฮ้าส์	รหัสทรัพย์ B12917
หาดใหญ่	
เนื้อที่ 25.20 ตร.ว. 62/130 ซอย แสนสุข ถนน ทวีสุวรรณ์ ตำบล คอหงส์ อำเภอ หาดใหญ่ สงขลา	ราคาพิเศษ 4,334,000. -
ราคา 5,000,000. -	

มหกรรมลดราคา NPA ปี 2568 | ระหว่างวันที่ 1 เมษายน - 30 มิถุนายน 2568

สอบถามรายละเอียดเพิ่มเติมได้ที่ การตลาดสินทรัพย์ ฝ่ายบริหารสินทรัพย์
08 0050 2341, 0 2242 3111 | Website : property.pamco.co.th

เงื่อนไข

1. ข้อมูล และรายละเอียดที่ปรากฏเป็นเพียงสื่อที่ใช้ในการโฆษณาประชาสัมพันธ์ทรัพย์สิน NPA ของธนาคาร และ PAMCO เท่านั้น
2. ขอสงวนสิทธิ์ในการเปลี่ยนแปลงราคา และรายละเอียดอื่น ๆ ของทรัพย์สิน NPA ที่ปรากฏในเอกสารนี้โดยไม่ต้องแจ้งให้ทราบล่วงหน้า และการซื้อขายทรัพย์สิน NPA จะต้องเป็นไปตามหลักเกณฑ์ และเงื่อนไขที่ธนาคาร และ PAMCO กำหนดเท่านั้น
3. ธนาคาร และ PAMCO ขายทรัพย์สิน NPA ตามสภาพที่เป็นอยู่ในปัจจุบัน ดังนั้น ผู้ซื้อต้องมีหน้าที่ตรวจสอบรายละเอียดเกี่ยวกับทรัพย์สิน NPA ที่จะซื้อ ณ สถานที่ตั้งทรัพย์สิน และถือว่าผู้ที่สนใจจะซื้อได้ทราบถึงสภาพทรัพย์นั้นโดยละเอียดครบถ้วนแล้วก่อนเสนอซื้อ

(PAMCO)

ทาวน์เฮ้าส์ รหัสทรัพย์ P00447

ทุ่งสง

เนื้อที่ 18.70 ตร.ว.

252/2 หมู่ที่ 7 ซอย คอกวัว
ถนน สายทุ่งสง-นาบอน
ตำบล ชะมาย อำเภอ ทุ่งสง
นครศรีธรรมราช

ราคาพิเศษ 1,366,000. -

ราคา 1,950,000. -

(PAMCO)

ทาวน์เฮ้าส์ รหัสทรัพย์ P00446

ทุ่งสง

เนื้อที่ 21.30 ตร.ว.

252/3 ซอย คอกวัว
ถนน สายทุ่งสง-นาบอน
ตำบล ชะมาย อำเภอ ทุ่งสง
นครศรีธรรมราช

ราคาพิเศษ 1,441,000. -

ราคา 2,050,000. -

(PAMCO)

ทาวน์เฮ้าส์ รหัสทรัพย์ P00645

ทุ่งสง

เนื้อที่ 30.30 ตร.ว.

525 ถนน ทุ่งสง-ร่อนพิบูลย์
ตำบล ถ้ำใหญ่ อำเภอ ทุ่งสง
นครศรีธรรมราช

ราคาพิเศษ 1,638,000. -

ราคา 1,980,000. -

(PAMCO)

ทาวน์เฮ้าส์ รหัสทรัพย์ P00439

ภูเก็ตแอดทาวน์

เนื้อที่ 45.50 ตร.ว.

98/93 ถนน สุรินทร์
ตำบล ตลาดใหญ่
อำเภอ เมือง ภูเก็ต

ราคาพิเศษ 3,055,000. -

ราคา 4,046,000. -

(ttb)

ทาวน์เฮ้าส์ รหัสทรัพย์ B12803

กะทู้

เนื้อที่ 25.10 ตร.ว.

32/45 ถนน วิชิตสงคราม
ตำบล กะทู้ อำเภอ กะทู้
ภูเก็ต

ราคาพิเศษ 3,090,000. -

ราคา 3,514,000. -

(PAMCO)

ทาวน์เฮ้าส์ รหัสทรัพย์ P00071

เซาท์เทิร์นโฮม

เนื้อที่ 35.90 ตร.ว.

427/264
ถนน เพชรเกษม
ตำบล ห้วยยอด
อำเภอ ห้วยยอด
ตรัง

ราคาพิเศษ 750,000. -

ราคา 1,260,000. -

มหกรรมลดราคา NPA ปี 2568 | ระหว่างวันที่ 1 เมษายน - 30 มิถุนายน 2568

สอบถามรายละเอียดเพิ่มเติมได้ที่ การตลาดสินทรัพย์ ฝ่ายบริหารสินทรัพย์
08 0050 2341, 0 2242 3111 | Website : property.pamco.co.th

เงื่อนไข

1. ข้อมูล และรายละเอียดที่ปรากฏเป็นเพียงสื่อที่ใช้ในการโฆษณาประชาสัมพันธ์ทรัพย์สิน NPA ของธนาคาร และ PAMCO เท่านั้น
2. ขอสงวนสิทธิ์ในการเปลี่ยนแปลงราคา และรายละเอียดอื่น ๆ ของทรัพย์สิน NPA ที่ปรากฏในเอกสารนี้โดยไม่ต้องแจ้งให้ทราบล่วงหน้า และการซื้อขายทรัพย์สิน NPA จะต้องเป็นไปตามหลักเกณฑ์ และเงื่อนไขที่ธนาคาร และ PAMCO กำหนดเท่านั้น
3. ธนาคาร และ PAMCO ขายทรัพย์สิน NPA ตามสภาพที่เป็นอยู่ในปัจจุบัน ดังนั้น ผู้ซื้อต้องมีหน้าที่ตรวจสอบรายละเอียดเกี่ยวกับทรัพย์สิน NPA ที่จะซื้อ ณ สถานที่ตั้งทรัพย์สิน และถือว่าผู้ที่สนใจจะซื้อได้ทราบถึงสภาพทรัพย์นั้นโดยละเอียดครบถ้วนแล้วก่อนเสนอซื้อ

(PAMCO)

ทาวน์เฮ้าส์	รหัสทรัพย์ P00656
หมู่บ้านปลายแหลม วิลเลจ บ่อผุด เนื้อที่ 26.00 ตร.ว. 67/68 หมู่ที่ 5 ซอย ปลายแหลม 13 ถนน บ่อผุด-ปลายแหลม ตำบล บ่อผุด อำเภอ เกาะสมุย สุราษฎร์ธานี ราคา 1,870,000. -	 ราคาพิเศษ 1,608,000. -

(PAMCO)

ทาวน์เฮ้าส์	รหัสทรัพย์ P00277
บ้านสวย พารากอน เซ็นทรัล เนื้อที่ 21.70 ตร.ว. 188/26 ซอย 1 ถนนท่าอากาศยาน-สุราษฎร์ธานี ตำบล วัดประดู่ อำเภอ เมือง สุราษฎร์ธานี ราคา 1,200,000. -	 ราคาพิเศษ 1,013,000. -

(PAMCO)

ทาวน์เฮ้าส์	รหัสทรัพย์ P00664
บ้านมงคลสิทธิ์ มะขามเตี้ย เนื้อที่ 22.60 ตร.ว. 153/53 หมู่ที่ 1 ซอย ปทุมพร 3 ถนน ปทุมพร ตำบล มะขามเตี้ย อำเภอ เมือง สุราษฎร์ธานี ราคา 1,485,000. -	 ราคาพิเศษ 1,237,000. -

(ttb)

ทาวน์เฮ้าส์	รหัสทรัพย์ P00673
เพชรไพรัช เนื้อที่ 30.0 ตร.ว. 192/36 หมู่ที่ 9 ถนน สายสุราษฎร์ธานี-บ้านนาสาร ตำบล ขุนทะเล อำเภอ เมือง สุราษฎร์ธานี ราคา 1,265,000. -	 ราคาพิเศษ 1,083,000. -

(PAMCO)

ทาวน์เฮ้าส์	รหัสทรัพย์ P00295
เจริญศิลป์ เนื้อที่ 17.50 ตร.ว. 176/285 ซอย วัดโพธิ์ 22 ถนน วัดโพธิ์-บางใหญ่ ตำบล มะขามเตี้ย อำเภอ เมือง สุราษฎร์ธานี ราคา 1,500,000. -	 ราคาพิเศษ 1,279,000. -

มหกรรมลดราคา NPA ปี 2568 | ระหว่างวันที่ 1 เมษายน - 30 มิถุนายน 2568

สอบถามรายละเอียดเพิ่มเติมได้ที่ การตลาดสินทรัพย์ ฝ่ายบริหารสินทรัพย์
08 0050 2341, 0 2242 3111 | Website : property.pamco.co.th

เงื่อนไข

1. ข้อมูล และรายละเอียดที่ปรากฏเป็นเพียงสื่อที่ใช้ในการโฆษณาประชาสัมพันธ์ทรัพย์สิน NPA ของธนาคาร และ PAMCO เท่านั้น
2. ขอสงวนสิทธิ์ในการเปลี่ยนแปลงราคา และรายละเอียดอื่น ๆ ของทรัพย์สิน NPA ที่ปรากฏในเอกสารนี้โดยไม่ต้องแจ้งให้ทราบล่วงหน้า และการซื้อขายทรัพย์สิน NPA จะต้องเป็นไปตามหลักเกณฑ์ และเงื่อนไขที่ธนาคาร และ PAMCO กำหนดเท่านั้น
3. ธนาคาร และ PAMCO ขายทรัพย์สิน NPA ตามสภาพที่เป็นอยู่ในปัจจุบัน ดังนั้น ผู้ซื้อต้องมีหน้าที่ตรวจสอบรายละเอียดเกี่ยวกับทรัพย์สิน NPA ที่จะซื้อ ณ สถานที่ตั้งทรัพย์สิน และถือว่าผู้ที่สนใจจะซื้อได้ทราบถึงสภาพทรัพย์นั้นโดยละเอียดครบถ้วนแล้วก่อนเสนอซื้อ

(PAMCO)

ตึกแถว	รหัสทรัพย์ P00096
เหนือคลอง	
เนื้อที่ 15.3 ตร.ว.	
85 ซอย เพชรเกษม ซอย 14 ถนน เพชรเกษม ตำบล เหนือคลอง อำเภอ เหนือคลอง กระบี่	
ราคา 675,000. -	ราคาพิเศษ 352,000. -

(ttb)

ตึกแถว	รหัสทรัพย์ P00097
เหนือคลอง	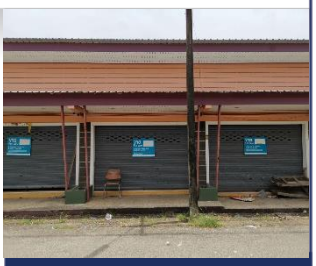
เนื้อที่ 15.3 ตร.ว.	
86 ซอย เพชรเกษม ซอย 14 ถนน เพชรเกษม ตำบล เหนือคลอง อำเภอ เหนือคลอง กระบี่	
ราคา 675,000. -	ราคาพิเศษ 352,000. -

(PAMCO)

ตึกแถว	รหัสทรัพย์ P00098
เหนือคลอง	
เนื้อที่ 15.3 ตร.ว.	
87 ซอย เพชรเกษม ซอย 14 ถนน เพชรเกษม ตำบล เหนือคลอง อำเภอ เหนือคลอง กระบี่	
ราคา 675,000. -	ราคาพิเศษ 352,000. -

(PAMCO)

ตึกแถว	รหัสทรัพย์ P00099
เหนือคลอง	
เนื้อที่ 15.3 ตร.ว.	
88 ซอย เพชรเกษม ซอย 14 ถนน เพชรเกษม ตำบล เหนือคลอง อำเภอ เหนือคลอง กระบี่	
ราคา 675,000. -	ราคาพิเศษ 352,000. -

(PAMCO)

ตึกแถว	รหัสทรัพย์ P00100
เหนือคลอง	
เนื้อที่ 15.2 ตร.ว.	
89 ซอย เพชรเกษม ซอย 14 ถนน เพชรเกษม ตำบล เหนือคลอง อำเภอ เหนือคลอง กระบี่	
ราคา 675,000. -	ราคาพิเศษ 352,000. -

(PAMCO)

ตึกแถว	รหัสทรัพย์ P00586
ตะกั่วป่า	
เนื้อที่ 70.0 ตร.ว.	
6/2, 6/3, 6/4 ซอย ภู่เจริญ ถนน เพชรเกษม ตำบล ตะกั่วป่า อำเภอ ตะกั่วป่า พังงา	
ราคา 3,148,000. -	ราคาพิเศษ 2,758,000. -

มหกรรมลดราคา NPA ปี 2568 | ระหว่างวันที่ 1 เมษายน - 30 มิถุนายน 2568

สอบถามรายละเอียดเพิ่มเติมได้ที่ การตลาดสินทรัพย์ ฝ่ายบริหารสินทรัพย์
08 0050 2341, 0 2242 3111 | Website : property.pamco.co.th

เงื่อนไข

1. ข้อมูล และรายละเอียดที่ปรากฏเป็นเพียงสื่อที่ใช้ในการโฆษณาประชาสัมพันธ์ทรัพย์สิน NPA ของธนาคาร และ PAMCO เท่านั้น
2. ขอสงวนสิทธิ์ในการเปลี่ยนแปลงราคา และรายละเอียดอื่น ๆ ของทรัพย์สิน NPA ที่ปรากฏในเอกสารนี้โดยไม่ต้องแจ้งให้ทราบล่วงหน้า และการซื้อขายทรัพย์สิน NPA จะต้องเป็นไปตามหลักเกณฑ์ และเงื่อนไขที่ธนาคาร และ PAMCO กำหนดเท่านั้น
3. ธนาคาร และ PAMCO ขายทรัพย์สิน NPA ตามสภาพที่เป็นอยู่ในปัจจุบัน ดังนั้น ผู้ซื้อต้องมีหน้าที่ตรวจสอบรายละเอียดเกี่ยวกับทรัพย์สิน NPA ที่จะซื้อ ณ สถานที่ตั้งทรัพย์สิน และถือว่าผู้ที่สนใจจะซื้อได้ทราบถึงสภาพทรัพย์นั้นโดยละเอียดครบถ้วนแล้วก่อนเสนอซื้อ

(PAMCO)

ตึกแถว	รหัสทรัพย์ P00237
บ้านนา	
เนื้อที่ 4-0-13.0 ไร่ 47/1, 47/2, 47/3 หมู่ที่ 1 ถนน สายวัดบ้านนา ตำบล บ้านนา อำเภอ เมือง ชุมพร	ราคาพิเศษ 6,675,000. -
ราคา 7,715,000. -	

(ttb)

ตึกแถว	รหัสทรัพย์ B13148
เมืองนครศรีธรรมราช	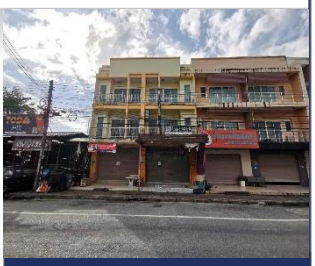
เนื้อที่ 18.4 ตร.ว. 25/14 ถนน ประตูลอด ตำบล ในเมือง อำเภอ เมือง นครศรีธรรมราช	ราคาพิเศษ 4,070,000. -
ราคา 4,730,000. -	

มหกรรมลดราคา NPA ปี 2568 | ระหว่างวันที่ 1 เมษายน - 30 มิถุนายน 2568

สอบถามรายละเอียดเพิ่มเติมได้ที่ การตลาดสินทรัพย์ ฝ่ายบริหารสินทรัพย์
08 0050 2341, 0 2242 3111 | Website : property.pamco.co.th

เงื่อนไข

1. ข้อมูล และรายละเอียดที่ปรากฏเป็นเพียงสื่อที่ใช้ในการโฆษณาประชาสัมพันธ์ทรัพย์สิน NPA ของธนาคาร และ PAMCO เท่านั้น
2. ขอสงวนสิทธิ์ในการเปลี่ยนแปลงราคา และรายละเอียดอื่น ๆ ของทรัพย์สิน NPA ที่ปรากฏในเอกสารนี้โดยไม่ต้องแจ้งให้ทราบล่วงหน้า และการซื้อขายทรัพย์สิน NPA จะต้องเป็นไปตามหลักเกณฑ์ และเงื่อนไขที่ธนาคาร และ PAMCO กำหนดเท่านั้น
3. ธนาคาร และ PAMCO ขายทรัพย์สิน NPA ตามสภาพที่เป็นอยู่ในปัจจุบัน ดังนั้น ผู้ซื้อต้องมีหน้าที่ตรวจสอบรายละเอียดเกี่ยวกับทรัพย์สิน NPA ที่จะซื้อ ณ สถานที่ตั้งทรัพย์สิน และถือว่าผู้ที่สนใจจะซื้อได้ทราบถึงสภาพทรัพย์นั้นโดยละเอียดครบถ้วนแล้วก่อนเสนอซื้อ

ทรัพย์ประเภท

สาขาปิดดำเนินการ (Closed Branch)

(ttb)

อาคารสำนักงาน 2 ชั้น รหัสทรัพย์ B13155

ย่านตาขาว

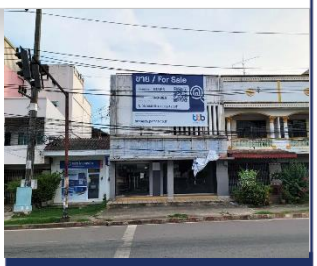

เนื้อที่ 86.8 ตร.ว.
พื้นที่ 460.00 ตร.ม.
154-158
ถนน สายตรัง-หยงสตาร์
ตำบล ย่านตาขาว
อำเภอ ย่านตาขาว ตรัง

ราคา 10,000,000. -

ราคาพิเศษ 8,613,000. -

(ttb)

อาคารสำนักงาน 4 ชั้น รหัสทรัพย์ B12966

ห้วยยอด

เนื้อที่ 45.0 ตร.ว.
พื้นที่ 649.00 ตร.ม.
295 ถนน เพชรเกษม(ทล.4)
ตำบล ห้วยยอด
อำเภอ ห้วยยอด ตรัง

ราคา 9,330,000. -

ราคาพิเศษ 8,417,000. -

(ttb)

อาคารสำนักงาน 2 ชั้น รหัสทรัพย์ B12057

จันดี

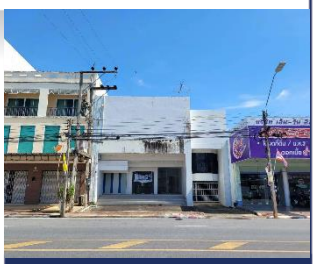

เนื้อที่ 190.7 ตร.ว.
พื้นที่ 1,370.76 ตร.ม.
72 หมู่ที่ 3
ถนน สายจันดี-สวนขัน
ตำบล จันดี อำเภอ ฉวาง
นครศรีธรรมราช

ราคา 19,580,000. -

ราคาพิเศษ 14,270,000. -

(ttb)

อาคารสำนักงาน รหัสทรัพย์ B13270

ปากพนัง

เนื้อที่ 83.4 ตร.ว.
พื้นที่ 245.10 ตร.ม.
44 ถนน พานิชสัมพันธ์
ตำบล ปากพนัง
อำเภอ ปากพนัง
นครศรีธรรมราช

ราคา 7,500,000. -

ราคาพิเศษ 6,872,000. -

(ttb)

อาคารสำนักงาน 6 ชั้น รหัสทรัพย์ B12685

พังงา

เนื้อที่ 50.3 ตร.ว.
พื้นที่ 834.10 ตร.ม.
43 ถนน เพชรเกษม(4)
ตำบล ท้ายช้าง
อำเภอ เมือง พังงา

ราคา 12,180,000. -

ราคาพิเศษ 8,808,000. -

(ttb)

อาคารสำนักงาน 2 ชั้น รหัสทรัพย์ C10034

ตะกั่วป่า

เนื้อที่ 80.0 ตร.ว.
พื้นที่ 580.00 ตร.ม.
153, 155
ถนน ศรีตะกั่วป่า
ตำบล ตะกั่วป่า
อำเภอ ตะกั่วป่า พังงา

ราคา 6,000,000. -

ราคาพิเศษ 4,598,000. -

มหกรรมลดราคา NPA ปี 2568 | ระหว่างวันที่ 1 เมษายน - 30 มิถุนายน 2568

สอบถามรายละเอียดเพิ่มเติมได้ที่ การตลาดสินทรัพย์ ฝ่ายบริหารสินทรัพย์
08 0050 2341, 0 2242 3111 | Website : property.pamco.co.th

เงื่อนไข

1. ข้อมูล และรายละเอียดที่ปรากฏเป็นเพียงสื่อที่ใช้ในการโฆษณาประชาสัมพันธ์ทรัพย์สิน NPA ของธนาคาร และ PAMCO เท่านั้น
2. ขอสงวนสิทธิ์ในการเปลี่ยนแปลงราคา และรายละเอียดอื่น ๆ ของทรัพย์สิน NPA ที่ปรากฏในเอกสารนี้โดยไม่ต้องแจ้งให้ทราบล่วงหน้า และการซื้อขายทรัพย์สิน NPA จะต้องเป็นไปตามหลักเกณฑ์ และเงื่อนไขที่ธนาคาร และ PAMCO กำหนดเท่านั้น
3. ธนาคาร และ PAMCO ขายทรัพย์สิน NPA ตามสภาพที่เป็นอยู่ในปัจจุบัน ดังนั้น ผู้ซื้อต้องมีหน้าที่ตรวจสอบรายละเอียดเกี่ยวกับทรัพย์สิน NPA ที่จะซื้อ ณ สถานที่ตั้งทรัพย์สิน และถือว่าผู้ที่สนใจจะซื้อได้ทราบถึงสภาพทรัพย์นั้นโดยละเอียดครบถ้วนแล้วก่อนเสนอซื้อ

สาขาปิดดำเนินการ

ภาคใต้

จังหวัด สงขลา, ยะลา, นราธิวาส, ปัตตานี

(ttb)

อาคารสำนักงาน 4 ชั้น **รหัสทรัพย์ B12691**

สงขลา

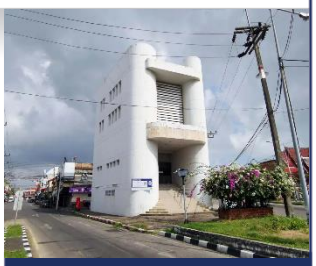

เนื้อที่ 70.4 ตร.ว.
พื้นที่ 900.00 ตร.ม.
259 ถนน รามวิถี, ไทรบุรี
ตำบล บ่อยาง อำเภอ เมือง
สงขลา

ราคา 21,300,000. -

ราคาพิเศษ
14,563,000. -

(ttb)

อาคารสำนักงาน 3 ชั้น **รหัสทรัพย์ C10015**

ถนนจุติอุทิศ(หาดใหญ่)

เนื้อที่ 74.8 ตร.ว.
พื้นที่ 720.90 ตร.ม.
34, 36, 38 ถนน จุติอุทิศ 4
ตำบล หาดใหญ่
อำเภอ หาดใหญ่ สงขลา

ราคา 24,000,000. -

ราคาพิเศษ
17,629,000. -

(ttb)

อาคารสำนักงาน 5 ชั้น **รหัสทรัพย์ B12889**

ถนนธรรมนูญวิถี
หาดใหญ่

เนื้อที่ 162.1 ตร.ว.
พื้นที่ 2,319.98 ตร.ม.
25 ถนน นิพัทธ์อุทิศ 1
ตำบล หาดใหญ่
อำเภอ หาดใหญ่ สงขลา

ราคา 78,080,000

ราคาพิเศษ
65,055,000. -

(ttb)

อาคารสำนักงาน 2 ชั้น **รหัสทรัพย์ B13040**

ยะลา

เนื้อที่ 100.3 ตร.ว.
พื้นที่ 990.41 ตร.ม.
94, 96 ถนน ยะลา
ตำบล สะเตง
อำเภอ เมือง ยะลา

ราคา 29,280,000. -

ราคาพิเศษ
26,837,000. -

(ttb)

อาคารสำนักงาน 3 ชั้น **รหัสทรัพย์ B13039**

สุไหงโกลก

เนื้อที่ 54.6 ตร.ว.
พื้นที่ 508.00 ตร.ม.
33 ถนน ประชาวิวัฒน์
ตำบล สุไหงโก-ลก
อำเภอ สุไหงโก-ลก
นราธิวาส

ราคา 14,000,000. -

ราคาพิเศษ
12,161,000. -

(ttb)

อาคารสำนักงาน 3 ชั้น **รหัสทรัพย์ B12949**

ปัตตานี

เนื้อที่ 137.1 ตร.ว.
พื้นที่ 10,509.00 ตร.ม.
140, 142, 144
ถนน ฤาดี ตำบล อาเนาะรู
อำเภอ เมือง ปัตตานี

ราคา 32,490,000. -

ราคาพิเศษ
30,124,000. -

มหกรรมลดราคา NPA ปี 2568 | ระหว่างวันที่ 1 เมษายน - 30 มิถุนายน 2568

สอบถามรายละเอียดเพิ่มเติมได้ที่ การตลาดสินทรัพย์ ฝ่ายบริหารสินทรัพย์
08 0050 2341, 0 2242 3111 | Website : property.pamco.co.th

เงื่อนไข

1. ข้อมูล และรายละเอียดที่ปรากฏเป็นเพียงสื่อที่ใช้ในการโฆษณาประชาสัมพันธ์ทรัพย์สิน NPA ของธนาคาร และ PAMCO เท่านั้น
2. ขอสงวนสิทธิ์ในการเปลี่ยนแปลงราคา และรายละเอียดอื่น ๆ ของทรัพย์สิน NPA ที่ปรากฏในเอกสารนี้โดยไม่ต้องแจ้งให้ทราบล่วงหน้า และการซื้อขายทรัพย์สิน NPA จะต้องเป็นไปตามหลักเกณฑ์ และเงื่อนไขที่ธนาคาร และ PAMCO กำหนดเท่านั้น
3. ธนาคาร และ PAMCO ขายทรัพย์สิน NPA ตามสภาพที่เป็นอยู่ในปัจจุบัน ดังนั้น ผู้ซื้อต้องมีหน้าที่ตรวจสอบรายละเอียดเกี่ยวกับทรัพย์สิน NPA ที่จะซื้อ ณ สถานที่ตั้งทรัพย์สิน และถือว่าผู้ที่สนใจจะซื้อได้ทราบถึงสภาพทรัพย์นั้นโดยละเอียดครบถ้วนแล้วก่อนเสนอซื้อ

(ttb)

อาคารสำนักงาน 3 ชั้น	รหัสทรัพย์ C10001
ชุมพร เนื้อที่ 179.2 ตร.ว. พื้นที่ 2,166.50 ตร.ม. 213/12 ถนน ประชาอุทิศ ตำบล ท่าตะเภา อำเภอ เมือง ชุมพร ราคา 31,880,000. -	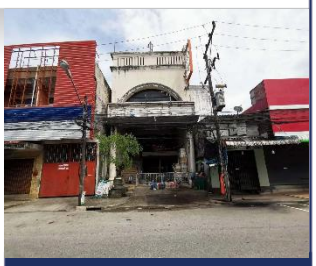 ราคาพิเศษ 24,925,000. -

สอบถามรายละเอียดเพิ่มเติมได้ที่ การตลาดสินทรัพย์ ฝ่ายบริหารสินทรัพย์
08 0050 2341, 0 2242 3111 | Website : property.pamco.co.th

เงื่อนไข

1. ข้อมูล และรายละเอียดที่ปรากฏเป็นเพียงสื่อที่ใช้ในการโฆษณาประชาสัมพันธ์ทรัพย์สิน NPA ของธนาคาร และ PAMCO เท่านั้น
2. ขอสงวนสิทธิ์ในการเปลี่ยนแปลงราคา และรายละเอียดอื่น ๆ ของทรัพย์สิน NPA ที่ปรากฏในเอกสารนี้โดยไม่ต้องแจ้งให้ทราบล่วงหน้า และการซื้อขายทรัพย์สิน NPA จะต้องเป็นไปตามหลักเกณฑ์ และเงื่อนไขที่ธนาคาร และ PAMCO กำหนดเท่านั้น
3. ธนาคาร และ PAMCO ขายทรัพย์สิน NPA ตามสภาพที่เป็นอยู่ในปัจจุบัน ดังนั้น ผู้ซื้อต้องมีหน้าที่ตรวจสอบรายละเอียดเกี่ยวกับทรัพย์สิน NPA ที่จะซื้อ ณ สถานที่ตั้งทรัพย์สิน และถือว่าผู้ที่สนใจจะซื้อได้ทราบถึงสภาพทรัพย์นั้นโดยละเอียดครบถ้วนแล้วก่อนเสนอซื้อ

ทรัพย์ประเภท

พาณิชยกรรม (Commercial)

อาคารพาณิชย์

จังหวัด กระบี่, ชุมพร, ตรัง

ภาคใต้

(PAMCO)

อาคารพาณิชย์ 3 ชั้น รหัสทรัพย์ P00380

เกาะลันตา

เนื้อที่ 25.00 ตร.ว.

259 หมู่ที่ 1
ถนน สายศาลาด่าน-สังกาอู้
ตำบล ศาลาด่าน
อำเภอ เกาะลันตา กระบี่

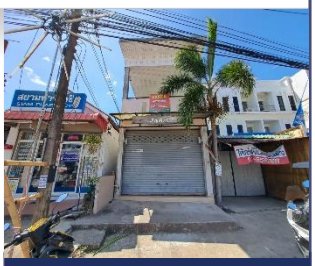

ราคาพิเศษ
4,954,000. -

ราคา 6,900,000. -

(PAMCO)

อาคารพาณิชย์ 3 ชั้น รหัสทรัพย์ P00379

มัณดาวีต์

เนื้อที่ 22.20 ตร.ว.

19/1 ถนน มหาราช
ตำบล กระบี่ใหญ่
อำเภอ เมือง
กระบี่

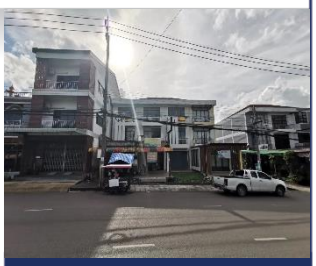

ราคาพิเศษ
3,137,000. -

ราคา 4,140,000. -

(PAMCO)

อาคารพาณิชย์ 3 ชั้น รหัสทรัพย์ P00120

เมืองชุมพร

เนื้อที่ 49.10 ตร.ว.

269/16 ถนน ลอกอตัน
ตำบล นาทุ่ง อำเภอ เมือง
ชุมพร

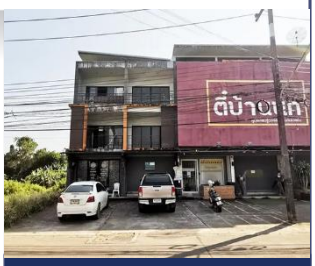

ราคาพิเศษ
2,563,000. -

ราคา 3,420,000. -

(PAMCO)

อาคารพาณิชย์ 2 ชั้น รหัสทรัพย์ P00158

ท่าแซะ

เนื้อที่ 189.00 ตร.ว.

210/1 หมู่ที่ 16
ถนน เพชรเกษม-ท่าแซะ
ตำบล ท่าแซะ อำเภอ ท่าแซะ
ชุมพร

ราคาพิเศษ
6,615,000. -

ราคา 8,631,000. -

(PAMCO)

อาคารพาณิชย์ 2 ชั้น รหัสทรัพย์ P00271

ทุ่งตะโก

เนื้อที่ 30.00 ตร.ว.

83/14 หมู่ที่ 6
ถนนเอเชีย ตอนชุมพร-พัทลุง
ตำบล ทุ่งตะไคร
อำเภอ ทุ่งตะโก
ชุมพร

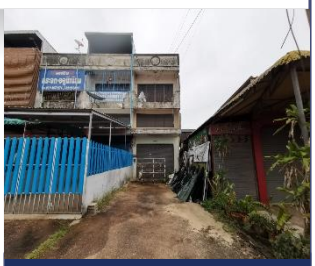

ราคาพิเศษ
1,630,000. -

ราคา 2,300,000. -

(PAMCO)

อาคารพาณิชย์ 2 ชั้น รหัสทรัพย์ P00072

บ้านเขาขาว ห้วยยอด

เนื้อที่ 37.00 ตร.ว.

193 หมู่ที่ 2
ถนน เทศารัษฎา
ตำบล เขาขาว
อำเภอ ห้วยยอด ตรัง

ราคาพิเศษ
1,565,000. -

ราคา 2,520,000. -

มหกรรมลดราคา NPA ปี 2568 | ระหว่างวันที่ 1 เมษายน - 30 มิถุนายน 2568

สอบถามรายละเอียดเพิ่มเติมได้ที่ การตลาดสินทรัพย์ ฝ่ายบริหารสินทรัพย์
08 0050 2341, 0 2242 3111 | Website : property.pamco.co.th

เงื่อนไข

1. ข้อมูล และรายละเอียดที่ปรากฏเป็นเพียงสื่อที่ใช้ในการโฆษณาประชาสัมพันธ์ทรัพย์สิน NPA ของธนาคาร และ PAMCO เท่านั้น
2. ขอสงวนสิทธิ์ในการเปลี่ยนแปลงราคา และรายละเอียดอื่น ๆ ของทรัพย์สิน NPA ที่ปรากฏในเอกสารนี้โดยไม่ต้องแจ้งให้ทราบล่วงหน้า และการซื้อขายทรัพย์สิน NPA จะต้องเป็นไปตามหลักเกณฑ์ และเงื่อนไขที่ธนาคาร และ PAMCO กำหนดเท่านั้น
3. ธนาคาร และ PAMCO ขายทรัพย์สิน NPA ตามสภาพที่เป็นอยู่ในปัจจุบัน ดังนั้น ผู้ซื้อต้องมีหน้าที่ตรวจสอบรายละเอียดเกี่ยวกับทรัพย์สิน NPA ที่จะซื้อ ณ สถานที่ตั้งทรัพย์สิน และถือว่าผู้ที่สนใจจะซื้อได้ทราบถึงสภาพทรัพย์นั้นโดยละเอียดครบถ้วนแล้วก่อนเสนอซื้อ

อาคารพาณิชย์

ภาคใต้

จังหวัด นครศรีธรรมราช, นราธิวาส, พัทลุง, ภูเก็ต

(PAMCO)

อาคารพาณิชย์ 2 ชั้น **รหัสทรัพย์ P00122**

เดอะวิลเลจ

เนื้อที่ 23.00 ตร.ว.

137/20 หมู่ที่ 2
ถนน เลียบคลองชลประทาน
ตำบล โพธิ์เสด็จ
อำเภอ เมือง
นครศรีธรรมราช

ราคา 2,160,000. -

ราคาพิเศษ 1,613,000. -

(PAMCO)

อาคารพาณิชย์ 2 ชั้น **รหัสทรัพย์ P00385**

บางนาค

เนื้อที่ 104.40 ตร.ว.

66 ถนน โคกเคียน
ตำบล บางนาค
อำเภอ เมือง นราธิวาส

ราคา 8,792,000. -

ราคาพิเศษ 6,316,000. -

(PAMCO)

อาคารพาณิชย์ 2 ชั้น **รหัสทรัพย์ P00164**

เขาเจียก

เนื้อที่ 27.00 ตร.ว.

183/5
ถนน สายร่อนพิบูลย์-พัทลุง
ตำบล เขาเจียก
อำเภอ เมือง พัทลุง

ราคา 2,970,000. -

ราคาพิเศษ 2,230,000. -

(ttb)

อาคารพาณิชย์ 3 ชั้น **รหัสทรัพย์ C10169**

ถนนขวาง

เนื้อที่ 29.20 ตร.ว.

26/7 ถนน ขวาง
ตำบล วิชิต
อำเภอ เมือง ภูเก็ต

ราคา 5,016,000. -

ราคาพิเศษ 4,025,000. -

(ttb)

อาคารพาณิชย์ 3 ชั้น **รหัสทรัพย์ C10170**

ถนนขวาง

เนื้อที่ 27.10 ตร.ว.

26/8 ถนน ขวาง
ตำบล วิชิต
อำเภอ เมือง ภูเก็ต

ราคา 5,016,000. -

ราคาพิเศษ 4,214,000. -

(PAMCO)

อาคารพาณิชย์ 3 ชั้น **รหัสทรัพย์ P00262**

ฉลอง

เนื้อที่ 66.90 ตร.ว.

37/19, 37/20 หมู่ที่ 7
ถนน เจ้าฟ้านอก(4022)
ตำบล ฉลอง
อำเภอ เมือง ภูเก็ต

ราคา 15,000,000. -

ราคาพิเศษ 12,931,000. -

มหกรรมลดราคา NPA ปี 2568 | ระหว่างวันที่ 1 เมษายน - 30 มิถุนายน 2568

สอบถามรายละเอียดเพิ่มเติมได้ที่ การตลาดสินทรัพย์ ฝ่ายบริหารสินทรัพย์
08 0050 2341, 0 2242 3111 | Website : property.pamco.co.th

เงื่อนไข

1. ข้อมูล และรายละเอียดที่ปรากฏเป็นเพียงสื่อที่ใช้ในการโฆษณาประชาสัมพันธ์ทรัพย์สิน NPA ของธนาคาร และ PAMCO เท่านั้น
2. ขอสงวนสิทธิ์ในการเปลี่ยนแปลงราคา และรายละเอียดอื่น ๆ ของทรัพย์สิน NPA ที่ปรากฏในเอกสารนี้โดยไม่ต้องแจ้งให้ทราบล่วงหน้า และการซื้อขายทรัพย์สิน NPA จะต้องเป็นไปตามหลักเกณฑ์ และเงื่อนไขที่ธนาคาร และ PAMCO กำหนดเท่านั้น
3. ธนาคาร และ PAMCO ขายทรัพย์สิน NPA ตามสภาพที่เป็นอยู่ในปัจจุบัน ดังนั้น ผู้ซื้อต้องมีหน้าที่ตรวจสอบรายละเอียดเกี่ยวกับทรัพย์สิน NPA ที่จะซื้อ ณ สถานที่ตั้งทรัพย์สิน และถือว่าผู้ที่สนใจจะซื้อได้ทราบถึงสภาพทรัพย์นั้นโดยละเอียดครบถ้วนแล้วก่อนเสนอซื้อ

อาคารพาณิชย์

จังหวัด ภูเก็ต

ภาคใต้

(PAMCO)

อาคารพาณิชย์ 3 ชั้น รหัสทรัพย์ P00331

ราไวย์

เนื้อที่ 25.00 ตร.ว.

8/61 ถนน ใสยวน-กะตะ
ตำบล ราไวย์
อำเภอ เมือง
ภูเก็ต

ราคาพิเศษ

ราคา 6,426,000. -

5,746,000. -

(ttb)

อาคารพาณิชย์ 4 ชั้น รหัสทรัพย์ C10166

กะทู้

เนื้อที่ 42.40 ตร.ว.

140/20-21 ซอย ไม่มีชื่อ
ถนน พระบารมี
ตำบล ป่าตอง
อำเภอ กะทู้ ภูเก็ต

ราคาพิเศษ

ราคา 11,200,000. -

8,511,000. -

(ttb)

อาคารพาณิชย์ 5 ชั้น รหัสทรัพย์ C10173

กะทู้

เนื้อที่ 31.00 ตร.ว.

125 ถนน พิศิษฐ์กรณีย์
ตำบล ป่าตอง อำเภอ กะทู้
ภูเก็ต

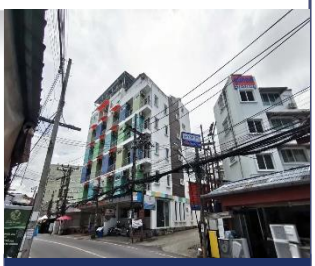

ราคาพิเศษ

ราคา 14,590,000. -

9,831,000. -

(ttb)

อาคารพาณิชย์ 4 ชั้น รหัสทรัพย์ C10164

กะทู้

เนื้อที่ 22.60 ตร.ว.

27/2 ถนน ไสน้ำเย็น
ตำบล ป่าตอง
อำเภอ กะทู้ ภูเก็ต

ราคาพิเศษ

ราคา 12,000,000. -

7,041,000. -

(PAMCO)

อาคารพาณิชย์ 6 ชั้น รหัสทรัพย์ P00513

สุเจริญป่าตอง

เนื้อที่ 18.00 ตร.ว.

162/85 ถนน พระเมตตา
ตำบล ป่าตอง อำเภอ กะทู้
ภูเก็ต

ราคาพิเศษ

ราคา 7,550,000. -

5,498,000. -

(PAMCO)

อาคารพาณิชย์ 2 ชั้น รหัสทรัพย์ P00510

พิศิษฐ์กรณีย์ กะทู้

เนื้อที่ 12.30 ตร.ว.

71/9 ซอย พิศิษฐ์กรณีย์ 11
ถนน พิศิษฐ์กรณีย์
ตำบล ป่าตอง
อำเภอ กะทู้ ภูเก็ต

ราคาพิเศษ

ราคา 3,330,000. -

2,540,000. -

มหกรรมลดราคา NPA ปี 2568 | ระหว่างวันที่ 1 เมษายน - 30 มิถุนายน 2568

สอบถามรายละเอียดเพิ่มเติมได้ที่ การตลาดสินทรัพย์ ฝ่ายบริหารสินทรัพย์
08 0050 2341, 0 2242 3111 | Website : property.pamco.co.th

เงื่อนไข

1. ข้อมูล และรายละเอียดที่ปรากฏเป็นเพียงสื่อที่ใช้ในการโฆษณาประชาสัมพันธ์ทรัพย์สิน NPA ของธนาคาร และ PAMCO เท่านั้น
2. ขอสงวนสิทธิ์ในการเปลี่ยนแปลงราคา และรายละเอียดอื่น ๆ ของทรัพย์สิน NPA ที่ปรากฏในเอกสารนี้โดยไม่ต้องแจ้งให้ทราบล่วงหน้า และการซื้อขายทรัพย์สิน NPA จะต้องเป็นไปตามหลักเกณฑ์ และเงื่อนไขที่ธนาคาร และ PAMCO กำหนดเท่านั้น
3. ธนาคาร และ PAMCO ขายทรัพย์สิน NPA ตามสภาพที่เป็นอยู่ในปัจจุบัน ดังนั้น ผู้ซื้อต้องมีหน้าที่ตรวจสอบรายละเอียดเกี่ยวกับทรัพย์สิน NPA ที่จะซื้อ ณ สถานที่ตั้งทรัพย์สิน และถือว่าผู้ที่สนใจจะซื้อได้ทราบถึงสภาพทรัพย์นั้นโดยละเอียดครบถ้วนแล้วก่อนเสนอซื้อ

(ttb)

อาคารพาณิชย์ 3 ชั้น รหัสทรัพย์ B13293

พะวง

เนื้อที่ 76.70 ตร.ว.

66/4, 66/5
ถนน กาญจนวนิช
ตำบล พะวง
อำเภอ เมือง สงขลา

ราคาพิเศษ 15,124,000. -

ราคา 16,500,000. -

(ttb)

อาคารพาณิชย์ 2 ชั้น รหัสทรัพย์ B12979

บางกล่ำ

เนื้อที่ 24.40 ตร.ว.

311/114
ถนน สายโคกเมา-ท่าไทร
ตำบล ท่าช้าง
อำเภอ บางกล่ำ
สงขลา

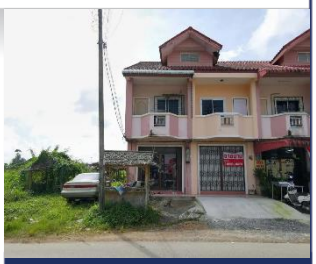

ราคาพิเศษ 1,997,000. -

ราคา 2,420,000. -

(ttb)

อาคารพาณิชย์ 3 ชั้น รหัสทรัพย์ B12882

สะเดา

เนื้อที่ 18.80 ตร.ว.

31 ถนน ไทย-จังโหลน 12
ตำบล สำนักขาม
อำเภอ สะเดา สงขลา

ราคาพิเศษ 3,256,000. -

ราคา 3,850,000. -

(PAMCO)

อาคารพาณิชย์ 3 ชั้น รหัสทรัพย์ P00543

หาดใหญ่

เนื้อที่ 24.90 ตร.ว.

439 ถนน สาครมงคล 2
ตำบล หาดใหญ่
อำเภอ หาดใหญ่ สงขลา

ราคาพิเศษ 3,878,000. -

ราคา 4,300,000. -

(PAMCO)

อาคารพาณิชย์ 3 ชั้น รหัสทรัพย์ P00511

เดอะการ์เด้นท์

เนื้อที่ 40.10 ตร.ว.

42/14,15 หมู่ที่ 2
ถนน สายรอบเกาะสมุย
ตำบล หน้าเมือง
อำเภอ เกาะสมุย
สุราษฎร์ธานี

ราคาพิเศษ 4,440,000. -

ราคา 5,850,000. -

(ttb)

อาคารพาณิชย์ 3 ชั้น รหัสทรัพย์ C10175

เดอะการ์เด้นท์

เนื้อที่ 20.50 ตร.ว.

42/7 หมู่ที่ 2
ถนน สายรอบเกาะสมุย
ตำบล หน้าเมือง
อำเภอ เกาะสมุย
สุราษฎร์ธานี

ราคาพิเศษ 2,146,000. -

ราคา 2,800,000. -

มหกรรมลดราคา NPA ปี 2568 | ระหว่างวันที่ 1 เมษายน - 30 มิถุนายน 2568

สอบถามรายละเอียดเพิ่มเติมได้ที่ การตลาดสินทรัพย์ ฝ่ายบริหารสินทรัพย์
08 0050 2341, 0 2242 3111 | Website : property.pamco.co.th

เงื่อนไข

1. ข้อมูล และรายละเอียดที่ปรากฏเป็นเพียงสื่อที่ใช้ในการโฆษณาประชาสัมพันธ์ทรัพย์สิน NPA ของธนาคาร และ PAMCO เท่านั้น
2. ขอสงวนสิทธิ์ในการเปลี่ยนแปลงราคา และรายละเอียดอื่น ๆ ของทรัพย์สิน NPA ที่ปรากฏในเอกสารนี้โดยไม่ต้องแจ้งให้ทราบล่วงหน้า และการซื้อขายทรัพย์สิน NPA จะต้องเป็นไปตามหลักเกณฑ์ และเงื่อนไขที่ธนาคาร และ PAMCO กำหนดเท่านั้น
3. ธนาคาร และ PAMCO ขายทรัพย์สิน NPA ตามสภาพที่เป็นอยู่ในปัจจุบัน ดังนั้น ผู้ซื้อต้องมีหน้าที่ตรวจสอบรายละเอียดเกี่ยวกับทรัพย์สิน NPA ที่จะซื้อ ณ สถานที่ตั้งทรัพย์สิน และถือว่าผู้ที่สนใจจะซื้อได้ทราบถึงสภาพทรัพย์นั้นโดยละเอียดครบถ้วนแล้วก่อนเสนอซื้อ

อาคารพาณิชย์

จังหวัด สุราษฎร์ธานี

ภาคใต้

(PAMCO)

อาคารพาณิชย์ 4 ชั้น รหัสทรัพย์ P00515

เกาะสมุย

เนื้อที่ 36.50 ตร.ว.

37/71-72 หมู่ที่ 3
ซอย อาลีบาบา
ถนนเลียบหาดเฉวง-เชิงมนต์
ตำบล บ่อผุด อำเภอ เกาะสมุย
สุราษฎร์ธานี

ราคา 20,660,000. -

ราคาพิเศษ 17,472,000. -

(PAMCO)

อาคารพาณิชย์ 3 ชั้น รหัสทรัพย์ P00514

เกาะสมุย

เนื้อที่ 24.00 ตร.ว.

125/3 หมู่ที่ 1
ถนน สายรอบเกาะสมุย
ตำบล บ่อผุด
อำเภอ เกาะสมุย
สุราษฎร์ธานี

ราคา 5,900,000. -

ราคาพิเศษ 5,080,000. -

(ttb)

อาคารพาณิชย์ 3 ชั้น รหัสทรัพย์ B13277

บ่อผุด

เนื้อที่ 41.00 ตร.ว.

141/45 หมู่ที่ 6
ซอย หาดเฉวง 6
ถนน ทวีราษฎร์ภักดี
ตำบล บ่อผุด อำเภอ เกาะสมุย
สุราษฎร์ธานี

ราคา 6,039,000. -

ราคาพิเศษ 5,264,000. -

(PAMCO)

อาคารพาณิชย์ 2 ชั้น รหัสทรัพย์ P00377

เบญจพล 3

เนื้อที่ 20.00 ตร.ว.

35/70
ถนน สายวัดมะปริง-ค้อล่าง
ตำบล วัดประดู่
อำเภอ เมือง
สุราษฎร์ธานี

ราคา 2,970,000. -

ราคาพิเศษ 1,874,000. -

(ttb)

อาคารพาณิชย์ 2 ชั้น รหัสทรัพย์ C10171

ปิยะพัฒน์ วิลเลจ

เนื้อที่ 31.20 ตร.ว.

155/4 หมู่ที่ 1
ถนน สายชัยบุรี-ปากพัง
ตำบล ชัยบุรี
อำเภอ ชัยบุรี
สุราษฎร์ธานี

ราคา 1,840,000. -

ราคาพิเศษ 1,207,000. -

(PAMCO)

อาคารพาณิชย์ 2 ชั้น รหัสทรัพย์ P00143

พุนพิน

เนื้อที่ 38.20 ตร.ว.

210/18
ถนน สุราษฎร์ธานี-ตะกั่วป่า
ตำบล ท่าโรงช้าง
อำเภอ พุนพิน
สุราษฎร์ธานี

ราคา 4,500,000. -

ราคาพิเศษ 2,863,000. -

มหกรรมลดราคา NPA ปี 2568 | ระหว่างวันที่ 1 เมษายน - 30 มิถุนายน 2568

สอบถามรายละเอียดเพิ่มเติมได้ที่ การตลาดสินทรัพย์ ฝ่ายบริหารสินทรัพย์
08 0050 2341, 0 2242 3111 | Website : property.pamco.co.th

เงื่อนไข

1. ข้อมูล และรายละเอียดที่ปรากฏเป็นเพียงสื่อที่ใช้ในการโฆษณาประชาสัมพันธ์ทรัพย์สิน NPA ของธนาคาร และ PAMCO เท่านั้น
2. ขอสงวนสิทธิ์ในการเปลี่ยนแปลงราคา และรายละเอียดอื่น ๆ ของทรัพย์สิน NPA ที่ปรากฏในเอกสารนี้โดยไม่ต้องแจ้งให้ทราบล่วงหน้า และการซื้อขายทรัพย์สิน NPA จะต้องเป็นไปตามหลักเกณฑ์ และเงื่อนไขที่ธนาคาร และ PAMCO กำหนดเท่านั้น
3. ธนาคาร และ PAMCO ขายทรัพย์สิน NPA ตามสภาพที่เป็นอยู่ในปัจจุบัน ดังนั้น ผู้ซื้อต้องมีหน้าที่ตรวจสอบรายละเอียดเกี่ยวกับทรัพย์สิน NPA ที่จะซื้อ ณ สถานที่ตั้งทรัพย์สิน และถือว่าผู้ที่สนใจจะซื้อได้ทราบถึงสภาพทรัพย์นั้นโดยละเอียดครบถ้วนแล้วก่อนเสนอซื้อ

(PAMCO)

สำนักงาน 1 ชั้น	รหัสทรัพย์ P00043
ระโนด เนื้อที่ 59.0 ตร.ว. 59/1 ถนน ชายวารี ตำบล ระโนด อำเภอ ระโนด สงขลา	
ราคา 2,153,000. -	ราคาพิเศษ 1,327,000. -

(PAMCO)

สำนักงาน 1 ชั้น	รหัสทรัพย์ P00612
พิปูน เนื้อที่ 2-3-88.0 ไร่ 229 ถนน สายพิปูน-ห้วยปริก ตำบล เขาพระ อำเภอ พิปูน นครศรีธรรมราช	
ราคา 5,723,000. -	ราคาพิเศษ 4,829,000. -

มหกรรมลดราคา NPA ปี 2568 | ระหว่างวันที่ 1 เมษายน - 30 มิถุนายน 2568

สอบถามรายละเอียดเพิ่มเติมได้ที่ การตลาดสินทรัพย์ ฝ่ายบริหารสินทรัพย์
08 0050 2341, 0 2242 3111 | Website : property.pamco.co.th

เงื่อนไข

1. ข้อมูล และรายละเอียดที่ปรากฏเป็นเพียงสื่อที่ใช้ในการโฆษณาประชาสัมพันธ์ทรัพย์สิน NPA ของธนาคาร และ PAMCO เท่านั้น
2. ขอสงวนสิทธิ์ในการเปลี่ยนแปลงราคา และรายละเอียดอื่น ๆ ของทรัพย์สิน NPA ที่ปรากฏในเอกสารนี้โดยไม่ต้องแจ้งให้ทราบล่วงหน้า และการซื้อขายทรัพย์สิน NPA จะต้องเป็นไปตามหลักเกณฑ์ และเงื่อนไขที่ธนาคาร และ PAMCO กำหนดเท่านั้น
3. ธนาคาร และ PAMCO ขายทรัพย์สิน NPA ตามสภาพที่เป็นอยู่ในปัจจุบัน ดังนั้น ผู้ซื้อต้องมีหน้าที่ตรวจสอบรายละเอียดเกี่ยวกับทรัพย์สิน NPA ที่จะซื้อ ณ สถานที่ตั้งทรัพย์สิน และถือว่าผู้ที่สนใจจะซื้อได้ทราบถึงสภาพทรัพย์นั้นโดยละเอียดครบถ้วนแล้วก่อนเสนอซื้อ

ทรัพย์ประเภท

อุตสาหกรรม (Industrial)

(PAMCO)

โรงงาน	รหัสทรัพย์ P00026
อ่าวลึก	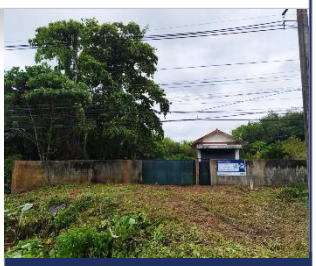
เนื้อที่ 7-0-93.9 ไร่ พื้นที่ 1,861 ตร.ม. 141 หมู่ที่ 1 ถนน เพชรเกษม ตำบล คลองหิน อำเภอ อ่าวลึก กระบี่	ราคาพิเศษ 8,119,000. -
ราคา 14,020,000. -	

(ttb)

โกดัง	รหัสทรัพย์ B13336
นครศรีธรรมราช	
เนื้อที่ 101.40 ตร.ว. พื้นที่ 345 ตร.ม. ซอย พัฒนาคูขวาง 86 ถนน พัฒนาการคูขวาง ตำบล ในเมือง อำเภอ เมือง นครศรีธรรมราช	ราคาพิเศษ 4,738,000. -
ราคา 5,318,000. -	

มหกรรมลดราคา NPA ปี 2568 | ระหว่างวันที่ 1 เมษายน - 30 มิถุนายน 2568

สอบถามรายละเอียดเพิ่มเติมได้ที่ การตลาดสินทรัพย์ ฝ่ายบริหารสินทรัพย์
08 0050 2341, 0 2242 3111 | Website : property.pamco.co.th

เงื่อนไข

1. ข้อมูล และรายละเอียดที่ปรากฏเป็นเพียงสื่อที่ใช้ในการโฆษณาประชาสัมพันธ์ทรัพย์สิน NPA ของธนาคาร และ PAMCO เท่านั้น
2. ขอสงวนสิทธิ์ในการเปลี่ยนแปลงราคา และรายละเอียดอื่น ๆ ของทรัพย์สิน NPA ที่ปรากฏในเอกสารนี้โดยไม่ต้องแจ้งให้ทราบล่วงหน้า และการซื้อขายทรัพย์สิน NPA จะต้องเป็นไปตามหลักเกณฑ์ และเงื่อนไขที่ธนาคาร และ PAMCO กำหนดเท่านั้น
3. ธนาคาร และ PAMCO ขายทรัพย์สิน NPA ตามสภาพที่เป็นอยู่ในปัจจุบัน ดังนั้น ผู้ซื้อต้องมีหน้าที่ตรวจสอบรายละเอียดเกี่ยวกับทรัพย์สิน NPA ที่จะซื้อ ณ สถานที่ตั้งทรัพย์สิน และถือว่าผู้ที่สนใจจะซื้อได้ทราบถึงสภาพทรัพย์นั้นโดยละเอียดครบถ้วนแล้วก่อนเสนอซื้อ

ทรัพย์ประเภท

ที่ดินเปล่า (Vacant land)

(PAMCO)

ที่ดินเปล่า	รหัสทรัพย์ P00344
เกาะปอ เกาะลันตา	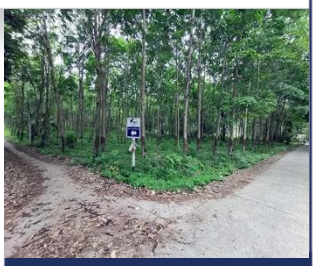
เนื้อที่ 11-1-57.0 ไร่	
หมู่ที่ 4 ถนน สายเกาะปอ ตำบล เกาะลันตาใหญ่ อำเภอ เกาะลันตา กระบี่	
ราคา 10,333,000. -	ราคาพิเศษ 6,893,000. -

(ttb)

ที่ดินเปล่า	รหัสทรัพย์ B12035
ห้วยยอด	
เนื้อที่ 107.0 ตร.ว.	
ซอย สาธารณประโยชน์ ถนน เทศบาล 16/1 ตำบล ห้วยยอด อำเภอ ห้วยยอด ตรัง	
ราคา 386,000. -	ราคาพิเศษ 347,000. -

(ttb)

ที่ดินเปล่า	รหัสทรัพย์ C10086
ระโนด	
เนื้อที่ 4-0-34.0 ไร่	
ถนน สายโยชน์ แยกจากถนนเทศบาล 16 ตำบล บ่อตรุ อำเภอ ระโนด สงขลา	
ราคา 4,576,000. -	ราคาพิเศษ 3,237,000. -

(PAMCO)

ที่ดินเปล่า	รหัสทรัพย์ P00225
มะขามเตี้ย	
เนื้อที่ 242.5 ตร.ว.	
ซอย ศรีวิชัย 59 แยก 8 ถนน ศรีวิชัย ตำบล มะขามเตี้ย อำเภอ เมือง สุราษฎร์ธานี	
ราคา 6,548,000. -	ราคาพิเศษ 5,656,000. -

มหกรรมลดราคา NPA ปี 2568 | ระหว่างวันที่ 1 เมษายน - 30 มิถุนายน 2568

สอบถามรายละเอียดเพิ่มเติมได้ที่ การตลาดสินทรัพย์ ฝ่ายบริหารสินทรัพย์
08 0050 2341, 0 2242 3111 | Website : property.pamco.co.th

เงื่อนไข

1. ข้อมูล และรายละเอียดที่ปรากฏเป็นเพียงสื่อที่ใช้ในการโฆษณาประชาสัมพันธ์ทรัพย์สิน NPA ของธนาคาร และ PAMCO เท่านั้น
2. ขอสงวนสิทธิ์ในการเปลี่ยนแปลงราคา และรายละเอียดอื่น ๆ ของทรัพย์สิน NPA ที่ปรากฏในเอกสารนี้โดยไม่ต้องแจ้งให้ทราบล่วงหน้า และการซื้อขายทรัพย์สิน NPA จะต้องเป็นไปตามหลักเกณฑ์ และเงื่อนไขที่ธนาคาร และ PAMCO กำหนดเท่านั้น
3. ธนาคาร และ PAMCO ขายทรัพย์สิน NPA ตามสภาพที่เป็นอยู่ในปัจจุบัน ดังนั้น ผู้ซื้อต้องมีหน้าที่ตรวจสอบรายละเอียดเกี่ยวกับทรัพย์สิน NPA ที่จะซื้อ ณ สถานที่ตั้งทรัพย์สิน และถือว่าผู้ที่สนใจจะซื้อได้ทราบถึงสภาพทรัพย์นั้นโดยละเอียดครบถ้วนแล้วก่อนเสนอซื้อ

NPA Management
บริษัท บริหารสินทรัพย์พหลโยธิน จำกัด
Phahonyothin Asset Management Company Limited
(A member of TMBthanachart Bank)

3000 ถนนพหลโยธิน แขวงจอมพล เขตจตุจักร กรุงเทพฯ 10900
3000 Phahon Yothin Rd., Chom Phon, Chatuchak, Bangkok 10900

property.pamco.co.th
Sale Team : Tel 08 0050 2341, 0 2242 3111