มหกรรมลดราคาขาย NPA ปี 2568

(NPA Campaign Sale 2025)

พร้อมให้คุณรับข้อเสนอพิเศษก่อนใคร

ภาคเหนือ

ทรัพย์เด่น ทำเลดี ที่ PAMCO เท่านั้น

ค้นหาทรัพย์สินที่ตรงใจคุณ

property.pamco.co.th

By NPA Management

PAMCO | property

A member of TMBThanachart Bank

ttb

Make REAL Change

สารบัญ

		หน้า
ที่อยู่อาศัย (Residential)		
คอนโด/ทาวน์เฮ้าส์	• จ.เชียงใหม่, เพชรบูรณ์, พิษณุโลก	4
บ้านเดี่ยว	• จ.เชียงใหม่, พิษณุโลก	5-7
	• จ.เชียงราย	8
	• จ.เพชรบูรณ์, กำแพงเพชร, ตาก, นครสวรรค์, พิจิตร	9
	• จ.ลำปาง, ลำพูน	10-11
บ้านเดี่ยว/บ้านแฝด/ตึกแถว	• จ.อุตรดิตถ์, พิษณุโลก, เชียงราย	12
สาขาปิดดำเนินการ (Disused Branch)		
สาขาปิดดำเนินการ	• จ.เชียงใหม่, เชียงราย, เพชรบูรณ์	14
	• จ.แพร่, แม่ฮ่องสอน, นครสวรรค์, น่าน, พะเยา	15
	• จ.พิจิตร, พิษณุโลก, ลำปาง	16-17
พาณิชยกรรม (Commercial)		
อาคารพาณิชย์	• จ.เชียงใหม่, เพชรบูรณ์, แพร่	19-20
	• จ.แม่ฮ่องสอน, นครสวรรค์, น่าน, พิจิตร	21
	• จ.พิษณุโลก, ลำปาง, สุโขทัย, อุตรดิตถ์, อุทัยธานี	22-23
สำนักงาน	• จ.สุโขทัย	23
อุตสาหกรรม (Industrial)		
โกดัง	• จ.เชียงราย, พิจิตร, พิษณุโลก, ลำพูน	25
ที่ดินเปล่า (Vacant Land)		
ที่ดินเปล่า	• จ.เชียงใหม่, กำแพงเพชร, พิจิตร, อุตรดิตถ์	27

ทรัพย์ประเภท

ที่อยู่อาศัย (Residential)

property.pamco.co.th

By NPA Management

คอนโด/ทาวน์เฮ้าส์

ภาคเหนือ

จังหวัด เชียงใหม่, เพชรบูรณ์, พิษณุโลก

(PAMCO)

คอนโด | **รหัสทรัพย์ P00632**

เอสวัน เอสเซ็ท คอนโดมิเนียม

พื้นที่ 31.99 ตร.ม.

ห้องชุดเลขที่ 126/52 ชั้น 7
อาคารเลขที่ 1 ถนน สายเชียงใหม่-สันกำแพง
ตำบล หนองป่าครั่ง
อำเภอ เมืองเชียงใหม่
เชียงใหม่

ราคา 1,760,000. -

ราคาพิเศษ 1,576,000. -

(PAMCO)

ทาวน์เฮ้าส์ | **รหัสทรัพย์ P00448**

ช้างเผือก

เนื้อที่ 33.20 ตร.ว.

25/1 ซอย โชตนา 10 แยก 2
ถนน สายเชียงใหม่-ฝาง
ตำบล ช้างเผือก
อำเภอ เมืองเชียงใหม่
เชียงใหม่

ราคา 2,600,000. -

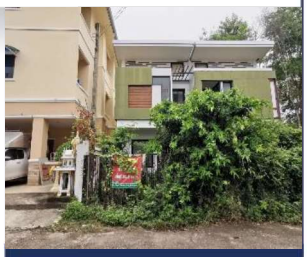

ราคาพิเศษ 1,830,000. -

(PAMCO)

ทาวน์เฮ้าส์ | **รหัสทรัพย์ P00449**

ช้างเผือก

เนื้อที่ 33.20 ตร.ว.

25/2
ถนน สายเชียงใหม่-ฝาง
ตำบล ช้างเผือก
อำเภอ เมืองเชียงใหม่
เชียงใหม่

ราคา 2,600,000. -

ราคาพิเศษ 1,830,000. -

(PAMCO)

ทาวน์เฮ้าส์ | **รหัสทรัพย์ P00239**

เมืองเพชรบูรณ์

เนื้อที่ 27.30 ตร.ว.

36/3
ถนน เพชรพัฒนา
ตำบล ในเมือง
อำเภอ เมืองเพชรบูรณ์
เพชรบูรณ์

ราคา 2,300,000. -

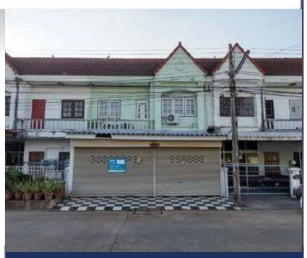

ราคาพิเศษ 1,630,000. -

(PAMCO)

ทาวน์เฮ้าส์ | **รหัสทรัพย์ P00210**

อรัญญิก

เนื้อที่ 30.10 ตร.ว.

444/19 ซอยแป้งนวล 4
ถนน แป้งนวล
ตำบล อรัญญิก
อำเภอ เมืองพิษณุโลก
พิษณุโลก

ราคา 1,300,000. -

ราคาพิเศษ 899,000. -

(PAMCO)

ทาวน์เฮ้าส์ | **รหัสทรัพย์ P00320**

เดอะฮาโมนี่

เนื้อที่ 23.30 ตร.ว.

268/12 หมู่บ้าน เดอะฮาโมนี่
ซอย พิชัยสงคราม 11
ถนน พิชัยสงคราม
ตำบล ในเมือง
อำเภอ เมืองพิษณุโลก
พิษณุโลก

ราคา 4,268,000. -

ราคาพิเศษ 3,827,000. -

มหกรรมลดราคา NPA ปี 2568 | ระหว่างวันที่ 1 เมษายน - 30 มิถุนายน 2568

สอบถามรายละเอียดเพิ่มเติมได้ที่ การตลาดสินทรัพย์ ฝ่ายบริหารสินทรัพย์
08 0050 2341, 0 2242 3111 | Website : property.pamco.co.th

เงื่อนไข

1. ข้อมูล และรายละเอียดที่ปรากฏเป็นเพียงสื่อที่ใช้ในการโฆษณาประชาสัมพันธ์ทรัพย์สิน NPA ของธนาคาร และ PAMCO เท่านั้น
2. ขอสงวนสิทธิ์ในการเปลี่ยนแปลงราคา และรายละเอียดอื่น ๆ ของทรัพย์สิน NPA ที่ปรากฏในเอกสารนี้โดยไม่ต้องแจ้งให้ทราบล่วงหน้า และการซื้อขายทรัพย์สิน NPA จะต้องเป็นไปตามหลักเกณฑ์ และเงื่อนไขที่ธนาคาร และ PAMCO กำหนดเท่านั้น
3. ธนาคาร และ PAMCO ขายทรัพย์สิน NPA ตามสภาพที่เป็นอยู่ในปัจจุบัน ดังนั้น ผู้ซื้อต้องมีหน้าที่ตรวจสอบรายละเอียดเกี่ยวกับทรัพย์สิน NPA ที่จะซื้อ ณ สถานที่ตั้งทรัพย์สิน และถือว่าผู้ที่สนใจจะซื้อได้ทราบถึงสภาพทรัพย์นั้นโดยละเอียดครบถ้วนแล้วก่อนเสนอซื้อ

บ้านเดี่ยว

จังหวัด เชียงใหม่

ภาคเหนือ

(ttb)

บ้านเดี่ยว	รหัสทรัพย์ B12307
ดอยหล่อ	
เนื้อที่ 393.0 ตร.ว.	
50/1 หมู่ที่ 1 ถนน สาย เชียงใหม่-ฮอด (108) ตำบล ดอยหล่อ อำเภอ ดอยหล่อ เชียงใหม่	
ราคา 2,891,000. -	ราคาพิเศษ 1,844,000. -

(ttb/PAMCO)

บ้านเดี่ยว	รหัสทรัพย์ P00128
ฝาง	
เนื้อที่ 792.8 ตร.ว.	
76 ถนน บ้านแม่สูนหลวง บ้านห้วยไคร้ ตำบล แม่คะ อำเภอ ฝาง เชียงใหม่	
ราคา 1,558,000. -	ราคาพิเศษ 1,144,000. -

(PAMCO)

บ้านเดี่ยว	รหัสทรัพย์ P00130
ฝาง	
เนื้อที่ 127.5 ตร.ว.	
236 หมู่ที่ 7 ถนน บ้านหนองยาว บ้านห้วยฝาย ตำบล แม่สูน อำเภอ ฝาง เชียงใหม่	
ราคา 1,265,000. -	ราคาพิเศษ 919,000. -

(PAMCO)

บ้านเดี่ยว	รหัสทรัพย์ P00129
ฝาง	
เนื้อที่ 125.0 ตร.ว.	
166 ซอย บ้านห้วยไคร้ ซอย 9 ถนนบ้านแม่สูนหลวงบ้านห้วยไคร้ ตำบล แม่คะ อำเภอ ฝาง เชียงใหม่	
ราคา 515,000. -	ราคาพิเศษ 374,000. -

(PAMCO)

บ้านเดี่ยว	รหัสทรัพย์ P00283
รุ่งธนา 6 สันกำแพง	
เนื้อที่ 50.0 ตร.ว.	
159/58 ซอย ต้นเปา ถนน ป่อสร้าง-ดอกสะเก็ต ตำบล ต้นเปา อำเภอ สันกำแพง เชียงใหม่	
ราคา 2,000,000. -	ราคาพิเศษ 1,697,000. -

(ttb)

บ้านเดี่ยว	รหัสทรัพย์ B13203
บุญฟ้าแกรนด์โฮม 2	
เนื้อที่ 56.0 ตร.ว.	
222/132 ถนน สาย เชียงใหม่-บ้านสหกรณ์ ตำบล ต้นเปา อำเภอ สันกำแพง เชียงใหม่	
ราคา 2,750,000. -	ราคาพิเศษ 2,403,000. -

มหกรรมลดราคา NPA ปี 2568 | ระหว่างวันที่ 1 เมษายน - 30 มิถุนายน 2568

สอบถามรายละเอียดเพิ่มเติมได้ที่ การตลาดสินทรัพย์ ฝ่ายบริหารสินทรัพย์
08 0050 2341, 0 2242 3111 | Website : property.pamco.co.th

เงื่อนไข

1. ข้อมูล และรายละเอียดที่ปรากฏเป็นเพียงสื่อที่ใช้ในการโฆษณาประชาสัมพันธ์ทรัพย์สิน NPA ของธนาคาร และ PAMCO เท่านั้น
2. ขอสงวนสิทธิ์ในการเปลี่ยนแปลงราคา และรายละเอียดอื่น ๆ ของทรัพย์สิน NPA ที่ปรากฏในเอกสารนี้โดยไม่ต้องแจ้งให้ทราบล่วงหน้า และการซื้อขายทรัพย์สิน NPA จะต้องเป็นไปตามหลักเกณฑ์ และเงื่อนไขที่ธนาคาร และ PAMCO กำหนดเท่านั้น
3. ธนาคาร และ PAMCO ขายทรัพย์สิน NPA ตามสภาพที่เป็นอยู่ในปัจจุบัน ดังนั้น ผู้ซื้อต้องมีหน้าที่ตรวจสอบรายละเอียดเกี่ยวกับทรัพย์สิน NPA ที่จะซื้อ ณ สถานที่ตั้งทรัพย์สิน และถือว่าผู้ที่สนใจจะซื้อได้ทราบถึงสภาพทรัพย์นั้นโดยละเอียดครบถ้วนแล้วก่อนเสนอซื้อ

บ้านเดี่ยว

จังหวัด เชียงใหม่

ภาคเหนือ

(ttb)

บ้านเดี่ยว	รหัสทรัพย์ B12124
นันทนา 2 สันทราย	
เนื้อที่ 108.1 ตร.ว.	
174/202 หมู่ที่ 6 ถนน สายเชียงใหม่-พร้าว ตำบล หนองหาร อำเภอ สันทราย เชียงใหม่	
ราคา 4,000,000. -	ราคาพิเศษ 2,765,000. -

(PAMCO)

บ้านเดี่ยว	รหัสทรัพย์ P00522
สันทราย	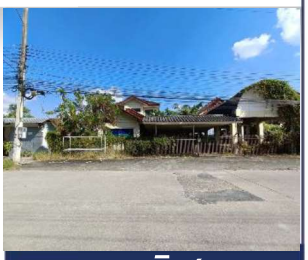
เนื้อที่ 239.0 ตร.ว.	
131 ถนนสายเชียงใหม่ ตำบล สันนาเม็ง อำเภอ สันทราย เชียงใหม่	
ราคา 5,496,000. -	ราคาพิเศษ 4,228,000. -

(PAMCO)

บ้านเดี่ยว	รหัสทรัพย์ P00127
สิรารมย์ สันทราย	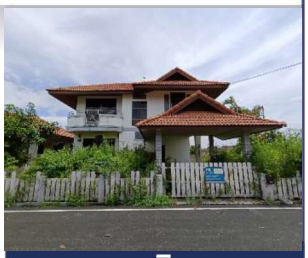
เนื้อที่ 93.0 ตร.ว.	
226/80 หมู่ที่ 1 ถนน เลี่ยงเมืองเชียงใหม่ ตำบล หนองจ๊อม อำเภอ สันทราย เชียงใหม่	
ราคา 3,135,000. -	ราคาพิเศษ 2,220,000. -

(PAMCO)

บ้านเดี่ยว	รหัสทรัพย์ P00606
เชียงใหม่ พฤกษาโฮม 3	
เนื้อที่ 51.0 ตร.ว.	
211/1 หมู่ที่ 7 ถนน เชียงใหม่-สันทราย ตำบล ป่าไผ่ อำเภอ สันทราย เชียงใหม่	
ราคา 2,420,000. -	ราคาพิเศษ 2,057,000. -

(PAMCO)

บ้านเดี่ยว	รหัสทรัพย์ P00021
สิริเชียงใหม่ สันป่าตอง	
เนื้อที่ 217.0 ตร.ว.	
141/57 หมู่ที่ 1 ถนน เชียงใหม่-ฮอด ตำบล ทุ่งต้อม อำเภอ สันป่าตอง เชียงใหม่	
ราคา 3,499,000. -	ราคาพิเศษ 2,201,000. -

(PAMCO)

บ้านเดี่ยว	รหัสทรัพย์ P00119
เดอะมาสเตอร์พีซ ซีนเนอรี ฮิลล์	
เนื้อที่ 105.0 ตร.ว.	
59/13 ถนน เลี่ยงเมืองสันป่าตอง ตำบล น้ำแพร่ อำเภอ หางดง เชียงใหม่	
ราคา 5,940,000. -	ราคาพิเศษ 4,480,000. -

มหกรรมลดราคา NPA ปี 2568 | ระหว่างวันที่ 1 เมษายน - 30 มิถุนายน 2568

สอบถามรายละเอียดเพิ่มเติมได้ที่ การตลาดสินทรัพย์ ฝ่ายบริหารสินทรัพย์
08 0050 2341, 0 2242 3111 | Website : property.pamco.co.th

เงื่อนไข

1. ข้อมูล และรายละเอียดที่ปรากฏเป็นเพียงสื่อที่ใช้ในการโฆษณาประชาสัมพันธ์ทรัพย์สิน NPA ของธนาคาร และ PAMCO เท่านั้น
2. ขอสงวนสิทธิ์ในการเปลี่ยนแปลงราคา และรายละเอียดอื่น ๆ ของทรัพย์สิน NPA ที่ปรากฏในเอกสารนี้โดยไม่ต้องแจ้งให้ทราบล่วงหน้า และการซื้อขายทรัพย์สิน NPA จะต้องเป็นไปตามหลักเกณฑ์ และเงื่อนไขที่ธนาคาร และ PAMCO กำหนดเท่านั้น
3. ธนาคาร และ PAMCO ขายทรัพย์สิน NPA ตามสภาพที่เป็นอยู่ในปัจจุบัน ดังนั้น ผู้ซื้อต้องมีหน้าที่ตรวจสอบรายละเอียดเกี่ยวกับทรัพย์สิน NPA ที่จะซื้อ ณ สถานที่ตั้งทรัพย์สิน และถือว่าผู้ที่สนใจจะซื้อได้ทราบถึงสภาพทรัพย์นั้นโดยละเอียดครบถ้วนแล้วก่อนเสนอซื้อ

บ้านเดี่ยว

จังหวัด เชียงใหม่, พิษณุโลก

ภาคเหนือ

(ttb)

บ้านเดี่ยว	รหัสทรัพย์ B13236
ดิเออบาน่า 1	
เนื้อที่ 54.4 ตร.ว.	
199/371 ถนน ลำปาง-เชียงใหม่ ตำบล หนองหอย อำเภอ เมืองเชียงใหม่ เชียงใหม่	
ราคา 5,060,000. -	ราคาพิเศษ 4,462,000. -

(ttb/PAMCO)

บ้านเดี่ยว	รหัสทรัพย์ P00252
ธนกฤษณ์	
เนื้อที่ 55.7 ตร.ว.	
161/91 ถนนบ้านบ่อหิน-บ้านร่องขุ่น ตำบล สันปูเลย อำเภอ ดอยสะเก็ด เชียงใหม่	
ราคา 2,700,000. -	ราคาพิเศษ 2,308,000. -

(PAMCO)

บ้านเดี่ยว	รหัสทรัพย์ P00322
ดอยสะเก็ด	
เนื้อที่ 664.0 ตร.ว.	
347 หมู่ที่ 2 ถนน เลียบคลองชลประทาน ตำบล เชิงดอย อำเภอ ดอยสะเก็ด เชียงใหม่	
ราคา 9,703,000. -	ราคาพิเศษ 8,881,000. -

(PAMCO)

บ้านเดี่ยว	รหัสทรัพย์ P00243
เมืองพิษณุโลก	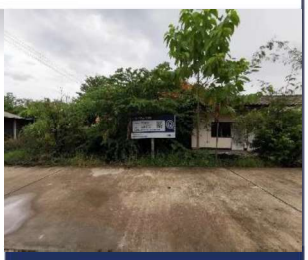
เนื้อที่ 717.0 ตร.ว.	
2/64, 53/46, 53/47, 53/48, 53/49, 53/52 หมู่ที่ 2 ซอย บรมไตรโลกนารถ 29 ตำบล วัดจันทร์ อำเภอ เมืองพิษณุโลก พิษณุโลก	
ราคา 7,259,000. -	ราคาพิเศษ 6,251,000. -

(PAMCO)

บ้านเดี่ยว	รหัสทรัพย์ P00315
ศรีทรัพย์	
เนื้อที่ 50.1 ตร.ว.	
77/32 หมู่ที่ 12 ซอย 3 ซอย กลางคลอง ถนน สายเลี่ยงเมืองพิษณุโลก ตำบล หัวรอ อำเภอ เมืองพิษณุโลก พิษณุโลก	
ราคา 2,200,000. -	ราคาพิเศษ 1,909,000. -

(ttb)

บ้านเดี่ยว	รหัสทรัพย์ B12111
บางระกำ	
เนื้อที่ 5-3-72.0 ไร่	
ถนน สายบ้านโป่งหม้อข้าว- บ้านตะแบกงาม (ทล.4024) ตำบล ท่านางงาม อำเภอ บางระกำ พิษณุโลก	
ราคา 6,514,000. -	ราคาพิเศษ 3,821,000. -

มหกรรมลดราคา NPA ปี 2568 | ระหว่างวันที่ 1 เมษายน - 30 มิถุนายน 2568

สอบถามรายละเอียดเพิ่มเติมได้ที่ การตลาดสินทรัพย์ ฝ่ายบริหารสินทรัพย์
08 0050 2341, 0 2242 3111 | Website : property.pamco.co.th

เงื่อนไข

1. ข้อมูล และรายละเอียดที่ปรากฏเป็นเพียงสื่อที่ใช้ในการโฆษณาประชาสัมพันธ์ทรัพย์สิน NPA ของธนาคาร และ PAMCO เท่านั้น
2. ขอสงวนสิทธิ์ในการเปลี่ยนแปลงราคา และรายละเอียดอื่น ๆ ของทรัพย์สิน NPA ที่ปรากฏในเอกสารนี้โดยไม่ต้องแจ้งให้ทราบล่วงหน้า และการซื้อขายทรัพย์สิน NPA จะต้องเป็นไปตามหลักเกณฑ์ และเงื่อนไขที่ธนาคาร และ PAMCO กำหนดเท่านั้น
3. ธนาคาร และ PAMCO ขายทรัพย์สิน NPA ตามสภาพที่เป็นอยู่ในปัจจุบัน ดังนั้น ผู้ซื้อต้องมีหน้าที่ตรวจสอบรายละเอียดเกี่ยวกับทรัพย์สิน NPA ที่จะซื้อ ณ สถานที่ตั้งทรัพย์สิน และถือว่าผู้ที่สนใจจะซื้อได้ทราบถึงสภาพทรัพย์นั้นโดยละเอียดครบถ้วนแล้วก่อนเสนอซื้อ

บ้านเดี่ยว

จังหวัด เชียงราย

ภาคเหนือ

(PAMCO)

บ้านเดี่ยว **รหัสทรัพย์ P00093**

เทิง

เนื้อที่ 81.8 ตร.ว.

149 หมู่ที่ 8 ซอย 6
ถนน สายบ้านห้วยไคร้เก่า
บ้านสันทรายงาม
ตำบล เวียง อำเภอ เทิง
เชียงราย

ราคา 1,498,000. -

ราคาพิเศษ 1,036,000. -

(ttb)

บ้านเดี่ยว **รหัสทรัพย์ B12622**

สว่าน

เนื้อที่ 125.9 ตร.ว.

117 หมู่ที่ 22 ซอย 6
ถนน เชียงราย-เทิง
ตำบล งิ้ว อำเภอ เทิง
เชียงราย

ราคา 1,566,000. -

ราคาพิเศษ 1,440,000. -

(ttb)

บ้านเดี่ยว **รหัสทรัพย์ B12121**

เชียงราย

เนื้อที่ 207.0 ตร.ว.

10 หมู่ที่ 16
ซอย บ้านท่าหลุก ซอย 4
ถนน สายบ้านร่องเสือเต้น
บ้านห้วยขม ตำบล แม่ยาว
อำเภอเมืองเชียงราย
เชียงราย

ราคา 1,151,000. -

ราคาพิเศษ 796,000. -

(ttb)

บ้านเดี่ยว **รหัสทรัพย์ B12650**

สุวรรณรายา มายน์

เนื้อที่ 75.2 ตร.ว.

456/68
ถนน บ้านฝั่งหมิ่น
ตำบล ริมกก
อำเภอเมืองเชียงราย
เชียงราย

ราคา 4,800,000. -

ราคาพิเศษ 4,122,000. -

(ttb)

บ้านเดี่ยว **รหัสทรัพย์ B12782**

ฝั่งหมิ่น

เนื้อที่ 215.5 ตร.ว.

395/18 หมู่ที่ 6
ซอย บ้านฝั่งหมิ่น ซอย 1
ถนน พหลโยธิน ตำบล ริมกก
อำเภอเมืองเชียงราย
เชียงราย

ราคา 7,731,000.-

ราคาพิเศษ 6,938,000. -

(PAMCO)

บ้านเดี่ยว **รหัสทรัพย์ P00668**

รัตนบุรีวิวล์

เนื้อที่ 60.0 ตร.ว.

192/234
ถนน ศรีทรายมูล-เวียงชัย
ตำบล เวียงชัย
อำเภอ เวียงชัย
เชียงราย

ราคา 2,970,000. -

ราคาพิเศษ 2,567,000. -

มหกรรมลดราคา NPA ปี 2568 | ระหว่างวันที่ 1 เมษายน - 30 มิถุนายน 2568

สอบถามรายละเอียดเพิ่มเติมได้ที่ การตลาดสินทรัพย์ ฝ่ายบริหารสินทรัพย์
08 0050 2341, 0 2242 3111 | Website : property.pamco.co.th

เงื่อนไข

1. ข้อมูล และรายละเอียดที่ปรากฏเป็นเพียงสื่อที่ใช้ในการโฆษณาประชาสัมพันธ์ทรัพย์สิน NPA ของธนาคาร และ PAMCO เท่านั้น
2. ขอสงวนสิทธิ์ในการเปลี่ยนแปลงราคา และรายละเอียดอื่น ๆ ของทรัพย์สิน NPA ที่ปรากฏในเอกสารนี้โดยไม่ต้องแจ้งให้ทราบล่วงหน้า และการซื้อขายทรัพย์สิน NPA จะต้องเป็นไปตามหลักเกณฑ์ และเงื่อนไขที่ธนาคาร และ PAMCO กำหนดเท่านั้น
3. ธนาคาร และ PAMCO ขายทรัพย์สิน NPA ตามสภาพที่เป็นอยู่ในปัจจุบัน ดังนั้น ผู้ซื้อต้องมีหน้าที่ตรวจสอบรายละเอียดเกี่ยวกับทรัพย์สิน NPA ที่จะซื้อ ณ สถานที่ตั้งทรัพย์สิน และถือว่าผู้ที่สนใจจะซื้อได้ทราบถึงสภาพทรัพย์นั้นโดยละเอียดครบถ้วนแล้วก่อนเสนอซื้อ

บ้านเดี่ยว

ภาคเหนือ

จังหวัด เพชรบูรณ์, กำแพงเพชร, ตาก, นครสวรรค์, พิจิตร

(ttb)

บ้านเดี่ยว	รหัสทรัพย์ B12047
เมืองเพชรบูรณ์	
เนื้อที่ 49.5 ตร.ว. 187/21 ถนน ห้วยใหญ่-ต่อ เขตเทศบาล (2306) ตำบล ในเมือง อำเภอ เมืองเพชรบูรณ์ เพชรบูรณ์	ราคาพิเศษ 1,362,000. -
ราคา 1,677,000. -	

(PAMCO)

บ้านเดี่ยว	รหัสทรัพย์ P00136
เมืองกำแพงเพชร	
เนื้อที่ 58.7 ตร.ว. 27 ซอย ประชาหรรษา 2 ถนน ประชาหรรษา ตำบล ในเมือง อำเภอ เมืองกำแพงเพชร กำแพงเพชร	ราคาพิเศษ 1,465,000. -
ราคา 1,691,000. -	

(PAMCO)

บ้านเดี่ยว	รหัสทรัพย์ P00487
แม่สอดวิลเลจ	
เนื้อที่ 69.6 ตร.ว. 346 ถนน แม่สอด-ตาก ตำบล แม่ปะ อำเภอ แม่สอด ตาก	ราคาพิเศษ 1,138,000. -
ราคา 1,252,000. -	

(PAMCO)

บ้านเดี่ยว	รหัสทรัพย์ P00604
พฤกษาวิลล์	
เนื้อที่ 161.7 ตร.ว. 90/33 หมู่ที่ 6 ถนน สายนครสวรรค์ บรรพตพิสัย (ทล.1182) ตำบล วัดไทร อำเภอ เมืองนครสวรรค์ นครสวรรค์	ราคาพิเศษ 5,822,000. -
ราคา 6,600,000. -	

(ttb/PAMCO)

บ้านเดี่ยว	รหัสทรัพย์ C10203
ตาคลี	
เนื้อที่ 70.0 ตร.ว. 463/16 ถนนเลียบคลองส่งน้ำกองบิน 4 ตำบล ตาคลี อำเภอ ตาคลี นครสวรรค์	ราคาพิเศษ 397,000. -
ราคา 595,000. -	

(ttb)

บ้านเดี่ยว	รหัสทรัพย์ B11987
ทับคล้อ	
เนื้อที่ 692.0 ตร.ว. 656 หมู่ที่ 2 ซอย เทศบาล ซอย 12/2 ถนน สายตะพานหิน-เพชรบูรณ์ ตำบล ทับคล้อ อำเภอ ทับคล้อ พิจิตร	ราคาพิเศษ 2,479,000. -
ราคา 3,411,000. -	

มหกรรมลดราคา NPA ปี 2568 | ระหว่างวันที่ 1 เมษายน - 30 มิถุนายน 2568

สอบถามรายละเอียดเพิ่มเติมได้ที่ การตลาดสินทรัพย์ ฝ่ายบริหารสินทรัพย์
08 0050 2341, 0 2242 3111 | Website : property.pamco.co.th

เงื่อนไข

1. ข้อมูล และรายละเอียดที่ปรากฏเป็นเพียงสื่อที่ใช้ในการโฆษณาประชาสัมพันธ์ทรัพย์สิน NPA ของธนาคาร และ PAMCO เท่านั้น
2. ขอสงวนสิทธิ์ในการเปลี่ยนแปลงราคา และรายละเอียดอื่น ๆ ของทรัพย์สิน NPA ที่ปรากฏในเอกสารนี้โดยไม่ต้องแจ้งให้ทราบล่วงหน้า และการซื้อขายทรัพย์สิน NPA จะต้องเป็นไปตามหลักเกณฑ์ และเงื่อนไขที่ธนาคาร และ PAMCO กำหนดเท่านั้น
3. ธนาคาร และ PAMCO ขายทรัพย์สิน NPA ตามสภาพที่เป็นอยู่ในปัจจุบัน ดังนั้น ผู้ซื้อต้องมีหน้าที่ตรวจสอบรายละเอียดเกี่ยวกับทรัพย์สิน NPA ที่จะซื้อ ณ สถานที่ตั้งทรัพย์สิน และถือว่าผู้ที่สนใจจะซื้อได้ทราบถึงสภาพทรัพย์นั้นโดยละเอียดครบถ้วนแล้วก่อนเสนอซื้อ

บ้านเดี่ยว

จังหวัด ลำปาง

ภาคเหนือ

(PAMCO)

บ้านเดี่ยว	รหัสทรัพย์ P00570
เกาะคา	
เนื้อที่ 306.0 ตร.ว.	
164 หมู่ที่ 2 ถนน พหลโยธิน ตำบล ศาลา อำเภอ เกาะคา ลำปาง	
ราคา 3,572,000. -	ราคาพิเศษ 3,059,000. -

(ttb)

บ้านเดี่ยว	รหัสทรัพย์ C10201
เถิน	
เนื้อที่ 100.9 ตร.ว.	
318/4 หมู่ที่ 6 ซอย บ้านหนองบัว ถนน พหลโยธิน สายเก่า ตำบล ล้อมแรด อำเภอ เถิน ลำปาง	
ราคา 1,207,000. -	ราคาพิเศษ 964,000. -

(ttb)

บ้านเดี่ยว	รหัสทรัพย์ B12037
ป่อแฮ้ว	
เนื้อที่ 69.0 ตร.ว.	
198/10 หมู่ที่ 2 ถนน บ้านป่อแฮ้ว-สันกลาง ตำบล ป่อแฮ้ว อำเภอ เมืองลำปาง ลำปาง	
ราคา 994,000. -	ราคาพิเศษ 787,000. -

(PAMCO)

บ้านเดี่ยว	รหัสทรัพย์ P00075
เขลางวิลล์	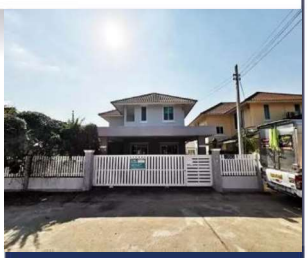
เนื้อที่ 69.5 ตร.ว.	
114/3 ถนน พหลโยธิน ตำบล ชมพู อำเภอ เมืองลำปาง ลำปาง	
ราคา 3,150,000. -	ราคาพิเศษ 2,367,000. -

(PAMCO)

บ้านเดี่ยว	รหัสทรัพย์ P00193
เมืองลำปาง	
เนื้อที่ 141.0 ตร.ว.	
43 หมู่ที่ 16 ซอย สาธารณประโยชน์ ชุมชนบ้านวังชัยพัฒนา ถนน สายบ้านปงวัง บ้านวังชัยพัฒนา ตำบล พิชัย อำเภอ เมือง ลำปาง	
ราคา 885,000. -	ราคาพิเศษ 612,000. -

(PAMCO)

บ้านเดี่ยว	รหัสทรัพย์ P00503
งาว	
เนื้อที่ 137.0 ตร.ว.	
44 ซอย 8 แยกซอยคุ้มทุ่งสีทอง ถนน พหลโยธิน ตำบล บ้านร้อง อำเภอ งาว ลำปาง	
ราคา 985,000. -	ราคาพิเศษ 761,000. -

มหกรรมลดราคา NPA ปี 2568 | ระหว่างวันที่ 1 เมษายน - 30 มิถุนายน 2568

สอบถามรายละเอียดเพิ่มเติมได้ที่ การตลาดสินทรัพย์ ฝ่ายบริหารสินทรัพย์
08 0050 2341, 0 2242 3111 | Website : property.pamco.co.th

เงื่อนไข

1. ข้อมูล และรายละเอียดที่ปรากฏเป็นเพียงสื่อที่ใช้ในการโฆษณาประชาสัมพันธ์ทรัพย์สิน NPA ของธนาคาร และ PAMCO เท่านั้น
2. ขอสงวนสิทธิ์ในการเปลี่ยนแปลงราคา และรายละเอียดอื่น ๆ ของทรัพย์สิน NPA ที่ปรากฏในเอกสารนี้โดยไม่ต้องแจ้งให้ทราบล่วงหน้า และการซื้อขายทรัพย์สิน NPA จะต้องเป็นไปตามหลักเกณฑ์ และเงื่อนไขที่ธนาคาร และ PAMCO กำหนดเท่านั้น
3. ธนาคาร และ PAMCO ขายทรัพย์สิน NPA ตามสภาพที่เป็นอยู่ในปัจจุบัน ดังนั้น ผู้ซื้อต้องมีหน้าที่ตรวจสอบรายละเอียดเกี่ยวกับทรัพย์สิน NPA ที่จะซื้อ ณ สถานที่ตั้งทรัพย์สิน และถือว่าผู้ที่สนใจจะซื้อได้ทราบถึงสภาพทรัพย์นั้นโดยละเอียดครบถ้วนแล้วก่อนเสนอซื้อ

บ้านเดี่ยว

จังหวัด ลำพูน

ภาคเหนือ

(PAMCO)

บ้านเดี่ยว **รหัสทรัพย์ P00154**

เหมืองง่า

เนื้อที่ 200.0 ตร.ว

110/1 หมู่ที่ 9
ถนน หนองเส้ง-หนองมูล
ตำบล เหมืองง่า
อำเภอ เมืองลำพูน
ลำพูน

ราคา 3,594,000. -

ราคาพิเศษ
2,892,000. -

(PAMCO)

บ้านเดี่ยว **รหัสทรัพย์ P00167**

ลำพูน แลนด์แอนด์เฮ้าส์

เนื้อที่ 101.6 ตร.ว.

99/117 หมู่ที่ 11
ถนน ลำพูน-ลี้
ตำบล ต้นธง
อำเภอ เมืองลำพูน
ลำพูน

ราคา 1,920,000. -

ราคาพิเศษ
1,530,000. -

(PAMCO)

บ้านเดี่ยว **รหัสทรัพย์ P00220**

เพิ่มพิพัฒน์

เนื้อที่ 101.0 ตร.ว.

34/73 หมู่ที่ 9
ถนน บ้านกลาง-บ้านหนองบัว
ตำบล บ้านกลาง
อำเภอ เมืองลำพูน
ลำพูน

ราคา 4,800,000. -

ราคาพิเศษ
3,435,000. -

(ttb)

บ้านเดี่ยว **รหัสทรัพย์ B13123**

วนาสิริ

เนื้อที่ 100.1 ตร.ว.

333/38
ถนน สายเชียงใหม่-ลำปาง
ตำบล บ้านกลาง
อำเภอ เมืองลำพูน
ลำพูน

ราคา 2,640,000. -

ราคาพิเศษ
2,347,000. -

(PAMCO)

บ้านเดี่ยว **รหัสทรัพย์ P00013**

บ้านโฮ่ง

เนื้อที่ 89.9 ตร.ว.

98/1 หมู่ที่ 1
ถนน ทำลี่-ม่วงโตน
ตำบล ศรีเตี้ย
อำเภอ บ้านโฮ่ง
ลำพูน

ราคา 1,392,000. -

ราคาพิเศษ
947,000. -

มหกรรมลดราคา NPA ปี 2568 | ระหว่างวันที่ 1 เมษายน - 30 มิถุนายน 2568

สอบถามรายละเอียดเพิ่มเติมได้ที่ การตลาดสินทรัพย์ ฝ่ายบริหารสินทรัพย์
08 0050 2341, 0 2242 3111 | Website : property.pamco.co.th

เงื่อนไข

1. ข้อมูล และรายละเอียดที่ปรากฏเป็นเพียงสื่อที่ใช้ในการโฆษณาประชาสัมพันธ์ทรัพย์สิน NPA ของธนาคาร และ PAMCO เท่านั้น
2. ขอสงวนสิทธิ์ในการเปลี่ยนแปลงราคา และรายละเอียดอื่น ๆ ของทรัพย์สิน NPA ที่ปรากฏในเอกสารนี้โดยไม่ต้องแจ้งให้ทราบล่วงหน้า และการซื้อขายทรัพย์สิน NPA จะต้องเป็นไปตามหลักเกณฑ์ และเงื่อนไขที่ธนาคาร และ PAMCO กำหนดเท่านั้น
3. ธนาคาร และ PAMCO ขายทรัพย์สิน NPA ตามสภาพที่เป็นอยู่ในปัจจุบัน ดังนั้น ผู้ซื้อต้องมีหน้าที่ตรวจสอบรายละเอียดเกี่ยวกับทรัพย์สิน NPA ที่จะซื้อ ณ สถานที่ตั้งทรัพย์สิน และถือว่าผู้ที่สนใจจะซื้อได้ทราบถึงสภาพทรัพย์นั้นโดยละเอียดครบถ้วนแล้วก่อนเสนอซื้อ

บ้านเดี่ยว/บ้านแฝด/ตึกแถว

ภาคเหนือ

จังหวัด อุตรดิตถ์, พิษณุโลก, เชียงราย

(PAMCO)

บ้านเดี่ยว	รหัสทรัพย์ P00517
น้ำปาด	
เนื้อที่ 400.0 ตร.ว.	
269 หมู่ที่ 4 ถนน สายบ้านชำนุ่น ตำบล บ้านฝาย อำเภอ น้ำปาด อุตรดิตถ์	ราคาพิเศษ 827,000. -
ราคา 1,127,000. -	

(ttb)

บ้านแฝด	รหัสทรัพย์ B13283
บ้านเอื้ออาทร หัวรอ	
เนื้อที่ 21.10 ตร.ว.	
600/499 หมู่ที่ 3 ถนน พิษณุโลก-แควน้อย-วัดโบสถ์ ตำบล หัวรอ อำเภอ เมือง พิษณุโลก	ราคาพิเศษ 865,000. -
ราคา 952,000. -	

(ttb)

ตึกแถว	รหัสทรัพย์ B13077
เชียงราย	
เนื้อที่ 177.6 ตร.ว.	
200/1, 200/2 ถนน เชียงราย-เวียงชัย ตำบล รอบเวียง อำเภอ เมืองเชียงราย เชียงราย	ราคาพิเศษ 16,162,000. -
ราคา 19,853,000. -	

(ttb/PAMCO)

บ้านเดี่ยว	รหัสทรัพย์ P00153
ตรอน	
เนื้อที่ 192.0 ตร.ว.	
26/1 หมู่ที่ 4 ถนน บ้านไร่-บ้านใหญ่ ตำบล น้ำอ่าง อำเภอ ตรอน อุตรดิตถ์	ราคาพิเศษ 862,000. -
ราคา 1,258,000. -	

มหกรรมลดราคา NPA ปี 2568 | ระหว่างวันที่ 1 เมษายน - 30 มิถุนายน 2568

สอบถามรายละเอียดเพิ่มเติมได้ที่ การตลาดสินทรัพย์ ฝ่ายบริหารสินทรัพย์
08 0050 2341, 0 2242 3111 | Website : property.pamco.co.th

เงื่อนไข

1. ข้อมูล และรายละเอียดที่ปรากฏเป็นเพียงสื่อที่ใช้ในการโฆษณาประชาสัมพันธ์ทรัพย์สิน NPA ของธนาคาร และ PAMCO เท่านั้น
2. ขอสงวนสิทธิ์ในการเปลี่ยนแปลงราคา และรายละเอียดอื่น ๆ ของทรัพย์สิน NPA ที่ปรากฏในเอกสารนี้โดยไม่ต้องแจ้งให้ทราบล่วงหน้า และการซื้อขายทรัพย์สิน NPA จะต้องเป็นไปตามหลักเกณฑ์ และเงื่อนไขที่ธนาคาร และ PAMCO กำหนดเท่านั้น
3. ธนาคาร และ PAMCO ขายทรัพย์สิน NPA ตามสภาพที่เป็นอยู่ในปัจจุบัน ดังนั้น ผู้ซื้อต้องมีหน้าที่ตรวจสอบรายละเอียดเกี่ยวกับทรัพย์สิน NPA ที่จะซื้อ ณ สถานที่ตั้งทรัพย์สิน และถือว่าผู้ที่สนใจจะซื้อได้ทราบถึงสภาพทรัพย์นั้นโดยละเอียดครบถ้วนแล้วก่อนเสนอซื้อ

ทรัพย์ประเภท

สาขาปิดดำเนินการ (Closed Branch)

property.pamco.co.th

By NPA Management

สาขาปิดดำเนินการ

ภาคเหนือ

จังหวัด เชียงใหม่, เชียงราย, เพชรบูรณ์

(ttb)

อาคารสำนักงาน 4 ชั้น **รหัสทรัพย์ B11854**

ตลาดวโรรส

เนื้อที่ 20.00 ตร.ว.
พื้นที่ 316 ตร.ม.
92/2, 92/3
ถนน ข่วงเมรุ
ตำบล ช้างม่อย
อำเภอ เมือง
เชียงใหม่

ราคา 32,400,000. -

ราคาพิเศษ 25,605,000. -

(ttb)

อาคารสำนักงาน 5 ชั้น **รหัสทรัพย์ B12692**

สี่แยกข่วงสิงห์เชียงใหม่

เนื้อที่ 184.40 ตร.ว.
พื้นที่ 2,278 ตร.ม.
275/5 ถนน ช้างเผือก
ตำบล ช้างเผือก
อำเภอ เมือง
เชียงใหม่

ราคา 55,600,000. -

ราคาพิเศษ 43,241,000. -

(ttb)

อาคารสำนักงาน 3 ชั้น **รหัสทรัพย์ C10032**

หางดง

เนื้อที่ 131.00 ตร.ว.
พื้นที่ 713 ตร.ม.
50/1-2
ถนน เชียงใหม่-ฮอด
ตำบล หางดง
อำเภอ หางดง
เชียงใหม่

ราคา 17,100,000. -

ราคาพิเศษ 11,871,000. -

(ttb)

อาคารสำนักงาน 4 ชั้น **รหัสทรัพย์ B12400**

ฮอด

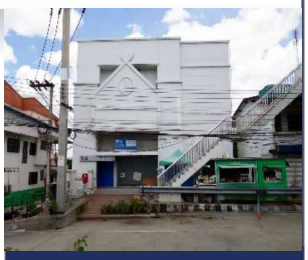

เนื้อที่ 165.00 ตร.ว.
พื้นที่ 1,300.7 ตร.ม.
337/2 หมู่ที่ 2
ถนน สายเชียงใหม่-ฮอด
ตำบล หางดง
อำเภอ ฮอด
เชียงใหม่

ราคา 19,100,000. -

ราคาพิเศษ 11,139,000. -

(ttb)

อาคารสำนักงาน 3 ชั้น **รหัสทรัพย์ B12744**

ถนนธนาลัย เชียงราย

เนื้อที่ 301.20 ตร.ว.
พื้นที่ 2,089.8 ตร.ม.
143/2 ถนน ธนาลัย
ตำบล เวียง
อำเภอ เมือง
เชียงราย

ราคา 59,670,000. -

ราคาพิเศษ 49,096,000. -

(ttb)

อาคารสำนักงาน 4 ชั้น **รหัสทรัพย์ C10009**

เพชรบูรณ์

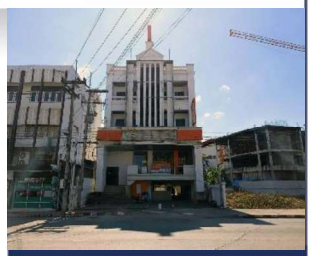

เนื้อที่ 277.20 ตร.ว.
พื้นที่ 1,366 ตร.ม.
2/1 ถนน เพชรเจริญ
ตำบล ในเมือง
อำเภอ เมือง
เพชรบูรณ์

ราคา 37,780,000. -

ราคาพิเศษ 31,165,000. -

มหกรรมลดราคา NPA ปี 2568 | ระหว่างวันที่ 1 เมษายน - 30 มิถุนายน 2568

สอบถามรายละเอียดเพิ่มเติมได้ที่ การตลาดสินทรัพย์ ฝ่ายบริหารสินทรัพย์
08 0050 2341, 0 2242 3111 | Website : property.pamco.co.th

เงื่อนไข

1. ข้อมูล และรายละเอียดที่ปรากฏเป็นเพียงสื่อที่ใช้ในการโฆษณาประชาสัมพันธ์ทรัพย์สิน NPA ของธนาคาร และ PAMCO เท่านั้น
2. ขอสงวนสิทธิ์ในการเปลี่ยนแปลงราคา และรายละเอียดอื่น ๆ ของทรัพย์สิน NPA ที่ปรากฏในเอกสารนี้โดยไม่ต้องแจ้งให้ทราบล่วงหน้า และการซื้อขายทรัพย์สิน NPA จะต้องเป็นไปตามหลักเกณฑ์ และเงื่อนไขที่ธนาคาร และ PAMCO กำหนดเท่านั้น
3. ธนาคาร และ PAMCO ขายทรัพย์สิน NPA ตามสภาพที่เป็นอยู่ในปัจจุบัน ดังนั้น ผู้ซื้อต้องมีหน้าที่ตรวจสอบรายละเอียดเกี่ยวกับทรัพย์สิน NPA ที่จะซื้อ ณ สถานที่ตั้งทรัพย์สิน และถือว่าผู้ที่สนใจจะซื้อได้ทราบถึงสภาพทรัพย์นั้นโดยละเอียดครบถ้วนแล้วก่อนเสนอซื้อ

สาขาปิดดำเนินการ

ภาคเหนือ

จังหวัด แพร่, แม่ฮ่องสอน, นครสวรรค์, น่าน, พะเยา

(ttb)

อาคารสำนักงาน 3 ชั้น **รหัสทรัพย์ B12746**

แพร่

เนื้อที่ 180.00 ตร.ว.
พื้นที่ 1,339.5 ตร.ม.
177/1
ถนน ยันตรกิจโกศล
ตำบล ในเวียง
อำเภอ เมืองแพร่
แพร่

ราคา 27,460,000. -

ราคาพิเศษ 22,331,000. -

(ttb)

อาคารสำนักงาน 3 ชั้น **รหัสทรัพย์ B12553**

สูงเม่น

เนื้อที่ 286.00 ตร.ว.
พื้นที่ 1,132.5 ตร.ม.
199 หมู่ที่ 1
ถนน เด่นชัย-น่าน (ทล.101)
ตำบล ดอนมูล
อำเภอ สูงเม่น
แพร่

ราคา 15,510,000. -

ราคาพิเศษ 11,150,000. -

(ttb)

อาคารสำนักงาน 3 ชั้น **รหัสทรัพย์ B11810**

แม่ฮ่องสอน

เนื้อที่ 1-0-49.8 ไร่
พื้นที่ 1,529 ตร.ม.
44 ถนน ขุนลุมประพาส
ตำบล จองคำ
อำเภอ เมือง
แม่ฮ่องสอน

ราคา 25,850,000. -

ราคาพิเศษ 20,748,000. -

(ttb)

อาคารสำนักงาน 3 ชั้น **รหัสทรัพย์ B12554**

ตาคลี

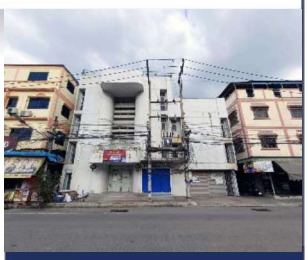

เนื้อที่ 90.20 ตร.ว.
พื้นที่ 996 ตร.ม.
111 ถนน พระสังข์
ตำบล ตาคลี
อำเภอ ตาคลี
นครสวรรค์

ราคา 13,380,000. -

ราคาพิเศษ 9,522,000. -

(ttb)

อาคารสำนักงาน 2 ชั้น **รหัสทรัพย์ B12398**

ท่าวังผา

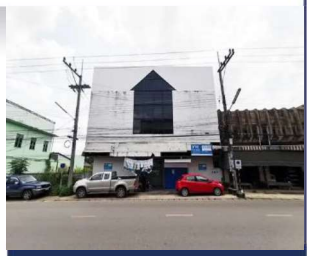

เนื้อที่ 182.90 ตร.ว.
พื้นที่ 627.15 ตร.ม.
58/1 หมู่ที่ 2
ถนน วรนคร
ตำบล ท่าวังผา
อำเภอ ท่าวังผา
น่าน

ราคา 9,500,000. -

ราคาพิเศษ 7,542,000. -

(ttb)

อาคารสำนักงาน 4 ชั้น **รหัสทรัพย์ B12745**

พะเยา

เนื้อที่ 342.00 ตร.ว.
พื้นที่ 1,822.25 ตร.ม.
33/1 ถนน ประตูชัย
ตำบล เวียง
อำเภอ เมือง
พะเยา

ราคา 35,500,000. -

ราคาพิเศษ 26,414,000. -

มหกรรมลดราคา NPA ปี 2568 | ระหว่างวันที่ 1 เมษายน - 30 มิถุนายน 2568

สอบถามรายละเอียดเพิ่มเติมได้ที่ การตลาดสินทรัพย์ ฝ่ายบริหารสินทรัพย์
08 0050 2341, 0 2242 3111 | Website : property.pamco.co.th

เงื่อนไข

1. ข้อมูล และรายละเอียดที่ปรากฏเป็นเพียงสื่อที่ใช้ในการโฆษณาประชาสัมพันธ์ทรัพย์สิน NPA ของธนาคาร และ PAMCO เท่านั้น
2. ขอสงวนสิทธิ์ในการเปลี่ยนแปลงราคา และรายละเอียดอื่น ๆ ของทรัพย์สิน NPA ที่ปรากฏในเอกสารนี้โดยไม่ต้องแจ้งให้ทราบล่วงหน้า และการซื้อขายทรัพย์สิน NPA จะต้องเป็นไปตามหลักเกณฑ์ และเงื่อนไขที่ธนาคาร และ PAMCO กำหนดเท่านั้น
3. ธนาคาร และ PAMCO ขายทรัพย์สิน NPA ตามสภาพที่เป็นอยู่ในปัจจุบัน ดังนั้น ผู้ซื้อต้องมีหน้าที่ตรวจสอบรายละเอียดเกี่ยวกับทรัพย์สิน NPA ที่จะซื้อ ณ สถานที่ตั้งทรัพย์สิน และถือว่าผู้ที่สนใจจะซื้อได้ทราบถึงสภาพทรัพย์นั้นโดยละเอียดครบถ้วนแล้วก่อนเสนอซื้อ

สาขาปิดดำเนินการ

ภาคเหนือ

จังหวัด พิจิตร, พิษณุโลก, ลำปาง, สุโขทัย

(ttb)

อาคารสำนักงาน 2 ชั้น รหัสทรัพย์ B12003

สากเหล็ก

เนื้อที่ 714.00 ตร.ว.
พื้นที่ 2,180.98 ตร.ม.
282/4, 282/5
ถนน เขาทราย-วังทอง
ตำบล สากเหล็ก
อำเภอ เมืองพิจิตร
พิจิตร

ราคา 12,210,000. -

ราคาพิเศษ 7,692,000. -

(ttb)

อาคารสำนักงาน 4 ชั้น รหัสทรัพย์ B12004

ตะพานหิน

เนื้อที่ 112.00 ตร.ว.
พื้นที่ 1,231.1 ตร.ม.
102/1 ถนน แดงทองดีเหนือ
ตำบล ตะพานหิน
อำเภอ ตะพานหิน
พิจิตร

ราคา 9,190,000. -

ราคาพิเศษ 5,453,000. -

(ttb)

อาคารสำนักงาน 3 ชั้น รหัสทรัพย์ B12564

สามง่าม

เนื้อที่ 360.00 ตร.ว.
พื้นที่ 950.85 ตร.ม.
3/13 หมู่ที่ 13
ถนน กำแพงเพชร-พิจิตร
ตำบล สามง่าม
อำเภอ สามง่าม
พิจิตร

ราคา 23,500,000. -

ราคาพิเศษ 17,469,000. -

(ttb)

อาคารสำนักงาน 3 ชั้น รหัสทรัพย์ B12237

ทรัพย์ไพรวัลย์

เนื้อที่ 282.00 ตร.ว.
พื้นที่ 1,045 ตร.ม.
258
ถนน สายพิษณุโลก-หล่มสัก
ตำบล แก่งโสภา
อำเภอ วังทอง
พิษณุโลก

ราคา 14,700,000. -

ราคาพิเศษ 10,258,000. -

(ttb)

อาคารสำนักงาน 4 ชั้น รหัสทรัพย์ B12759

ลำปาง

เนื้อที่ 1-0-10.0 ไร่
พื้นที่ 2,295.4 ตร.ม.
173-175 ถนน บุญวาทย์
ตำบล หัวเวียง
อำเภอ เมืองลำปาง
ลำปาง

ราคา 63,900,000. -

ราคาพิเศษ 48,056,000. -

(ttb)

อาคารสำนักงาน 3 ชั้น รหัสทรัพย์ B12148

บ้านด่านลานหอย

เนื้อที่ 275.70 ตร.ว.
พื้นที่ 721 ตร.ม.
8/7 ถนน จรดวิถีถ่อง
ตำบล ลานหอย
อำเภอ บ้านด่านลานหอย
สุโขทัย

ราคา 17,700,000. -

ราคาพิเศษ 12,669,000. -

มหกรรมลดราคา NPA ปี 2568 | ระหว่างวันที่ 1 เมษายน - 30 มิถุนายน 2568

สอบถามรายละเอียดเพิ่มเติมได้ที่ การตลาดสินทรัพย์ ฝ่ายบริหารสินทรัพย์
08 0050 2341, 0 2242 3111 | Website : property.pamco.co.th

เงื่อนไข

1. ข้อมูล และรายละเอียดที่ปรากฏเป็นเพียงสื่อที่ใช้ในการโฆษณาประชาสัมพันธ์ทรัพย์สิน NPA ของธนาคาร และ PAMCO เท่านั้น
2. ขอสงวนสิทธิ์ในการเปลี่ยนแปลงราคา และรายละเอียดอื่น ๆ ของทรัพย์สิน NPA ที่ปรากฏในเอกสารนี้โดยไม่ต้องแจ้งให้ทราบล่วงหน้า และการซื้อขายทรัพย์สิน NPA จะต้องเป็นไปตามหลักเกณฑ์ และเงื่อนไขที่ธนาคาร และ PAMCO กำหนดเท่านั้น
3. ธนาคาร และ PAMCO ขายทรัพย์สิน NPA ตามสภาพที่เป็นอยู่ในปัจจุบัน ดังนั้น ผู้ซื้อต้องมีหน้าที่ตรวจสอบรายละเอียดเกี่ยวกับทรัพย์สิน NPA ที่จะซื้อ ณ สถานที่ตั้งทรัพย์สิน และถือว่าผู้ที่สนใจจะซื้อได้ทราบถึงสภาพทรัพย์นั้นโดยละเอียดครบถ้วนแล้วก่อนเสนอซื้อ

สาขาปิดดำเนินการ

ภาคเหนือ

จังหวัด สุโขทัย, อุทัยธานี

(ttb)

อาคารสำนักงาน 3 ชั้น **รหัสทรัพย์ B12547**

สวรรคโลก

เนื้อที่ 100.00 ตร.ว.
พื้นที่ 1,620.3 ตร.ม.

15/27, 15/28, 15/29
ถนน สวรรคโลก-ศรีสัชนาลัย
ตำบล เมืองสวรรคโลก
อำเภอ สวรรคโลก
สุโขทัย

ราคา 14,330,000. -

ราคาพิเศษ
10,228,000. -

(ttb)

อาคารสำนักงาน 2 ชั้น **รหัสทรัพย์ B12242**

บ้านไร่

เนื้อที่ 475.00 ตร.ว.
พื้นที่ 1,271.7 ตร.ม.

24 หมู่ที่ 1 ถนน เทศบาล 1
ตำบล บ้านไร่
อำเภอ บ้านไร่
อุทัยธานี

ราคา 13,200,000. -

ราคาพิเศษ
10,233,000. -

สอบถามรายละเอียดเพิ่มเติมได้ที่ การตลาดสินทรัพย์ ฝ่ายบริหารสินทรัพย์
08 0050 2341, 0 2242 3111 | Website : property.pamco.co.th

เงื่อนไข

1. ข้อมูล และรายละเอียดที่ปรากฏเป็นเพียงสื่อที่ใช้ในการโฆษณาประชาสัมพันธ์ทรัพย์สิน NPA ของธนาคาร และ PAMCO เท่านั้น
2. ขอสงวนสิทธิ์ในการเปลี่ยนแปลงราคา และรายละเอียดอื่น ๆ ของทรัพย์สิน NPA ที่ปรากฏในเอกสารนี้โดยไม่ต้องแจ้งให้ทราบล่วงหน้า และการซื้อขายทรัพย์สิน NPA จะต้องเป็นไปตามหลักเกณฑ์ และเงื่อนไขที่ธนาคาร และ PAMCO กำหนดเท่านั้น
3. ธนาคาร และ PAMCO ขายทรัพย์สิน NPA ตามสภาพที่เป็นอยู่ในปัจจุบัน ดังนั้น ผู้ซื้อต้องมีหน้าที่ตรวจสอบรายละเอียดเกี่ยวกับทรัพย์สิน NPA ที่จะซื้อ ณ สถานที่ตั้งทรัพย์สิน และถือว่าผู้ที่สนใจจะซื้อได้ทราบถึงสภาพทรัพย์นั้นโดยละเอียดครบถ้วนแล้วก่อนเสนอซื้อ

ทรัพย์ประเภท

พาณิชยกรรม (Commercial)

property.pamco.co.th

By NPA Management

อาคารพาณิชย์

จังหวัด เชียงใหม่

ภาคเหนือ

(PAMCO)

อาคารพาณิชย์ 3 ชั้น **รหัสทรัพย์ P00291**

แม่เหียะ

เนื้อที่ 23.60 ตร.ว.

505/26
ถนน สมโภชเชียงใหม่ 700 ปี
ตำบล แม่เหียะ อำเภอ เมือง
เชียงใหม่

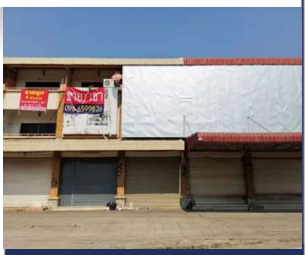

ราคา 5,700,000. -

ราคาพิเศษ 4,909,000. -

(PAMCO)

อาคารพาณิชย์ 3 ชั้น **รหัสทรัพย์ P00292**

สหมิตร

เนื้อที่ 57.60 ตร.ว.

505/27, 505/28
ซอย ราชพฤกษ์
ถนน สมโภชเชียงใหม่ 700 ปี
ตำบล แม่เหียะ อำเภอ เมือง
เชียงใหม่

ราคา 11,350,000. -

ราคาพิเศษ 9,796,000. -

(PAMCO)

อาคารพาณิชย์ 2 ชั้น **รหัสทรัพย์ P00023**

แม่อาย

เนื้อที่ 40.60 ตร.ว.

28/2, 28/3
ถนน สายเชียงใหม่-ท่าตอน
ตำบล แม่สาว
อำเภอ แม่อาย
เชียงใหม่

ราคา 2,240,000. -

ราคาพิเศษ 1,558,000. -

(PAMCO)

อาคารพาณิชย์ 2 ชั้น **รหัสทรัพย์ P00007**

ชุมชนแจ่งหัวริน ฝาง

เนื้อที่ 43.40 ตร.ว.

149/3 หมู่ที่ 3
ซอย เทศบาล 18
ถนน เชียงใหม่-ฝาง (107)
ตำบล เวียง อำเภอ ฝาง
เชียงใหม่

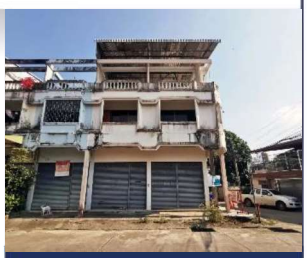

ราคา 2,720,000. -

ราคาพิเศษ 1,923,000. -

(PAMCO)

อาคารพาณิชย์ 3 ชั้น **รหัสทรัพย์ P00667**

ฝาง

เนื้อที่ 17.80 ตร.ว.

320/2 หมู่ที่ 4
ซอย เทศบาล ซอย 13
ถนน สวนดอก ตำบล เวียง
อำเภอ ฝาง เชียงใหม่

ราคา 3,630,000. -

ราคาพิเศษ 3,243,000. -

(ttb)

อาคารพาณิชย์ 2 ชั้น **รหัสทรัพย์ B12113**

สันกำแพง

เนื้อที่ 18.00 ตร.ว.

52/5
ถนน เชียงใหม่-บ่อสร้าง
ดอยสะเก็ด ตำบล ต้นเปา
อำเภอ สันกำแพง
เชียงใหม่

ราคา 2,160,000. -

ราคาพิเศษ 1,582,000. -

มหกรรมลดราคา NPA ปี 2568 | ระหว่างวันที่ 1 เมษายน - 30 มิถุนายน 2568

สอบถามรายละเอียดเพิ่มเติมได้ที่ การตลาดสินทรัพย์ ฝ่ายบริหารสินทรัพย์
08 0050 2341, 0 2242 3111 | Website : property.pamco.co.th

เงื่อนไข

1. ข้อมูล และรายละเอียดที่ปรากฏเป็นเพียงสื่อที่ใช้ในการโฆษณาประชาสัมพันธ์ทรัพย์สิน NPA ของธนาคาร และ PAMCO เท่านั้น
2. ขอสงวนสิทธิ์ในการเปลี่ยนแปลงราคา และรายละเอียดอื่น ๆ ของทรัพย์สิน NPA ที่ปรากฏในเอกสารนี้โดยไม่ต้องแจ้งให้ทราบล่วงหน้า และการซื้อขายทรัพย์สิน NPA จะต้องเป็นไปตามหลักเกณฑ์ และเงื่อนไขที่ธนาคาร และ PAMCO กำหนดเท่านั้น
3. ธนาคาร และ PAMCO ขายทรัพย์สิน NPA ตามสภาพที่เป็นอยู่ในปัจจุบัน ดังนั้น ผู้ซื้อต้องมีหน้าที่ตรวจสอบรายละเอียดเกี่ยวกับทรัพย์สิน NPA ที่จะซื้อ ณ สถานที่ตั้งทรัพย์สิน และถือว่าผู้ที่สนใจจะซื้อได้ทราบถึงสภาพทรัพย์นั้นโดยละเอียดครบถ้วนแล้วก่อนเสนอซื้อ

อาคารพาณิชย์

ภาคเหนือ

จังหวัด เชียงใหม่, เพชรบูรณ์, แพร่

(PAMCO)

อาคารพาณิชย์ 3 ชั้น **รหัสทรัพย์ P00381**

เอสเคป ซันไซน์วิลเลจ

เนื้อที่ 27.50 ตร.ว.

389/11
ถนน สายเชียงใหม่-พร้าว
ตำบล หนองหาร
อำเภอ สันทราย
เชียงใหม่

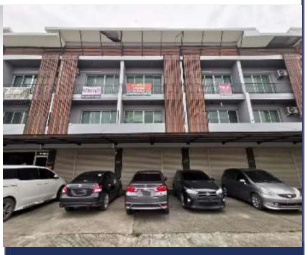

ราคา 4,900,000. -

ราคาพิเศษ 3,497,000. -

(PAMCO)

อาคารพาณิชย์ 3 ชั้น **รหัสทรัพย์ P00338**

The Asser Plus 2

เนื้อที่ 17.00 ตร.ว.

100/3 หมู่ที่ 4
ถนน เชียงใหม่-ดอยสะเก็ด
ตำบล สันนาเม็ง
อำเภอ สันทราย
เชียงใหม่

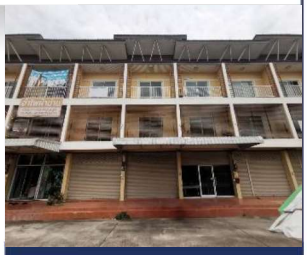

ราคา 3,410,000. -

ราคาพิเศษ 3,001,000. -

(ttb)

อาคารพาณิชย์ 3 ชั้น **รหัสทรัพย์ B12147**

สารภี

เนื้อที่ 43.00 ตร.ว.

179 หมู่ที่ 6
ถนน สายเชียงใหม่-ลำพูน
ตำบล ยางเนิ้ง
อำเภอ สารภี
เชียงใหม่

ราคา 3,040,000. -

ราคาพิเศษ 2,216,000. -

(PAMCO)

อาคารพาณิชย์ 3 ชั้น **รหัสทรัพย์ P00480**

สารภี

เนื้อที่ 48.10 ตร.ว.

59 หมู่ที่ 5
ถนนเลี่ยงเมืองรอบนอก
ตำบล ท่าวังตาล
อำเภอ สารภี
เชียงใหม่

ราคา 4,400,000. -

ราคาพิเศษ 3,814,000. -

(ttb)

อาคารพาณิชย์ 2.5 ชั้น **รหัสทรัพย์ B12117**

วิเชียรบุรี

เนื้อที่ 44.70 ตร.ว.

911, 912 หมู่ที่ 13
ถนน บุศราคัม (ทล.2012)
ตำบล ท่าโรง
อำเภอ วิเชียรบุรี
เพชรบูรณ์

ราคา 4,320,000. -

ราคาพิเศษ 2,809000. -

(PAMCO)

อาคารพาณิชย์ 2.5 ชั้น **รหัสทรัพย์ P00301**

ลอง

เนื้อที่ 17.00 ตร.ว.

205/4
ถนน จรูญลองรัฐ
ตำบล ห้วยอ้อ
อำเภอ ลอง
แพร่

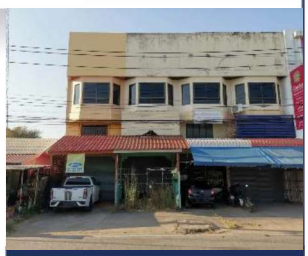

ราคา 1,980,000. -

ราคาพิเศษ 1,753,000. -

มหกรรมลดราคา NPA ปี 2568 | ระหว่างวันที่ 1 เมษายน - 30 มิถุนายน 2568

สอบถามรายละเอียดเพิ่มเติมได้ที่ การตลาดสินทรัพย์ ฝ่ายบริหารสินทรัพย์
08 0050 2341, 0 2242 3111 | Website : property.pamco.co.th

เงื่อนไข

1. ข้อมูล และรายละเอียดที่ปรากฏเป็นเพียงสื่อที่ใช้ในการโฆษณาประชาสัมพันธ์ทรัพย์สิน NPA ของธนาคาร และ PAMCO เท่านั้น
2. ขอสงวนสิทธิ์ในการเปลี่ยนแปลงราคา และรายละเอียดอื่น ๆ ของทรัพย์สิน NPA ที่ปรากฏในเอกสารนี้โดยไม่ต้องแจ้งให้ทราบล่วงหน้า และการซื้อขายทรัพย์สิน NPA จะต้องเป็นไปตามหลักเกณฑ์ และเงื่อนไขที่ธนาคาร และ PAMCO กำหนดเท่านั้น
3. ธนาคาร และ PAMCO ขายทรัพย์สิน NPA ตามสภาพที่เป็นอยู่ในปัจจุบัน ดังนั้น ผู้ซื้อต้องมีหน้าที่ตรวจสอบรายละเอียดเกี่ยวกับทรัพย์สิน NPA ที่จะซื้อ ณ สถานที่ตั้งทรัพย์สิน และถือว่าผู้ที่สนใจจะซื้อได้ทราบถึงสภาพทรัพย์นั้นโดยละเอียดครบถ้วนแล้วก่อนเสนอซื้อ

อาคารพาณิชย์

ภาคเหนือ

จังหวัด แม่ฮ่องสอน, นครสวรรค์, น่าน, พิจิตร

(PAMCO)

อาคารพาณิชย์ 3 ชั้น **รหัสทรัพย์ P00384**

จองคำ

เนื้อที่ 33.40 ตร.ว.

3, 13/1
ถนน นิเวศพิศาล
ตำบล จองคำ
อำเภอ เมือง
แม่ฮ่องสอน

ราคา 4,000,000. -

ราคาพิเศษ 2,821,000. -

(PAMCO)

อาคารพาณิชย์ 3 ชั้น **รหัสทรัพย์ P00230**

เมืองนครสวรรค์

เนื้อที่ 36.80 ตร.ว.

49/64
ถนน ไกรลาศ
ตำบล นครสวรรค์ตก
อำเภอ เมือง
นครสวรรค์

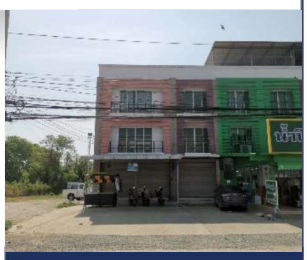

ราคา 4,900,000. -

ราคาพิเศษ 4,204,000. -

(PAMCO)

อาคารพาณิชย์ 2 ชั้น **รหัสทรัพย์ P00175**

ท่าวังผา

เนื้อที่ 18.20 ตร.ว.

502/3
ถนน ผาขวาง-ท่าวังผา
ตำบล ท่าวังผา
อำเภอ ท่าวังผา
น่าน

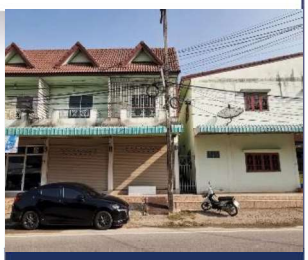

ราคา 1,980,000. -

ราคาพิเศษ 1,472,000. -

(PAMCO)

อาคารพาณิชย์ 2 ชั้น **รหัสทรัพย์ P00055**

ทุ่งช้าง

เนื้อที่ 47.00 ตร.ว.

228/9 หมู่ที่ 2
ถนน สายน่าน-ทุ่งช้าง
ตำบล ทุ่งช้าง
อำเภอ ทุ่งช้าง
น่าน

ราคา 2,115,000. -

ราคาพิเศษ 1,299,000. -

(PAMCO)

อาคารพาณิชย์ 2 ชั้น **รหัสทรัพย์ P00056**

ทุ่งช้าง

เนื้อที่ 25.00 ตร.ว.

228/8 หมู่ที่ 2
ถนน สายน่าน-ทุ่งช้าง
ตำบล ทุ่งช้าง
อำเภอ ทุ่งช้าง
น่าน

ราคา 2,115,000. -

ราคาพิเศษ 1,326,000. -

(PAMCO)

อาคารพาณิชย์ 2 ชั้น **รหัสทรัพย์ P00085**

สามง่าม

เนื้อที่ 48.00 ตร.ว.

48, 48/1 หมู่ที่ 13
ถนนกำแพงเพชร-พิจิตร
ตำบล สามง่าม
อำเภอ สามง่าม
พิจิตร

ราคา 4,320,000. -

ราคาพิเศษ 2,755,000. -

มหกรรมลดราคา NPA ปี 2568 | ระหว่างวันที่ 1 เมษายน - 30 มิถุนายน 2568

สอบถามรายละเอียดเพิ่มเติมได้ที่ การตลาดสินทรัพย์ ฝ่ายบริหารสินทรัพย์
08 0050 2341, 0 2242 3111 | Website : property.pamco.co.th

เงื่อนไข

1. ข้อมูล และรายละเอียดที่ปรากฏเป็นเพียงสื่อที่ใช้ในการโฆษณาประชาสัมพันธ์ทรัพย์สิน NPA ของธนาคาร และ PAMCO เท่านั้น
2. ขอสงวนสิทธิ์ในการเปลี่ยนแปลงราคา และรายละเอียดอื่น ๆ ของทรัพย์สิน NPA ที่ปรากฏในเอกสารนี้โดยไม่ต้องแจ้งให้ทราบล่วงหน้า และการซื้อขายทรัพย์สิน NPA จะต้องเป็นไปตามหลักเกณฑ์ และเงื่อนไขที่ธนาคาร และ PAMCO กำหนดเท่านั้น
3. ธนาคาร และ PAMCO ขายทรัพย์สิน NPA ตามสภาพที่เป็นอยู่ในปัจจุบัน ดังนั้น ผู้ซื้อต้องมีหน้าที่ตรวจสอบรายละเอียดเกี่ยวกับทรัพย์สิน NPA ที่จะซื้อ ณ สถานที่ตั้งทรัพย์สิน และถือว่าผู้ที่สนใจจะซื้อได้ทราบถึงสภาพทรัพย์นั้นโดยละเอียดครบถ้วนแล้วก่อนเสนอซื้อ

อาคารพาณิชย์

ภาคเหนือ

จังหวัด พิษณุโลก, ลำปาง, สุโขทัย, อุตรดิตถ์

(PAMCO)

อาคารพาณิชย์ 2.5 ชั้น **รหัสทรัพย์ P00020**

สมอแข

เนื้อที่ 19.20 ตร.ว.

138/28 หมู่ที่ 7
ถนน เลี่ยงเมืองพิษณุโลก
ตำบล สมอแข
อำเภอ เมือง
พิษณุโลก

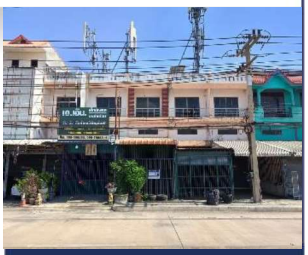

ราคา 3,150,000. -

ราคาพิเศษ 1,991,000. -

(PAMCO)

อาคารพาณิชย์ 2 ชั้น **รหัสทรัพย์ P00015**

พิชัย

เนื้อที่ 26.00 ตร.ว.

140/10
ถนน พหลโยธิน (1)
ตำบล พิชัย
อำเภอ เมือง
ลำปาง

ราคา 1,520,000. -

ราคาพิเศษ 1,053,000. -

(PAMCO)

อาคารพาณิชย์ 2.5 ชั้น **รหัสทรัพย์ P00082**

เมืองลำปาง

เนื้อที่ 43.00 ตร.ว.

563 หมู่ที่ 10
ถนน พหลโยธิน (1)
ตอนเนครสวรรค์-เชียงราย
ตำบล ชมพู อำเภอ เมือง
ลำปาง

ราคา 1,620,000. -

ราคาพิเศษ 1,202,000. -

(PAMCO)

อาคารพาณิชย์ 1 ชั้น **รหัสทรัพย์ P00073**

กงไกรลาศ

เนื้อที่ 22.00 ตร.ว.

78/6 หมู่ที่ 2
ถนน สิงหวัฒน์ (12)
ตำบล บ้านกร่าง
อำเภอ กงไกรลาศ
สุโขทัย

ราคา 1,170,000. -

ราคาพิเศษ 697,000. -

(PAMCO)

อาคารพาณิชย์ 2 ชั้น **รหัสทรัพย์ P00125**

ตรอน

เนื้อที่ 40.00 ตร.ว.

257, 258
ถนน บ้านแก่ง-ทองแสนขัน
ตำบล บ้านแก่ง
อำเภอ ตรอน
อุตรดิตถ์

ราคา 2,700,000. -

ราคาพิเศษ 1,948,000. -

(PAMCO)

อาคารพาณิชย์ 2 ชั้น **รหัสทรัพย์ P00605**

พิชัย

เนื้อที่ 52.00 ตร.ว.

82
ถนน สายพิชัย-บ้านโคน
ตำบล บ้านหม้อ
อำเภอ พิชัย
อุตรดิตถ์

ราคา 4,024,000. -

ราคาพิเศษ 3,392,000. -

มหกรรมลดราคา NPA ปี 2568 | ระหว่างวันที่ 1 เมษายน - 30 มิถุนายน 2568

สอบถามรายละเอียดเพิ่มเติมได้ที่ การตลาดสินทรัพย์ ฝ่ายบริหารสินทรัพย์
08 0050 2341, 0 2242 3111 | Website : property.pamco.co.th

เงื่อนไข

1. ข้อมูล และรายละเอียดที่ปรากฏเป็นเพียงสื่อที่ใช้ในการโฆษณาประชาสัมพันธ์ทรัพย์สิน NPA ของธนาคาร และ PAMCO เท่านั้น
2. ขอสงวนสิทธิ์ในการเปลี่ยนแปลงราคา และรายละเอียดอื่น ๆ ของทรัพย์สิน NPA ที่ปรากฏในเอกสารนี้โดยไม่ต้องแจ้งให้ทราบล่วงหน้า และการซื้อขายทรัพย์สิน NPA จะต้องเป็นไปตามหลักเกณฑ์ และเงื่อนไขที่ธนาคาร และ PAMCO กำหนดเท่านั้น
3. ธนาคาร และ PAMCO ขายทรัพย์สิน NPA ตามสภาพที่เป็นอยู่ในปัจจุบัน ดังนั้น ผู้ซื้อต้องมีหน้าที่ตรวจสอบรายละเอียดเกี่ยวกับทรัพย์สิน NPA ที่จะซื้อ ณ สถานที่ตั้งทรัพย์สิน และถือว่าผู้ที่สนใจจะซื้อได้ทราบถึงสภาพทรัพย์นั้นโดยละเอียดครบถ้วนแล้วก่อนเสนอซื้อ

(PAMCO)

อาคารพาณิชย์ 2 ชั้น	รหัสทรัพย์ P00140
ทัพทัน	
เนื้อที่ 16.00 ตร.ว.	
403/5 หมู่ที่ 1 ซอย ยมราช 10 ถนน ทัพทัน-ตลุกดู่ ตำบล ทัพทัน อำเภอ ทัพทัน อุทัยธานี	
ราคา 800,000. -	ราคาพิเศษ 610,000. -

(ttb)

สำนักงาน 3.5 ชั้น	รหัสทรัพย์ B12163
เมืองสุโขทัย	
เนื้อที่ 181.5 ตร.ว.	
236/10 หมู่ที่ 7 ถนน ตันติยารงค์ ตำบล ธานี อำเภอ เมือง สุโขทัย	
ราคา 12,550,000. -	ราคาพิเศษ 5,792,000. -

สอบถามรายละเอียดเพิ่มเติมได้ที่ การตลาดสินทรัพย์ ฝ่ายบริหารสินทรัพย์
08 0050 2341, 0 2242 3111 | Website : property.pamco.co.th

เงื่อนไข

1. ข้อมูล และรายละเอียดที่ปรากฏเป็นเพียงสื่อที่ใช้ในการโฆษณาประชาสัมพันธ์ทรัพย์สิน NPA ของธนาคาร และ PAMCO เท่านั้น
2. ขอสงวนสิทธิ์ในการเปลี่ยนแปลงราคา และรายละเอียดอื่น ๆ ของทรัพย์สิน NPA ที่ปรากฏในเอกสารนี้โดยไม่ต้องแจ้งให้ทราบล่วงหน้า และการซื้อขายทรัพย์สิน NPA จะต้องเป็นไปตามหลักเกณฑ์ และเงื่อนไขที่ธนาคาร และ PAMCO กำหนดเท่านั้น
3. ธนาคาร และ PAMCO ขายทรัพย์สิน NPA ตามสภาพที่เป็นอยู่ในปัจจุบัน ดังนั้น ผู้ซื้อต้องมีหน้าที่ตรวจสอบรายละเอียดเกี่ยวกับทรัพย์สิน NPA ที่จะซื้อ ณ สถานที่ตั้งทรัพย์สิน และถือว่าผู้ที่สนใจจะซื้อได้ทราบถึงสภาพทรัพย์นั้นโดยละเอียดครบถ้วนแล้วก่อนเสนอซื้อ

ทรัพย์ประเภท

อุตสาหกรรม (Industrial)

property.pamco.co.th

By NPA Management

โกดัง

ภาคเหนือ

จังหวัด เชียงราย, พิจิตร, พิษณุโลก, ลำพูน

(ttb)

โกดัง	รหัสทรัพย์ B11967
เมืองพาน	
เนื้อที่ 8-2-56.0 ไร่ พื้นที่ 3,702.50 ตร.ม. 405 หมู่ที่ 8 ถนน พหลโยธิน ตำบล เมืองพาน อำเภอ พาน เชียงราย	ราคาพิเศษ 17,965,000. -
ราคา 26,300,000. -	

(PAMCO)

โกดัง	รหัสทรัพย์ P00141
บางมูลนาก	
เนื้อที่ 248.0 ตร.ว. พื้นที่ 744.00 ตร.ม. 6/2 หมู่ที่ 8 ถนน บางมูลนาก-วังทอง ตำบล หอไกร อำเภอ บางมูลนาก พิจิตร	ราคาพิเศษ 2,237,000. -
ราคา 2,493,000. -	

(PAMCO)

โกดัง	รหัสทรัพย์ P00174
อรัญญิก	
เนื้อที่ 50.8 ตร.ว. พื้นที่ 186.27 ตร.ม. 12/9 ถนน ศรีถมอรัตน์ ตำบล อรัญญิก อำเภอ เมือง พิษณุโลก	ราคาพิเศษ 1,091,000. -
ราคา 1,379,000. -	

(ttb)

โกดัง	รหัสทรัพย์ B12488
เวียงหนองล่อง	
เนื้อที่ 2-1-47.0 ไร่ พื้นที่ 1,389.00 ตร.ม. 244 หมู่ที่ 1 ถนน ท่าลี่-ม่วงโตน ตำบล วังผาง อำเภอ เวียงหนองล่อง ลำพูน	ราคาพิเศษ 8,648,000. -
ราคา 9,889,000. -	

มหกรรมลดราคา NPA ปี 2568 | ระหว่างวันที่ 1 เมษายน - 30 มิถุนายน 2568

สอบถามรายละเอียดเพิ่มเติมได้ที่ การตลาดสินทรัพย์ ฝ่ายบริหารสินทรัพย์
08 0050 2341, 0 2242 3111 | Website : property.pamco.co.th

เงื่อนไข

1. ข้อมูล และรายละเอียดที่ปรากฏเป็นเพียงสื่อที่ใช้ในการโฆษณาประชาสัมพันธ์ทรัพย์สิน NPA ของธนาคาร และ PAMCO เท่านั้น
2. ขอสงวนสิทธิ์ในการเปลี่ยนแปลงราคา และรายละเอียดอื่น ๆ ของทรัพย์สิน NPA ที่ปรากฏในเอกสารนี้โดยไม่ต้องแจ้งให้ทราบล่วงหน้า และการซื้อขายทรัพย์สิน NPA จะต้องเป็นไปตามหลักเกณฑ์ และเงื่อนไขที่ธนาคาร และ PAMCO กำหนดเท่านั้น
3. ธนาคาร และ PAMCO ขายทรัพย์สิน NPA ตามสภาพที่เป็นอยู่ในปัจจุบัน ดังนั้น ผู้ซื้อต้องมีหน้าที่ตรวจสอบรายละเอียดเกี่ยวกับทรัพย์สิน NPA ที่จะซื้อ ณ สถานที่ตั้งทรัพย์สิน และถือว่าผู้ที่สนใจจะซื้อได้ทราบถึงสภาพทรัพย์นั้นโดยละเอียดครบถ้วนแล้วก่อนเสนอซื้อ

ทรัพย์ประเภท

ที่ดินเปล่า (Vacant land)

property.pamco.co.th

By NPA Management

ที่ดินเปล่า

ภาคเหนือ

จังหวัด เชียงใหม่, กำแพงเพชร, พิจิตร, อุตรดิตถ์

(PAMCO)

ที่ดินเปล่า	รหัสทรัพย์ P00617
ช้างคลาน	
เนื้อที่ 1-0-42.0 ไร่	
ถนน ช้างคลาน ตำบล ช้างคลาน อำเภอ เมือง เชียงใหม่	
ราคา 31,600,000. -	ราคาพิเศษ 28,965,000. -

(PAMCO)

ที่ดินเปล่า	รหัสทรัพย์ P00657
โครงการบ้านธารดง	
เนื้อที่ 337.0 ตร.ว.	
ถนน สายเชียงใหม่-ฮอด ตำบล บ้านแหวน อำเภอ หางดง เชียงใหม่	
ราคา 9,636,000. -	ราคาพิเศษ 8,532,000. -

(PAMCO)

ที่ดินเปล่า	รหัสทรัพย์ P00181
บึงสามัคคี	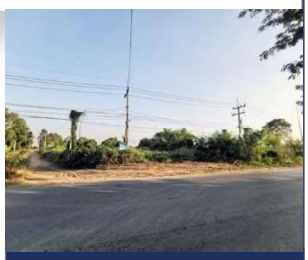
เนื้อที่ 353.6 ตร.ว.	
หมู่ที่ 7 ถนน สลกบาตร-บึงสามัคคี ตำบล ระหาน อำเภอ บึงสามัคคี กำแพงเพชร	
ราคา 1,910,000. -	ราคาพิเศษ 1,446,000. -

(ttb)

ที่ดินเปล่า	รหัสทรัพย์ B11988
ทับคล้อ	
เนื้อที่ 1-0-54.0 ไร่	
ซอย เทศบาล ซอย 8/5 และ 8/7 ถนน ตะพานหิน-เพชรบูรณ์ ตำบล ทับคล้อ อำเภอ ตะพานหิน พิจิตร	
ราคา 1,453,000. -	ราคาพิเศษ 985,000. -

(PAMCO)

ที่ดินเปล่า	รหัสทรัพย์ P00184
พิชัย	
เนื้อที่ 13-3-40.0 ไร่	
ซอย ร่วมใจ 1 ถนน แก้วดำริ ตำบล ท่าสัก อำเภอ พิชัย อุตรดิตถ์	
ราคา 3,989,000. -	ราคาพิเศษ 2,871,000. -

มหกรรมลดราคา NPA ปี 2568 | ระหว่างวันที่ 1 เมษายน - 30 มิถุนายน 2568

สอบถามรายละเอียดเพิ่มเติมได้ที่ การตลาดสินทรัพย์ ฝ่ายบริหารสินทรัพย์
08 0050 2341, 0 2242 3111 | Website : property.pamco.co.th

เงื่อนไข

1. ข้อมูล และรายละเอียดที่ปรากฏเป็นเพียงสื่อที่ใช้ในการโฆษณาประชาสัมพันธ์ทรัพย์สิน NPA ของธนาคาร และ PAMCO เท่านั้น
2. ขอสงวนสิทธิ์ในการเปลี่ยนแปลงราคา และรายละเอียดอื่น ๆ ของทรัพย์สิน NPA ที่ปรากฏในเอกสารนี้โดยไม่ต้องแจ้งให้ทราบล่วงหน้า และการซื้อขายทรัพย์สิน NPA จะต้องเป็นไปตามหลักเกณฑ์ และเงื่อนไขที่ธนาคาร และ PAMCO กำหนดเท่านั้น
3. ธนาคาร และ PAMCO ขายทรัพย์สิน NPA ตามสภาพที่เป็นอยู่ในปัจจุบัน ดังนั้น ผู้ซื้อต้องมีหน้าที่ตรวจสอบรายละเอียดเกี่ยวกับทรัพย์สิน NPA ที่จะซื้อ ณ สถานที่ตั้งทรัพย์สิน และถือว่าผู้ที่สนใจจะซื้อได้ทราบถึงสภาพทรัพย์นั้นโดยละเอียดครบถ้วนแล้วก่อนเสนอซื้อ

NPA Management
บริษัท บริหารสินทรัพย์พหลโยธิน จำกัด
Phahonyothin Asset Management Company Limited
(A member of TMBthanachart Bank)

3000 ถนนพหลโยธิน แขวงจอมพล เขตจตุจักร กรุงเทพฯ 10900
3000 Phahon Yothin Rd., Chom Phon, Chatuchak, Bangkok 10900

property.pamco.co.th
Sale Team : Tel 08 0050 2341, 0 2242 3111