

ค้นหาทรัพย์สินในทำเลที่ตรงใจ



🔍 ค้นหาทรัพย์สินที่ตรงใจคุณ

property.pamco.co.th

By NPA Management

PAMCO | **property**
A member of TMBThanachart Bank

ttb
Make **REAL** Change

ที่อยู่อาศัย

(Residential)

คอนโด / ห้องชุด

พื้นที่	คลองเตย, คลองสาน, คันทายาว, จตุจักร, จอมทอง	5-6
	ดินแดง, อนุบุรี, บางกะปิ, บางขุนเทียน, บางเขน, บางแค, บางซื่อ, บางนา, บางพลัด, บึงกุ่ม, ประเวศ	7-13
	ป้อมปราบศัตรูพ่าย, พญาไท, พระโขนง, ภาษีเจริญ, ยานนาวา, ราชเทวี, ราชบุรีบูรณะ	14-19
	ลาดกระบัง, วัฒนา, สวนหลวง, สะพานสูง	20
	สาทร, หลักสี่, ห้วยขวาง	21-22

บ้านเดี่ยว

พื้นที่	คันทายาว, ตลิ่งชัน, ทวีวัฒนา, ทุ่งครุ, บางกะปิ	23
	บางขุนเทียน, บางแค, บางซื่อ, ประเวศ	24
	พระโขนง, ภาษีเจริญ, อนุบุรี, ราชบุรีบูรณะ, ลาดกระบัง, สะพานสูง, สายไหม, หนองจอก	25-28

บ้านแฝด

พื้นที่	คลองสามวา, บางแค, หนองแขม	28
---------	---------------------------	----

ทาวน์เฮ้าส์ / ตึกแถว

พื้นที่	คลองสามวา	29
	คันทายาว, ดอนเมือง, ตลิ่งชัน, ทุ่งครุ, บางกะปิ, บางขุนเทียน, บางเขน	30-34
	บางแค, บางบอน, บึงกุ่ม, ประเวศ, ภาษีเจริญ, อนุบุรี, ราชบุรีบูรณะ	
	ลาดกระบัง, สวนหลวง, สายไหม, หนองแขม, หนองจอก, หลักสี่	35-37

พาณิชย์กรรม

(Commercial)

อาคารพาณิชย์ / โฮมออฟฟิศ

พื้นที่	ตลิ่งชัน, ทุ่งครุ, บางกะปิ, บางขุนเทียน, พญาไท, อนุบุรี, ราชบุรีบูรณะ, ลาดกระบัง, หนองแขม	39-41
---------	---	-------

สาขาปิดดำเนินการ

(Closed Branch)

พื้นที่	จตุจักร, ดุสิต, อนุบุรี, บางกะปิ	43
	บางขุนเทียน, บางพลัด, บึงกุ่ม, ประเวศ	44
	พระโขนง, ภาษีเจริญ, ราชบุรีบูรณะ, สวนหลวง, ห้วยขวาง	45



ค้นหาทรัพย์สินในทำเลที่ตรงใจ

กรุงเทพฯ

ทรัพย์สินประเภท

ที่อยู่อาศัย (Residential)



property.pamco.co.th

By NPA Management

คอนโด/ห้องชุด

📍 กรุงเทพฯ - คลองเตย, คลองสาน, คันนายาว

คอนโด แอสปาย พระราม 4



รหัสทรัพย์ P00351



พื้นที่ 28.42 ตร.ม.

(PAMCO)

4288/510 ชั้น 23 อาคาร A ถนน คล้อยน้ำไท
แขวง พระโขนง เขต คลองเตย

คอนโด เดอะซิด มูซี่ คลองเตย



รหัสทรัพย์ P00638



พื้นที่ 48.15 ตร.ม.

(PAMCO)

119/28 ชั้น 2 ซอย ท่านหญิงพวงรัตน์ประไพ
ถนน สุขุมวิท แขวง คลองตัน เขต คลองเตย

คอนโด เดอะลุมพินี 24 คลองเตย



รหัสทรัพย์ P00690



พื้นที่ 54.27 ตร.ม.

(PAMCO)

120/271 ชั้น 26 อาคารเลขที่ เอ ซอย สุขุมวิท 24
ถนน สุขุมวิท แขวง คลองตัน เขต คลองเตย

คอนโด เออบาโน่ แอปโซลูท สาทร-ตากสิน



รหัสทรัพย์ B13017



พื้นที่ 30 ตร.ม.

(ttb)

345/395 ชั้นที่ 28 ซอย เจริญนคร 14/2
ถนน เจริญนคร แขวง คลองตันโทร เขต คลองสาน

คอนโด ลุมพินี คอนโดทาวน์ รามอินทรา



รหัสทรัพย์ B12490



พื้นที่ 44.56 ตร.ม.

(ttb)

99/381, 99/382 ชั้น 14 อาคารดี ถนน รามอินทรา
แขวง คันนายาว เขต คันนายาว

คอนโด นิช ไอดี เสรีไทย-วงแหวน

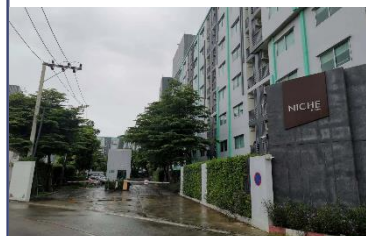

รหัสทรัพย์ B13248



พื้นที่ 27.78 ตร.ม.

(ttb)

219/149 อาคารดี ชั้น 7 ซอย เสรีไทย 81/2
ถนน เสรีไทย แขวง คันนายาว เขต คันนายาว

ข้อมูล ณ วันที่ 29 กุมภาพันธ์ 2567

สอบถามรายละเอียดเพิ่มเติมได้ที่ การตลาดสินทรัพย์ ฝ่ายบริหารสินทรัพย์

08 0050 2341, 0 2242 3111 | Website : property.pamco.co.th

เงื่อนไข

1. ข้อมูลและรายละเอียดที่ปรากฏเป็นเพียงสื่อที่ใช้ในการโฆษณาประชาสัมพันธ์ทรัพย์สิน NPA ของธนาคาร และ PAMCO เท่านั้น
2. ขอสงวนสิทธิ์ในการเปลี่ยนแปลงราคาและรายละเอียดอื่น ๆ ของทรัพย์สิน NPA ที่ปรากฏในโบรชัวร์นี้โดยไม่ต้องแจ้งให้ทราบล่วงหน้า และ การซื้อขายทรัพย์สิน NPA จะต้องเป็นไปตามหลักเกณฑ์และเงื่อนไขที่ธนาคาร และ PAMCO กำหนดเท่านั้น
3. ธนาคารและ PAMCO ขายทรัพย์สิน NPA ตามสภาพที่เป็นอยู่ในปัจจุบัน ดังนั้น ผู้ซื้อต้องมีหน้าที่ตรวจสอบรายละเอียดเกี่ยวกับทรัพย์สิน NPA ที่จะซื้อ ณ สถานที่ตั้งทรัพย์สิน และถือว่าผู้ที่สนใจจะซื้อได้ทราบถึงสภาพทรัพย์สินนั้นโดยละเอียดครบถ้วนแล้วก่อนเสนอซื้อ

คอนโด / ห้องชุด

📍 กรุงเทพฯ - คันทายาว, จตุจักร, จอมทอง

คอนโด เดอะนิช ไอดี เสรีไทย เฟส 1



รหัสทรัพย์ B13210



พื้นที่ 28 ตร.ม.

(ttb)

211/213 อาคารเลขที่ B ชั้น 8 ซอย เสรีไทย 81/2 ถนน เสรีไทย แขวง คันทายาว เขต คันทายาว

คอนโด เดอะนิช ไอดี เสรีไทย เฟส 1



รหัสทรัพย์ B13276



พื้นที่ 28.24 ตร.ม.

(ttb)

211/53 ชั้น 3 ซอย เสรีไทย 81 ถนน เสรีไทย แขวง คันทายาว เขต คันทายาว

คอนโด เอเบิลส์ คอนโด ลาดพร้าว 27



รหัสทรัพย์ P00232



พื้นที่ 44.97 ตร.ม.

(PAMCO)

6/17 ชั้น 3 ซอย ลาดพร้าว 27 ถนน ลาดพร้าว แขวง จันทรเกษม เขต จตุจักร

คอนโด ชาโตว์ อินทาวน์ วิภาวดี 30-1



รหัสทรัพย์ B13209



พื้นที่ 28.71 ตร.ม.

(ttb)

17/59 อาคารเลขที่ 17 ชั้น 7 ซอย วิภาวดี 30 ถนน วิภาวดี แขวง จตุจักร เขต จตุจักร

คอนโด ยู ดีไลฟ์ รัชวิภา



รหัสทรัพย์ P00681



พื้นที่ 30.50 ตร.ม.

(PAMCO)

ห้องชุดเลขที่ 888/843 ชั้นที่ 23 ถนน วิภาวดีรังสิต แขวง ลาดยาว เขต จตุจักร

คอนโด เดอะคีย์ สาทร ราชพฤกษ์



รหัสทรัพย์ P00465



พื้นที่ 30.63 ตร.ม.

(PAMCO)

33/476 อาคารเอ ชั้น 16 ถนน ราชพฤกษ์ แขวง บางค้อ เขต จอมทอง

ข้อมูล ณ วันที่ 29 กุมภาพันธ์ 2567

สอบถามรายละเอียดเพิ่มเติมได้ที่ การตลาดสินทรัพย์ ฝ่ายบริหารสินทรัพย์
08 0050 2341, 0 2242 3111 | Website : property.pamco.co.th

เงื่อนไข

- ข้อมูลและรายละเอียดที่ปรากฏเป็นเพียงสื่อที่ใช้ในการโฆษณาประชาสัมพันธ์ทรัพย์สิน NPA ของธนาคาร และ PAMCO เท่านั้น
- ขอสงวนสิทธิ์ในการเปลี่ยนแปลงราคาและรายละเอียดอื่น ๆ ของทรัพย์สิน NPA ที่ปรากฏในโบรชัวร์นี้โดยไม่ต้องแจ้งให้ทราบล่วงหน้า และการซื้อขายทรัพย์สิน NPA จะต้องเป็นไปตามหลักเกณฑ์และเงื่อนไขที่ธนาคาร และ PAMCO กำหนดเท่านั้น
- ธนาคารและ PAMCO ขายทรัพย์สิน NPA ตามสภาพที่เป็นอยู่ในปัจจุบัน ดังนั้น ผู้ซื้อต้องมีหน้าที่ตรวจสอบรายละเอียดเกี่ยวกับทรัพย์สิน NPA ที่จะซื้อ ณ สถานที่ตั้งทรัพย์สิน และถือว่าผู้ที่สนใจจะซื้อได้ทราบถึงสภาพทรัพย์สินนั้นโดยละเอียดครบถ้วนแล้วก่อนเสนอซื้อ

คอนโด / ห้องชุด

📍 กรุงเทพฯ - ดินแดง, รมบุรี, บางกะปิ

คอนโด เมโทร สกาย รัชดา



รหัสทรัพย์ C10102



พื้นที่ 26.72 ตร.ม.

(ttb)

453/43 ชั้น 3 อาคาร C ถนน รัชดาภิเษก
แขวง ดินแดง เขต ดินแดง

คอนโด ไอดีโอ สาทร ท่าพระ



รหัสทรัพย์ C10106



พื้นที่ 21.75 ตร.ม.

(ttb)

221/1181 ชั้น 28 ถนน ราชพฤกษ์
แขวง นุคคโหล เขต รมบุรี

คอนโด โมทีฟ รมบุรี



รหัสทรัพย์ B13183



พื้นที่ 47.82 ตร.ม.

(ttb)

219/168 ชั้น 14 อาคารเอ ถนน เพชรเกษม
แขวง บางยี่เรือ เขต รมบุรี

คอนโด เดอะนิชซีที ลาดพร้าว 130



รหัสทรัพย์ P00500



พื้นที่ 28.27 ตร.ม.

(PAMCO)

462/19 อาคารบี ซอย ลาดพร้าว 130
ถนน ลาดพร้าว แขวง คลองจั่น เขต บางกะปิ

คอนโด 101 แมนชั่น ลาดพร้าว 101



รหัสทรัพย์ C10125



พื้นที่ 33.56 ตร.ม.

(ttb)

1638/90 ชั้น 4 อาคาร A ถนน ลาดพร้าว ซอย 101 แยก 38
(สันติสุข) แขวง คลองจั่น เขต บางกะปิ

คอนโด เจ.ดับบลิว.บูเลอวาร์ด บางกะปิ



รหัสทรัพย์ P00360



พื้นที่ 58.03 ตร.ม.

(PAMCO)

402/40 ชั้น 3 ถนน ศรีวิภา แขวง วังทองหลาง
เขต บางกะปิ

ข้อมูล ณ วันที่ 29 กุมภาพันธ์ 2567

สอบถามรายละเอียดเพิ่มเติมได้ที่ การตลาดสินทรัพย์ ฝ่ายบริหารสินทรัพย์
08 0050 2341, 0 2242 3111 | Website : property.pamco.co.th

เงื่อนไข

- ข้อมูลและรายละเอียดที่ปรากฏเป็นเพียงสื่อที่ใช้ในการโฆษณาประชาสัมพันธ์ทรัพย์สิน NPA ของธนาคาร และ PAMCO เท่านั้น
- ขอสงวนสิทธิ์ในการเปลี่ยนแปลงราคาและรายละเอียดอื่น ๆ ของทรัพย์สิน NPA ที่ปรากฏในโบรชัวร์โดยไม่ต้องแจ้งให้ทราบล่วงหน้า และ การซื้อขายทรัพย์สิน NPA จะต้องเป็นไปตามหลักเกณฑ์และเงื่อนไขที่ธนาคาร และ PAMCO กำหนดเท่านั้น
- ธนาคารและ PAMCO ขายทรัพย์สิน NPA ตามสภาพที่เป็นอยู่ในปัจจุบัน ดังนั้น ผู้ซื้อต้องมีหน้าที่ตรวจสอบรายละเอียดเกี่ยวกับทรัพย์สิน NPA ที่จะซื้อ ณ สถานที่ตั้งทรัพย์สิน และถือว่าผู้ที่สนใจจะซื้อได้ทราบถึงสภาพทรัพย์สินนั้นโดยละเอียดครบถ้วนแล้วก่อนเสนอซื้อ

คอนโด / ห้องชุด

📍 กรุงเทพฯ - บางกะปิ

คอนโด เทพลีลา คอนโดทาวน์



รหัสทรัพย์ B12100



พื้นที่ 24.3 ตร.ม.

(ttb)

477/18 ชั้น 2 อาคาร ซี ซอย พระยาประเสริฐ
ถนน อินทรากรณ์ แขวง วังทองหลาง เขต บางกะปิ

คอนโด ลิฟวิ่งเนสท์ รามคำแหง



รหัสทรัพย์ B12866



พื้นที่ 25.12 ตร.ม.

(ttb)

845/135 อาคารเลขที่เอ ชั้น 8 ถนน รามคำแหง
แขวง ห้วยหมาก เขต บางกะปิ

คอนโด เดอะ คิวบ์ รามคำแหง 89/2



รหัสทรัพย์ B13168



พื้นที่ 28.23 ตร.ม.

(ttb)

ห้องชุดเลขที่ 9/5 ชั้น 1 ซอย รามคำแหง89/2
ถนน รามคำแหง แขวง ห้วยหมาก เขต บางกะปิ

คอนโด อัสสกายจันเพลส ลาดพร้าว



รหัสทรัพย์ P00623



เนื้อที่ 31.49 ตร.ว.

(PAMCO)

2/40 อาคารเลขที่ 1 ชั้น 3 ถนน ลาดพร้าว
แขวง วังทองหลาง เขต บางกะปิ

คอนโด เดอะนิชซีที ลาดพร้าว 130



รหัสทรัพย์ P00653



พื้นที่ 54.53 ตร.ม.

(PAMCO)

462/143 ชั้น 8 ซอย ลาดพร้าว130
ถนน ลาดพร้าว แขวง คลองจั่น เขต บางกะปิ

ข้อมูล ณ วันที่ 29 กุมภาพันธ์ 2567

สอบถามรายละเอียดเพิ่มเติมได้ที่ การตลาดสินทรัพย์ ฝ่ายบริหารสินทรัพย์
08 0050 2341, 0 2242 3111 | Website : property.pamco.co.th

เงื่อนไข

- ข้อมูลและรายละเอียดที่ปรากฏเป็นเพียงสื่อที่ใช้ในการโฆษณาประชาสัมพันธ์ทรัพย์สิน NPA ของธนาคาร และ PAMCO เท่านั้น
- ขอสงวนสิทธิ์ในการเปลี่ยนแปลงราคาและรายละเอียดอื่น ๆ ของทรัพย์สิน NPA ที่ปรากฏในโบรชัวร์นี้โดยไม่ต้องแจ้งให้ทราบล่วงหน้า และ การซื้อขายทรัพย์สิน NPA จะต้องเป็นไปตามหลักเกณฑ์และเงื่อนไขที่ธนาคาร และ PAMCO กำหนดเท่านั้น
- ธนาคารและ PAMCO ขายทรัพย์สิน NPA ตามสภาพที่เป็นอยู่ในปัจจุบัน ดังนั้น ผู้ซื้อต้องมีหน้าที่ตรวจสอบรายละเอียดเกี่ยวกับทรัพย์สิน NPA ที่จะซื้อ ณ สถานที่ตั้งทรัพย์สิน และถือว่าผู้ที่สนใจจะซื้อได้ทราบถึงสภาพทรัพย์สินนั้นโดยละเอียดครบถ้วนแล้วก่อนเสนอซื้อ

คอนโด/ห้องชุด

📍 กรุงเทพฯ - บางกะปิ, บางขุนเทียน, บางเขน

คอนโด แบงค์คอก ฮอไรซอน รามคำแหง



รหัสทรัพย์ P00692



พื้นที่ 31.14 ตร.ม.

(PAMCO)

788/283 ชั้น 21 ถนน รามคำแหง
แขวง หัวหมาก เขต บางกะปิ

คอนโด สمارทคอนโด พระราม 2 บางขุนเทียน 16



รหัสทรัพย์ B12648



พื้นที่ 28.5 ตร.ม.

(ttb)

16/129 ชั้น 5 อาคาร E ซอย บางขุนเทียน 16
ถนน บางขุนเทียน แขวง แสมดำ เขต บางขุนเทียน

คอนโด นอตติงฮิลล์ พลพ - เกษตร



รหัสทรัพย์ B13102



พื้นที่ 52.77 ตร.ม.

(ttb)

1/65 ชั้นที่ 4 ถนน พหลโยธิน
แขวง อนุสาวรีย์ เขต บางเขน

คอนโด นอตติงฮิลล์ พหลโยธิน-เกษตร



รหัสทรัพย์ B13052



พื้นที่ 53.47 ตร.ม.

(ttb)

1/140 ชั้นที่ 7 ถนน พหลโยธิน
แขวง อนุสาวรีย์ เขต บางเขน

คอนโด วนาภิรมย์ เพลส ลาดพร้าว 15



รหัสทรัพย์ P00059



พื้นที่ 149.42 ตร.ม.

(PAMCO)

42/1, 42/2, 42/3 ชั้น 2 ซอย ลาดพร้าว 15 แยก 9
ถนน ลาดพร้าว แขวง ลาดยาว (บางซื่อฝั่งเหนือ) เขต บางเขน

คอนโด วนาภิรมย์ เพลส ลาดพร้าว 15



รหัสทรัพย์ P00060



พื้นที่ 153.05 ตร.ม.

(PAMCO)

42/4, 42/5, 42/6 ชั้น 2 ซอย ลาดพร้าว 15 แยก 9
ถนน ลาดพร้าว แขวง ลาดยาว (บางซื่อฝั่งเหนือ) เขต บางเขน

ข้อมูล ณ วันที่ 29 กุมภาพันธ์ 2567

สอบถามรายละเอียดเพิ่มเติมได้ที่ การตลาดสินทรัพย์ ฝ่ายบริหารสินทรัพย์

08 0050 2341, 0 2242 3111 | Website : property.pamco.co.th

เงื่อนไข

1. ข้อมูลและรายละเอียดที่ปรากฏเป็นเพียงสื่อที่ใช้ในการโฆษณาประชาสัมพันธ์ทรัพย์สิน NPA ของธนาคาร และ PAMCO เท่านั้น
2. ขอสงวนสิทธิ์ในการเปลี่ยนแปลงราคาและรายละเอียดอื่น ๆ ของทรัพย์สิน NPA ที่ปรากฏในโบรชัวร์นี้โดยไม่ต้องแจ้งให้ทราบล่วงหน้า และ การซื้อขายทรัพย์สิน NPA จะต้องเป็นไปตามหลักเกณฑ์และเงื่อนไขที่ธนาคาร และ PAMCO กำหนดเท่านั้น
3. ธนาคารและ PAMCO ขายทรัพย์สิน NPA ตามสภาพที่เป็นอยู่ในปัจจุบัน ดังนั้น ผู้ซื้อต้องมีหน้าที่ตรวจสอบรายละเอียดเกี่ยวกับทรัพย์สิน NPA ที่จะซื้อ ณ สถานที่ตั้งทรัพย์สิน และถือว่าผู้ที่สนใจจะซื้อได้ทราบถึงสภาพทรัพย์สินนั้นโดยละเอียดครบถ้วนแล้วก่อนเสนอซื้อ

คอนโด/ห้องชุด

📍 กรุงเทพฯ - บางเขน, บางแค, บางซื่อ

คอนโด เอชทู สตีล คอนโดมิเนียม รามอินทรา



รหัสทรัพย์ P00636



พื้นที่ 22.91 ตร.ม.

(PAMCO)

9/59 ชั้น 7 ซอย รามอินทรา 21
ถนน รามอินทรา แขวง อนุสาวรีย์ เขต บางเขน

คอนโด ฟิวส์ เซนเซ่ บางแค พุทรมณฑล



รหัสทรัพย์ B13069



พื้นที่ 30.63 ตร.ม.

(ttb)

142/383 ชั้น13 ถนน พุทรมณฑลสาย 2
แขวง บางแค เขต บางแค

คอนโด เดอะนิช ไอดี บางแค เฟส 1



รหัสทรัพย์ B13070



พื้นที่ 27.76 ตร.ม.

(ttb)

862/194 ชั้น8 อาคารเอ
ถนน เทอดไท แขวง บางแค เขต บางแค

คอนโด ลุมพินี คอนโดทาวน์ บางแค



รหัสทรัพย์ P00583



พื้นที่ 26.31 ตร.ม.

(PAMCO)

99/83 ชั้นล่าง อาคารเลขที่บี
ถนน บางแค แขวง บางแค เขต บางแค

คอนโด เดอะนิช ไอดี บางแค



รหัสทรัพย์ P00659



พื้นที่ 28.01 ตร.ม.

(PAMCO)

864/110 ชั้น 5 อาคารบี
ถนน เทอดไท แขวง บางแค เขต บางแค

คอนโด แมโทรสกาย ประชาชื่น



รหัสทรัพย์ B13170



พื้นที่ 29.06 ตร.ม.

(ttb)

ห้องชุดเลขที่ 769/123
ถนน ประชาชื่น แขวง วงศ์สว่าง เขต บางซื่อ

ข้อมูล ณ วันที่ 29 กุมภาพันธ์ 2567

สอบถามรายละเอียดเพิ่มเติมได้ที่ การตลาดสินทรัพย์ ฝ่ายบริหารสินทรัพย์

08 0050 2341, 0 2242 3111 | Website : property.pamco.co.th

เงื่อนไข

1. ข้อมูลและรายละเอียดที่ปรากฏเป็นเพียงสื่อที่ใช้ในการโฆษณาประชาสัมพันธ์ทรัพย์สิน NPA ของธนาคาร และ PAMCO เท่านั้น
2. ขอสงวนสิทธิ์ในการเปลี่ยนแปลงราคาและรายละเอียดอื่น ๆ ของทรัพย์สิน NPA ที่ปรากฏในโบรชัวร์นี้โดยไม่ต้องแจ้งให้ทราบล่วงหน้า และ การซื้อขายทรัพย์สิน NPA จะต้องเป็นไปตามหลักเกณฑ์และเงื่อนไขที่ธนาคาร และ PAMCO กำหนดเท่านั้น
3. ธนาคารและ PAMCO ขายทรัพย์สิน NPA ตามสภาพที่เป็นอยู่ในปัจจุบัน ดังนั้น ผู้ซื้อต้องมีหน้าที่ตรวจสอบรายละเอียดเกี่ยวกับทรัพย์สิน NPA ที่จะซื้อ ณ สถานที่ตั้งทรัพย์สิน และถือว่าผู้ที่สนใจจะซื้อได้ทราบถึงสภาพทรัพย์สินนั้นโดยละเอียดครบถ้วนแล้วก่อนเสนอซื้อ

คอนโด/ห้องชุด

📍 กรุงเทพฯ - บางซื่อ, บางนา

คอนโด ยูดีเวิลด์ 2 @ บางซื่อ สเตชั่น



รหัสทรัพย์ P00280



พื้นที่ 54.09 ตร.ม.

(PAMCO)

695/562, 695/563 ชั้น 26

ถนน ประชาชื่น แขวง บางซื่อ เขต บางซื่อ

คอนโด ไอดีโอ โมบี วงศ์สว่าง-อินเตอร์เซ็นทรัล



รหัสทรัพย์ P00333



พื้นที่ 24.63 ตร.ม.

(PAMCO)

789/34 ชั้น 7 ถนน กรุงเทพ-นนทบุรี

แขวง วงศ์สว่าง เขต บางซื่อ

คอนโด ไอคอนโด สุขุมวิท 103



รหัสทรัพย์ P00358



พื้นที่ 48.99 ตร.ม.

(PAMCO)

6/93 ชั้น 4 อาคาร D ถนน อุดมสุข ซอย 58

แขวง บางนา เขต บางนา

คอนโด เดอะนิช โมโน บางนา



รหัสทรัพย์ P00362



พื้นที่ 33.61 ตร.ม.

(PAMCO)

1462/116 ชั้น 7 อาคาร D ถนน บางนา-ตราด

แขวง บางนา เขต บางนา

คอนโด ไอคอนโด สุขุมวิท 105-2



รหัสทรัพย์ P00367



พื้นที่ 31.07 ตร.ม.

(PAMCO)

833/38 ชั้น 2 ซอย สุขุมวิท 105

ถนน ลาดพร้าว แขวง บางนา เขต บางนา

คอนโด ไอคอนโด สุขุมวิท 105-3



รหัสทรัพย์ B13222



พื้นที่ 33.02 ตร.ม.

(ttb)

ห้องชุดเลขที่ 837/79 ถนน สุขุมวิท 105

แขวง บางนา เขต บางนา

ข้อมูล ณ วันที่ 29 กุมภาพันธ์ 2567

สอบถามรายละเอียดเพิ่มเติมได้ที่ การตลาดสินทรัพย์ ฝ่ายบริหารสินทรัพย์

08 0050 2341, 0 2242 3111 | Website : property.pamco.co.th

เงื่อนไข

- ข้อมูลและรายละเอียดที่ปรากฏเป็นเพียงสื่อที่ใช้ในการโฆษณาประชาสัมพันธ์ทรัพย์สิน NPA ของธนาคาร และ PAMCO เท่านั้น
- ขอสงวนสิทธิ์ในการเปลี่ยนแปลงราคาและรายละเอียดอื่น ๆ ของทรัพย์สิน NPA ที่ปรากฏในโบรชัวร์นี้โดยไม่ต้องแจ้งให้ทราบล่วงหน้า และการซื้อขายทรัพย์สิน NPA จะต้องเป็นไปตามหลักเกณฑ์และเงื่อนไขที่ธนาคาร และ PAMCO กำหนดเท่านั้น
- ธนาคารและ PAMCO ขายทรัพย์สิน NPA ตามสภาพที่เป็นอยู่ในปัจจุบัน ดังนั้น ผู้ซื้อต้องมีหน้าที่ตรวจสอบรายละเอียดเกี่ยวกับทรัพย์สิน NPA ที่จะซื้อ ณ สถานที่ตั้งทรัพย์สิน และถือว่าผู้ซื้อได้ทราบถึงสภาพทรัพย์สินนั้นโดยละเอียดครบถ้วนแล้วก่อนเสนอซื้อ

คอนโด/ห้องชุด

📍 กรุงเทพฯ - บางนา, บางพลัด

คอนโด เดอะโคสท์ อาคารบี บางนา



รหัสทรัพย์ B13289



พื้นที่ 35.22 ตร.ม.

(ttb)

444/83 ชั้น 10 ถนน สุขุมวิท
แขวง บางนา เขต บางนา

คอนโด ไอดีโอ โมบี สุขุมวิท อีส์เกต



รหัสทรัพย์ P00306



พื้นที่ 30.39 ตร.ม.

(PAMCO)

4371/614 ชั้น 20 ถนน สุขุมวิท
แขวง บางนา เขต บางนา

คอนโด ไอคอนโด สุขุมวิท 105-1



รหัสทรัพย์ P00314



พื้นที่ 31.07 ตร.ม.

(PAMCO)

827/132 ชั้น 5 อาคาร เอ5 ซอย สุขุมวิท 105 (ลาซาล 55)
ถนน สุขุมวิท แขวง บางนา เขต บางนา

คอนโด เดอะนิช โมโน บางนา



รหัสทรัพย์ P00693



พื้นที่ 41.39 ตร.ม.

(PAMCO)

1460/54 ชั้น 4 อาคาร ซี ถนน เทพรัตน (ก.34)
แขวง บางนา เขต บางนา

คอนโด ลุมพินีเพลส พระราม 8



รหัสทรัพย์ P00196



พื้นที่ 35.06 ตร.ม.

(PAMCO)

3/556 ชั้น 13 อาคารบี ถนน อรุณอมรินทร์
แขวง บางยี่ขัน เขต บางพลัด

คอนโด ลุมพินีเพลส พระราม 8



รหัสทรัพย์ P00197



พื้นที่ 35.32 ตร.ม.

(PAMCO)

3/557 ชั้น 13 อาคารบี ถนน อรุณอมรินทร์
แขวง บางยี่ขัน เขต บางพลัด

ข้อมูล ณ วันที่ 29 กุมภาพันธ์ 2567

สอบถามรายละเอียดเพิ่มเติมได้ที่ การตลาดสินทรัพย์ ฝ่ายบริหารสินทรัพย์
08 0050 2341, 0 2242 3111 | Website : property.pamco.co.th

เงื่อนไข

- ข้อมูลและรายละเอียดที่ปรากฏเป็นเพียงสื่อที่ใช้ในการโฆษณาประชาสัมพันธ์ทรัพย์สิน NPA ของธนาคาร และ PAMCO เท่านั้น
- ขอสงวนสิทธิ์ในการเปลี่ยนแปลงราคาและรายละเอียดอื่น ๆ ของทรัพย์สิน NPA ที่ปรากฏในโบรชัวร์นี้โดยไม่ต้องแจ้งให้ทราบล่วงหน้า และ การซื้อขายทรัพย์สิน NPA จะต้องเป็นไปตามหลักเกณฑ์และเงื่อนไขที่ธนาคาร และ PAMCO กำหนดเท่านั้น
- ธนาคารและ PAMCO ขายทรัพย์สิน NPA ตามสภาพที่เป็นอยู่ในปัจจุบัน ดังนั้น ผู้ซื้อต้องมีหน้าที่ตรวจสอบรายละเอียดเกี่ยวกับทรัพย์สิน NPA ที่จะซื้อ ณ สถานที่ตั้งทรัพย์สิน และถือว่าผู้ที่สนใจจะซื้อได้ทราบถึงสภาพทรัพย์สินนั้นโดยละเอียดครบถ้วนแล้วก่อนเสนอซื้อ

คอนโด/ห้องชุด

📍 กรุงเทพฯ - บางพลัด, บึงกุ่ม, ประเวศ

คอนโด ชาโตว์ อินทาวน์ พระราม 8



รหัสทรัพย์ P00661



พื้นที่ 31.10 ตร.ม.

(PAMCO)

1575/293 ชั้น 8 ถนน อรุณอมรินทร์
แขวง บางยี่ขัน เขต บางพลัด

คอนโด ลุมพินีพาร์ค นวมินทร์-ศรีบูรพา



รหัสทรัพย์ P00600



พื้นที่ 23.32 ตร.ม.

(PAMCO)

452/38 ชั้นที่ 3 อาคาร เอ 2
ถนน นวมินทร์ แขวง คลองกุ่ม เขต บึงกุ่ม

คอนโด อีลิเมนต์ ศรีนครินทร์ 3



รหัสทรัพย์ C10110



พื้นที่ 44.49 ตร.ม.

(ttb)

96/99 ชั้น 5 อาคาร B4 ซอย สุภาพงษ์ 3 แยก 4
ถนน ศรีนครินทร์ แขวง หนองบอน เขต ประเวศ

คอนโด เดอะเนายน์ เพลส ศรีนครินทร์



รหัสทรัพย์ P00276



พื้นที่ 63.74 ตร.ม.

(PAMCO)

98/258 ชั้นที่ 6 อาคาร B ซอย เจริญสุข
ถนน ศรีนครินทร์ แขวง หนองบอน เขต ประเวศ

คอนโด ลุมพินีวิลล์ อ่อนนุช-พัฒนาการ



รหัสทรัพย์ P00323



พื้นที่ 22.66 ตร.ม.

(PAMCO)

1/30 อาคารเลขที่ เอ ชั้น 2 ซอย อ่อนนุช 55-1
ถนน อ่อนนุช แขวง ประเวศ เขต ประเวศ

คอนโด ศุภาลัยพาร์ค ศรีนครินทร์



รหัสทรัพย์ P00613



พื้นที่ 43.6 ตร.ม.

(PAMCO)

688/70 ชั้น 1 ถนน ศรีนครินทร์
แขวง หนองบอน เขต ประเวศ

ข้อมูล ณ วันที่ 29 กุมภาพันธ์ 2567

สอบถามรายละเอียดเพิ่มเติมได้ที่ การตลาดสินทรัพย์ ฝ่ายบริหารสินทรัพย์

08 0050 2341, 0 2242 3111 | Website : property.pamco.co.th

เงื่อนไข

1. ข้อมูลและรายละเอียดที่ปรากฏเป็นเพียงสื่อที่ใช้ในการโฆษณาประชาสัมพันธ์ทรัพย์สิน NPA ของธนาคาร และ PAMCO เท่านั้น
2. ขอสงวนสิทธิ์ในการเปลี่ยนแปลงราคาและรายละเอียดอื่น ๆ ของทรัพย์สิน NPA ที่ปรากฏในโบชัวร์นี้โดยไม่ต้องแจ้งให้ทราบล่วงหน้า และ การซื้อขายทรัพย์สิน NPA จะต้องเป็นไปตามหลักเกณฑ์และเงื่อนไขที่ธนาคาร และ PAMCO กำหนดเท่านั้น
3. ธนาคารและ PAMCO ขายทรัพย์สิน NPA ตามสภาพที่เป็นอยู่ในปัจจุบัน ดังนั้น ผู้ซื้อต้องมีหน้าที่ตรวจสอบรายละเอียดเกี่ยวกับทรัพย์สิน NPA ที่จะซื้อ ณ สถานที่ตั้งทรัพย์สิน และถือว่าผู้ที่สนใจจะซื้อได้ทราบถึงสภาพทรัพย์สินนั้นโดยละเอียดครบถ้วนแล้วก่อนเสนอซื้อ

คอนโด/ห้องชุด

📍 กรุงเทพฯ - ป้อมปราบศัตรูพ่าย, พญาไท, พระโขนง

คอนโด โบบีเทาวเวอร์ อาคาร 1



รหัสทรัพย์ B12177



พื้นที่ 19.96 ตร.ม.

(ttb)

488/288 ถนน ดำรงรัถย์ แขวง คลองมหานาค
เขต ป้อมปราบศัตรูพ่าย

คอนโด เมโทร ลักซ์ พหลโยธิน



รหัสทรัพย์ B13159



พื้นที่ 27.33 ตร.ม.

(ttb)

12/100 ชั้นที่ 5 ซอย อินทามระ 14
ถนน สุทธิสารวิจิตร แขวง สามเสนใน เขต พญาไท

คอนโด สุพิตรา ดอนโดเทอ อุดมสุข 30



รหัสทรัพย์ B12322



พื้นที่ 34.22 ตร.ม.

(ttb)

330/104 ชั้น 10 ซอย อุดมสุข 30 ถนน อุดมสุข
(ซอยสุขุมวิท 103) แขวง บางนา เขต พระโขนง

คอนโด สุพิตรา ดอนโดเทอ อุดมสุข 30



รหัสทรัพย์ B12463



พื้นที่ 35.96 ตร.ม.

(ttb)

330/105 ชั้น 10 ซอย อุดมสุข 30 ถนน อุดมสุข
(ซอยสุขุมวิท 103) แขวง บางนา เขต พระโขนง

คอนโด ดี เอ็กซ์เซล ไฮบริด บางนา

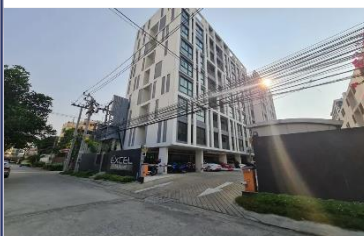

รหัสทรัพย์ B13131



พื้นที่ 26.94 ตร.ม.

(ttb)

20/58 ซอย สุขุมวิท 105 ถนน สุขุมวิท
แขวง บางนา เขต พระโขนง

คอนโด เอลลิโอ เดล เรย์ สุขุมวิท 64



รหัสทรัพย์ P00545



พื้นที่ 24.22 ตร.ม.

(PAMCO)

95/1131 ชั้น 6 อาคาร F ซอย สุขุมวิท 64
ถนน สุขุมวิท แขวง บางจาก เขต พระโขนง

ข้อมูล ณ วันที่ 29 กุมภาพันธ์ 2567

สอบถามรายละเอียดเพิ่มเติมได้ที่ การตลาดสินทรัพย์ ฝ่ายบริหารสินทรัพย์
08 0050 2341, 0 2242 3111 | Website : property.pamco.co.th

เงื่อนไข

- ข้อมูลและรายละเอียดที่ปรากฏเป็นเพียงสื่อที่ใช้ในการโฆษณาประชาสัมพันธ์ทรัพย์สิน NPA ของธนาคาร และ PAMCO เท่านั้น
- ขอสงวนสิทธิ์ในการเปลี่ยนแปลงราคาและรายละเอียดอื่น ๆ ของทรัพย์สิน NPA ที่ปรากฏในโบรชัวร์นี้โดยไม่ต้องแจ้งให้ทราบล่วงหน้า และ การซื้อขายทรัพย์สิน NPA จะต้องเป็นไปตามหลักเกณฑ์และเงื่อนไขที่ธนาคาร และ PAMCO กำหนดเท่านั้น
- ธนาคารและ PAMCO ขายทรัพย์สิน NPA ตามสภาพที่เป็นอยู่ในปัจจุบัน ดังนั้น ผู้ซื้อต้องมีหน้าที่ตรวจสอบรายละเอียดเกี่ยวกับทรัพย์สิน NPA ที่จะซื้อ ณ สถานที่ตั้งทรัพย์สิน และถือว่าผู้ที่สนใจจะซื้อได้ทราบถึงสภาพทรัพย์สินนั้นโดยละเอียดครบถ้วนแล้วก่อนเสนอซื้อ

คอนโด/ห้องชุด

📍 กรุงเทพฯ - พระโขนง, ภาษีเจริญ

คอนโด บี ธิพลบลิค สุขุมวิท



รหัสทรัพย์ P00599



พื้นที่ 30.87 ตร.ม.

(PAMCO)

998/198 ชั้น 3 ซอย สุขุมวิท 101/1 (วชิรธรรมสาริต)
ถนน สุขุมวิท แขวง บางจาก เขต พระโขนง

คอนโด เมโทร พาร์ค สานทร 3-2



รหัสทรัพย์ C10101



พื้นที่ 31.63 ตร.ม.

(ttb)

194/184 ชั้น 8 อาคาร D ถนน กัลปพฤกษ์
แขวง บางหว้า เขต ภาษีเจริญ

คอนโด เมโทร พาร์ค สานทร 1-2



รหัสทรัพย์ B12175



พื้นที่ 40.62 ตร.ม.

(ttb)

136/67 ชั้น 6 อาคารเอ ถนน กัลปพฤกษ์
แขวง บางหว้า เขต ภาษีเจริญ

คอนโด เมโทร พาร์ค สานทร 2-4



รหัสทรัพย์ C10107



พื้นที่ 56.97 ตร.ม.

(ttb)

174/30 ชั้น 3 อาคาร J ถนน กัลปพฤกษ์
แขวง บางหว้า เขต ภาษีเจริญ

คอนโด เมโทร พาร์ค สานทร 1-1



รหัสทรัพย์ B11981



พื้นที่ 30.28 ตร.ม.

(ttb)

140/82 ถนน กัลปพฤกษ์
แขวง บางหว้า เขต ภาษีเจริญ

คอนโด เมโทร พาร์ค สานทร 2-2



รหัสทรัพย์ P00361



พื้นที่ 30.1 ตร.ม.

(PAMCO)

164/74 ชั้น 7 อาคาร E ถนน กัลปพฤกษ์
แขวง บางหว้า เขต ภาษีเจริญ

ข้อมูล ณ วันที่ 29 กุมภาพันธ์ 2567

สอบถามรายละเอียดเพิ่มเติมได้ที่ การตลาดสินทรัพย์ ฝ่ายบริหารสินทรัพย์

08 0050 2341, 0 2242 3111 | Website : property.pamco.co.th

เงื่อนไข

- ข้อมูลและรายละเอียดที่ปรากฏเป็นเพียงสื่อที่ใช้ในการโฆษณาประชาสัมพันธ์ทรัพย์สิน NPA ของธนาคาร และ PAMCO เท่านั้น
- ขอสงวนสิทธิ์ในการเปลี่ยนแปลงราคาและรายละเอียดอื่น ๆ ของทรัพย์สิน NPA ที่ปรากฏในโบรชัวร์นี้โดยไม่ต้องแจ้งให้ทราบล่วงหน้า และการซื้อขายทรัพย์สิน NPA จะต้องเป็นไปตามหลักเกณฑ์และเงื่อนไขที่ธนาคาร และ PAMCO กำหนดเท่านั้น
- ธนาคารและ PAMCO ขายทรัพย์สิน NPA ตามสภาพที่เป็นอยู่ในปัจจุบัน ดังนั้น ผู้ซื้อต้องมีหน้าที่ตรวจสอบรายละเอียดเกี่ยวกับทรัพย์สิน NPA ที่จะซื้อ ณ สถานที่ตั้งทรัพย์สิน และถือว่าผู้ที่สนใจจะซื้อได้ทราบถึงสภาพทรัพย์สินนั้นโดยละเอียดครบถ้วนแล้วก่อนเสนอซื้อ

คอนโด/ห้องชุด

📍 กรุงเทพฯ - ภาณีเจริญ

คอนโด เมโทร พาร์ค สภากร 3-2



รหัสทรัพย์ P00365



พื้นที่ 31.61 ตร.ม.

(PAMCO)

194/101 ชั้น 4 อาคาร D ถนน ทิพย์พุกภรณ์
แขวง บางหว้า เขต ภาณีเจริญ

คอนโด ริชชี ทาวเวอร์ เพชรเกษม



รหัสทรัพย์ P00278



พื้นที่ 105.78 ตร.ม.

(PAMCO)

145/205 ชั้นที่ 19 อาคารเลขที่ 1 ถนน เพชรเกษม
แขวง ปากคลองภาณีเจริญ เขต ภาณีเจริญ

คอนโด เดอะ โมนาเวส คอนโด เพชรเกษม



รหัสทรัพย์ B13230



พื้นที่ 20.08 ตร.ม.

(ttb)

ห้องชุดเลขที่ 99/80 ชั้นที่ 8 ซอย เพชรเกษม 39
ถนน เพชรเกษม แขวง บางหว้า เขต ภาณีเจริญ

คอนโด โปรดิจี้ เอ็มอาร์ที บางแค



รหัสทรัพย์ P00569



พื้นที่ 30.11 ตร.ม.

(PAMCO)

88/443 อาคารเอ ชั้นที่ 29 ถนน เพชรเกษม
แขวง บางหว้า เขต ภาณีเจริญ

คอนโด โปรดิจี้ เอ็มอาร์ที บางแค



รหัสทรัพย์ P00627



พื้นที่ 30.11 ตร.ม.

(PAMCO)

88/273 อาคารเลขที่เอ ชั้น 19
ถนน เพชรเกษม แขวง บางหว้า เขต ภาณีเจริญ

คอนโด แบงก์คอก ฮอไรซอน เพชรเกษม



รหัสทรัพย์ P00630



พื้นที่ 44.8 ตร.ม.

(PAMCO)

471/171 อาคารเลขที่ 1 ชั้น 13
ถนน เพชรเกษม แขวง บางหว้า เขต ภาณีเจริญ

ข้อมูล ณ วันที่ 29 กุมภาพันธ์ 2567

สอบถามรายละเอียดเพิ่มเติมได้ที่ การตลาดสินทรัพย์ ฝ่ายบริหารสินทรัพย์

08 0050 2341, 0 2242 3111 | Website : property.pamco.co.th

เงื่อนไข

- ข้อมูลและรายละเอียดที่ปรากฏเป็นเพียงสื่อที่ใช้ในการโฆษณาประชาสัมพันธ์ทรัพย์สิน NPA ของธนาคาร และ PAMCO เท่านั้น
- ขอสงวนสิทธิ์ในการเปลี่ยนแปลงราคาและรายละเอียดอื่น ๆ ของทรัพย์สิน NPA ที่ปรากฏในโบรชัวร์นี้โดยไม่ต้องแจ้งให้ทราบล่วงหน้า และการซื้อขายทรัพย์สิน NPA จะต้องเป็นไปตามหลักเกณฑ์และเงื่อนไขที่ธนาคาร และ PAMCO กำหนดเท่านั้น
- ธนาคารและ PAMCO ขายทรัพย์สิน NPA ตามสภาพที่เป็นอยู่ในปัจจุบัน ดังนั้น ผู้ซื้อต้องมีหน้าที่ตรวจสอบรายละเอียดเกี่ยวกับทรัพย์สิน NPA ที่จะซื้อ ณ สถานที่ดังกล่าวที่สนใจจะซื้อได้ทราบถึงสภาพทรัพย์สินนั้นโดยละเอียดครบถ้วนแล้วก่อนเสนอซื้อ

คอนโด/ห้องชุด

📍 กรุงเทพฯ - ภาณีเจริญ, ยานนาวา

คอนโด แบงก์คอก ฮอไรซอน เพชรเกษม



รหัสทรัพย์ P00631



พื้นที่ 45.82 ตร.ม.

(PAMCO)

471/177 อาคารเลขที่ 1 ชั้น 13 ถนน เพชรเกษม
แขวง บางหว้า เขต ภาณีเจริญ

คอนโด เดอะ โมนาเวล คอนโด เพชรเกษม



รหัสทรัพย์ P00649



พื้นที่ 23.34 ตร.ม.

(PAMCO)

99/10 อาคารบี ชั้น 2 ซอย เพชรเกษม 39
ถนน เพชรเกษม แขวง บางหว้า เขต ภาณีเจริญ

คอนโด โพรตจี เอ็มอาร์ที บางแค



รหัสทรัพย์ P00660



พื้นที่ 24.46 ตร.ม.

(PAMCO)

88/437 ชั้น 29 ถนน เพชรเกษม
แขวง บางหว้า เขต ภาณีเจริญ

คอนโด ยู ดีไลฟ์ เรสซิเดนซ์ ริเวอร์ฟรอนท์



รหัสทรัพย์ P00359



พื้นที่ 34.12 ตร.ม.

(PAMCO)

772/109 ชั้น 9 ถนน พระราม 3
แขวง บางโพงพาง เขต ยานนาวา

คอนโด เอสวี ซิตี้ พระราม 3



รหัสทรัพย์ P00470



พื้นที่ 243.55 ตร.ม.

(PAMCO)

908/215 ชั้นที่ 30, 31 ตึก 4
ถนน พระราม 3 แขวง ชongnontri เขต ยานนาวา

คอนโด เลอริช สารุประดิษฐ์



รหัสทรัพย์ B13064



พื้นที่ 65.14 ตร.ม.

(ttb)

557/262 ชั้นที่ 16 ถนน สารุประดิษฐ์
แขวง ชongnontri เขต ยานนาวา

ข้อมูล ณ วันที่ 29 กุมภาพันธ์ 2567

สอบถามรายละเอียดเพิ่มเติมได้ที่ การตลาดสินทรัพย์ ฝ่ายบริหารสินทรัพย์
08 0050 2341, 0 2242 3111 | Website : property.pamco.co.th

เงื่อนไข

- ข้อมูลและรายละเอียดที่ปรากฏเป็นเพียงสื่อที่ใช้ในการโฆษณาประชาสัมพันธ์ทรัพย์สิน NPA ของธนาคาร และ PAMCO เท่านั้น
- ขอสงวนสิทธิ์ในการเปลี่ยนแปลงราคาและรายละเอียดอื่น ๆ ของทรัพย์สิน NPA ที่ปรากฏในโบรชัวร์นี้โดยไม่ต้องแจ้งให้ทราบล่วงหน้า และการซื้อขายทรัพย์สิน NPA จะต้องเป็นไปตามหลักเกณฑ์และเงื่อนไขที่ธนาคาร และ PAMCO กำหนดเท่านั้น
- ธนาคารและ PAMCO ขายทรัพย์สิน NPA ตามสภาพที่เป็นอยู่ในปัจจุบัน ดังนั้น ผู้ซื้อต้องมีหน้าที่ตรวจสอบรายละเอียดเกี่ยวกับทรัพย์สิน NPA ที่จะซื้อ ณ สถานที่ตั้งทรัพย์สิน และถือว่าผู้ที่สนใจจะซื้อได้ทราบถึงสภาพทรัพย์สินนั้นโดยละเอียดครบถ้วนแล้วก่อนเสนอซื้อ

คอนโด/ห้องชุด

📍 กรุงเทพฯ - ยานนาวา, ราชเทวี

คอนโด สุวรรณเอเชียคอนโดมิเนียม 2



รหัสทรัพย์ B13092



พื้นที่ 59.65 ตร.ม.

(ttb)

205/581 ชั้นที่ 2 ซอย สาธุประดิษฐ์ 34
ถนน สาธุประดิษฐ์ แขวง บางโพธิ์พาง เขต ยานนาวา

คอนโด เลอริช สาธุประดิษฐ์



รหัสทรัพย์ B13181



พื้นที่ 77.30 ตร.ม.

(ttb)

ห้องชุดเลขที่ 557/172 ถนน สาธุประดิษฐ์
แขวง ซ่งอนนทรี เขต ยานนาวา

คอนโด ลุมพินีเพลส นราธิวาส-เจ้าพระยา



รหัสทรัพย์ B12819



พื้นที่ 68.04 ตร.ม.

(ttb)

78/349 ชั้นที่ 25 อาคาร เอ
ถนน พระราม 3 แขวง ซ่งอนนทรี เขต ยานนาวา

คอนโด เลอริช สาธุประดิษฐ์



รหัสทรัพย์ P00084



พื้นที่ 48.22 ตร.ม.

(PAMCO)

557/294 อาคารเลขที่ 1 ชั้น 17
ถนน สาธุประดิษฐ์ แขวง ซ่งอนนทรี เขต ยานนาวา

คอนโด วอเตอร์เกท พาวีลเลียน ราชปรารภ



รหัสทรัพย์ B12360



พื้นที่ 8.01 ตร.ม.

(ttb)

567/65 ชั้นใต้ดิน 1 ถนน ราชปรารภ
แขวง มักระสัน เขต ราชเทวี

คอนโด วอเตอร์เกท พาวีลเลียน ราชปรารภ



รหัสทรัพย์ B12361



พื้นที่ 8.01 ตร.ม.

(ttb)

567/66 ชั้นใต้ดิน 1 ถนน ราชปรารภ
แขวง มักระสัน เขต ราชเทวี

ข้อมูล ณ วันที่ 29 กุมภาพันธ์ 2567

สอบถามรายละเอียดเพิ่มเติมได้ที่ การตลาดสินทรัพย์ ฝ่ายบริหารสินทรัพย์
08 0050 2341, 0 2242 3111 | Website : property.pamco.co.th

เงื่อนไข

1. ข้อมูลและรายละเอียดที่ปรากฏเป็นเพียงสื่อที่ใช้ในการโฆษณาประชาสัมพันธ์ทรัพย์สิน NPA ของธนาคาร และ PAMCO เท่านั้น
2. ขอสงวนสิทธิ์ในการเปลี่ยนแปลงราคาและรายละเอียดอื่น ๆ ของทรัพย์สิน NPA ที่ปรากฏในโบรชัวร์นี้โดยไม่ต้องแจ้งให้ทราบล่วงหน้า และ การซื้อขายทรัพย์สิน NPA จะต้องเป็นไปตามหลักเกณฑ์และเงื่อนไขที่ธนาคาร และ PAMCO กำหนดเท่านั้น
3. ธนาคารและ PAMCO ขายทรัพย์สิน NPA ตามสภาพที่เป็นอยู่ในปัจจุบัน ดังนั้น ผู้ซื้อต้องมีหน้าที่ตรวจสอบรายละเอียดเกี่ยวกับทรัพย์สิน NPA ที่จะซื้อ ณ สถานที่ตั้งทรัพย์สิน และถือว่าผู้ที่สนใจจะซื้อได้ทราบถึงสภาพทรัพย์สินนั้นโดยละเอียดครบถ้วนแล้วก่อนเสนอซื้อ

คอนโด/ห้องชุด

📍 กรุงเทพฯ - ราชเทวี, ราชบุรีบูรณะ

คอนโด ใบหยก 2 ราชเทวี



รหัสทรัพย์ P00499



พื้นที่ 20.96 ตร.ม.

(PAMCO)

222/330 ชั้น 2 ซอย ราชปรารภ 3
ถนน ราชปรารภ แขวง ถนนพญาไท เขต ราชเทวี

คอนโด ใบหยก 2 ราชเทวี



รหัสทรัพย์ P00337



พื้นที่ 29.33 ตร.ม.

(PAMCO)

222/121 ชั้นใต้ดิน 1 ซอย ราชปรารภ 3
ถนน ราชปรารภ แขวง ถนนพญาไท เขต ราชเทวี

คอนโด ริ้ม อโศก



รหัสทรัพย์ P00330



พื้นที่ 22.07 ตร.ม.

(PAMCO)

299/230 อาคารเลขที่ 299 ชั้น 24
ถนน อโศก-ดินแดง แขวง มัทธิมาวาส เขต ราชเทวี

คอนโด แชนเตอร์วัน โมเดิร์นดัสต์



รหัสทรัพย์ P00461



พื้นที่ 29.25 ตร.ม.

(PAMCO)

69/1189 ซอย ราชบุรีบูรณะ 33
ถนน ราชบุรีบูรณะ แขวง ราชบุรีบูรณะ เขต ราชบุรีบูรณะ

คอนโด ไอวี ริเวอร์ ราชบุรีบูรณะ



รหัสทรัพย์ P00679



พื้นที่ 29.77 ตร.ม.

(PAMCO)

51/80 อาคาร เอ ชั้น 8 ถนน ราชบุรีบูรณะ
แขวง ราชบุรีบูรณะ เขต ราชบุรีบูรณะ

คอนโด แชนเตอร์วัน โมเดิร์นดัสต์ ราชบุรีบูรณะ



รหัสทรัพย์ B13149



พื้นที่ 29.36 ตร.ม.

(ttb)

69/275 ซอย ราชบุรีบูรณะ 33 ถนน ราชบุรีบูรณะ
แขวง ราชบุรีบูรณะ เขต ราชบุรีบูรณะ

ข้อมูล ณ วันที่ 29 กุมภาพันธ์ 2567

สอบถามรายละเอียดเพิ่มเติมได้ที่ การตลาดสินทรัพย์ ฝ่ายบริหารสินทรัพย์

08 0050 2341, 0 2242 3111 | Website : property.pamco.co.th

เงื่อนไข

- ข้อมูลและรายละเอียดที่ปรากฏเป็นเพียงสื่อที่ใช้ในการโฆษณาประชาสัมพันธ์ทรัพย์สิน NPA ของธนาคาร และ PAMCO เท่านั้น
- ขอสงวนสิทธิ์ในการเปลี่ยนแปลงราคาและรายละเอียดอื่น ๆ ของทรัพย์สิน NPA ที่ปรากฏในโบรชัวร์นี้โดยไม่ต้องแจ้งให้ทราบล่วงหน้า และการซื้อขายทรัพย์สิน NPA จะต้องเป็นไปตามหลักเกณฑ์และเงื่อนไขที่ธนาคาร และ PAMCO กำหนดเท่านั้น
- ธนาคารและ PAMCO ขายทรัพย์สิน NPA ตามสภาพที่เป็นอยู่ในปัจจุบัน ดังนั้น ผู้ซื้อต้องมีหน้าที่ตรวจสอบรายละเอียดเกี่ยวกับทรัพย์สิน NPA ที่จะซื้อ ณ สถานที่ตั้งทรัพย์สิน และถือว่าผู้ที่สนใจจะซื้อได้ทราบถึงสภาพทรัพย์สินนั้นโดยละเอียดครบถ้วนแล้วก่อนเสนอซื้อ

คอนโด/ห้องชุด

📍 กรุงเทพฯ - ลาดกระบัง, วัฒนา, สวนหลวง, สะพานสูง

คอนโด ไอริส แอเวนิว ลาดกระบัง



รหัสทรัพย์ C10114



พื้นที่ 28.01 ตร.ม.

(ttb)

104/78 ชั้น 4 อาคาร 3 ถนน ลาดกระบัง
แขวง ลาดกระบัง เขต ลาดกระบัง

คอนโด ไอริส แอเวนิว ลาดกระบัง



รหัสทรัพย์ B13227



พื้นที่ 28.01 ตร.ม.

(ttb)

108/7 อาคาร 5 ชั้น 1 ถนน อ่อนนุช-ลาดกระบัง
แขวง ลาดกระบัง เขต ลาดกระบัง

คอนโด ซิล บาย แสนสิริ เอกมัย



รหัสทรัพย์ B13151



พื้นที่ 35.13 ตร.ม.

(ttb)

11/67 ชั้น 5 ซอย เอกมัย 12
ถนน เอกมัย แขวง คลองตันเหนือ เขต วัฒนา

คอนโด เอ สเปซ สุขุมวิท เอ-บี อ่อนนุช



รหัสทรัพย์ C10103



พื้นที่ 30.54 ตร.ม.

(ttb)

2345/124 ชั้น 5 อาคาร A
ถนน อ่อนนุช แขวง สวนหลวง เขต สวนหลวง

คอนโด ดี ไอริส พระราม 9 - ศรีนครินทร์



รหัสทรัพย์ P00504



พื้นที่ 45.54 ตร.ม.

(PAMCO)

507/49 ชั้น 3 อาคารดี
ถนน ศรีนครินทร์ แขวง สวนหลวง เขต สวนหลวง

คอนโด อัสสกาญจน์เพลส รามคำแหง



รหัสทรัพย์ P00672



พื้นที่ 24.99 ตร.ม.

(PAMCO)

6/136 อาคารเลขที่ 2 ชั้น 6
ถนน รามคำแหง แขวง สะพานสูง เขต สะพานสูง

ข้อมูล ณ วันที่ 29 กุมภาพันธ์ 2567

สอบถามรายละเอียดเพิ่มเติมได้ที่ การตลาดสินทรัพย์ ฝ่ายบริหารสินทรัพย์

08 0050 2341, 0 2242 3111 | Website : property.pamco.co.th

เงื่อนไข

1. ข้อมูลและรายละเอียดที่ปรากฏเป็นเพียงสื่อที่ใช้ในการโฆษณาประชาสัมพันธ์ทรัพย์สิน NPA ของธนาคาร และ PAMCO เท่านั้น
2. ขอสงวนสิทธิ์ในการเปลี่ยนแปลงราคาและรายละเอียดอื่น ๆ ของทรัพย์สิน NPA ที่ปรากฏในโบรชัวร์นี้โดยไม่ต้องแจ้งให้ทราบล่วงหน้า และ การซื้อขายทรัพย์สิน NPA จะต้องเป็นไปตามหลักเกณฑ์และเงื่อนไขที่ธนาคาร และ PAMCO กำหนดเท่านั้น
3. ธนาคารและ PAMCO ขายทรัพย์สิน NPA ตามสภาพที่เป็นอยู่ในปัจจุบัน ดังนั้น ผู้ซื้อต้องมีหน้าที่ตรวจสอบรายละเอียดเกี่ยวกับทรัพย์สิน NPA ที่จะซื้อ ณ สถานที่ตั้งทรัพย์สิน และถือว่าผู้ที่สนใจจะซื้อได้ทราบถึงสภาพทรัพย์สินนั้นโดยละเอียดครบถ้วนแล้วก่อนเสนอซื้อ

คอนโด/ห้องชุด

📍 กรุงเทพฯ - สาทร, หลักสี่, ห้วยขวาง

คอนโด เดอะสเตชัน สาทร-บางรัก



รหัสทรัพย์ P00562



พื้นที่ 35.73 ตร.ม.

(PAMCO)

107/280 ชั้น 13 (12A) ซอย เจริญกรุง 65
ถนน เจริญกรุง แขวง ยานนาวา เขต สาทร

คอนโด ลุมพินีวิลล์ พระแม่มาลี-สาทร



รหัสทรัพย์ P00629



พื้นที่ 30.3 ตร.ม.

(PAMCO)

88/129 (1796/129) ชั้น 7 ซอย จันทน์ 27
ถนน จันทน์ แขวง กุ่มวัดดอน เขต สาทร

คอนโด แอสปาย งามวงศ์วาน



รหัสทรัพย์ B13320



พื้นที่ 28.21 ตร.ม.

(ttb)

222/1060 อาคารเอส ชั้น 14
แขวง กุ่มสองห้อง เขต หลักสี่

คอนโด ไอ-เฮ้าส์ พระราม 9-เอกมัย



รหัสทรัพย์ B12892



พื้นที่ 27.6 ตร.ม.

(ttb)

598/616 อาคารเลขที่ 1 ชั้น 6
ถนน พระราม 9 แขวง บางกะปิ เขต ห้วยขวาง

คอนโด เดอะ แคปปิตอล เอกมัย-ทองหล่อ



รหัสทรัพย์ B13125



พื้นที่ 36.13 ตร.ม.

(ttb)

2898/147 ชั้น 16 ถนน เพชรบุรี
แขวง บางกะปิ เขต ห้วยขวาง

คอนโด พี.จี.2 เดอะคอนโดเรสซิเดนซ์ พระราม 9



รหัสทรัพย์ P00309



พื้นที่ 30.12 ตร.ม.

(ttb)

135/200 ชั้น 8 ถนน พระราม 9
แขวง ห้วยขวาง เขต ห้วยขวาง

ข้อมูล ณ วันที่ 29 กุมภาพันธ์ 2567

สอบถามรายละเอียดเพิ่มเติมได้ที่ การตลาดสินทรัพย์ ฝ่ายบริหารสินทรัพย์
08 0050 2341, 0 2242 3111 | Website : property.pamco.co.th

เงื่อนไข

- ข้อมูลและรายละเอียดที่ปรากฏเป็นเพียงสื่อที่ใช้ในการโฆษณาประชาสัมพันธ์ทรัพย์สิน NPA ของธนาคาร และ PAMCO เท่านั้น
- ขอสงวนสิทธิ์ในการเปลี่ยนแปลงราคาและรายละเอียดอื่น ๆ ของทรัพย์สิน NPA ที่ปรากฏในโบรชัวร์นี้โดยไม่ต้องแจ้งให้ทราบล่วงหน้า และ การซื้อขายทรัพย์สิน NPA จะต้องเป็นไปตามหลักเกณฑ์และเงื่อนไขที่ธนาคาร และ PAMCO กำหนดเท่านั้น
- ธนาคารและ PAMCO ขายทรัพย์สิน NPA ตามสภาพที่เป็นอยู่ในปัจจุบัน ดังนั้น ผู้ซื้อต้องมีหน้าที่ตรวจสอบรายละเอียดเกี่ยวกับทรัพย์สิน NPA ที่จะซื้อ ณ สถานที่ตั้งทรัพย์สิน และถือว่าผู้ที่สนใจจะซื้อได้ทราบถึงสภาพทรัพย์สินนั้นโดยละเอียดครบถ้วนแล้วก่อนเสนอซื้อ

คอนโด/ห้องชุด

📍 กรุงเทพฯ - ห้วยขวาง

คอนโด เดอะราฟเฟิล คอนโดมิเนียม ลาดพร้าว



รหัสทรัพย์ P00620



พื้นที่ 57.61 ตร.ม.

(PAMCO)

754/51 ชั้น 5 ซอย ลาดพร้าว 42/1
ถนน ลาดพร้าว แขวง สามเสนนอก เขต ห้วยขวาง

คอนโด ลุมพินีพาร์ค พระราม 9 - รัชดา



รหัสทรัพย์ P00637



พื้นที่ 30.08 ตร.ม.

(PAMCO)

890/536 อาคารบี ชั้น 19
ถนน จตุรทิศ แขวง บางกะปิ เขต ห้วยขวาง

ข้อมูล ณ วันที่ 29 กุมภาพันธ์ 2567

สอบถามรายละเอียดเพิ่มเติมได้ที่ การตลาดสินทรัพย์ ฝ่ายบริหารสินทรัพย์
08 0050 2341, 0 2242 3111 | Website : property.pamco.co.th

เงื่อนไข

- ข้อมูลและรายละเอียดที่ปรากฏเป็นเพียงสื่อที่ใช้ในการโฆษณาประชาสัมพันธ์ทรัพย์สิน NPA ของธนาคาร และ PAMCO เท่านั้น
- ขอสงวนสิทธิ์ในการเปลี่ยนแปลงราคาและรายละเอียดอื่น ๆ ของทรัพย์สิน NPA ที่ปรากฏในโบรชัวร์นี้โดยไม่ต้องแจ้งให้ทราบล่วงหน้า และการซื้อขายทรัพย์สิน NPA จะต้องเป็นไปตามหลักเกณฑ์และเงื่อนไขที่ธนาคาร และ PAMCO กำหนดเท่านั้น
- ธนาคารและ PAMCO ขายทรัพย์สิน NPA ตามสภาพที่เป็นอยู่ในปัจจุบัน ดังนั้น ผู้ซื้อต้องมีหน้าที่ตรวจสอบรายละเอียดเกี่ยวกับทรัพย์สิน NPA ที่จะซื้อ ณ สถานที่ตั้งทรัพย์สิน และถือว่าผู้ที่สนใจจะซื้อได้ทราบถึงสภาพทรัพย์สินนั้นโดยละเอียดครบถ้วนแล้วก่อนเสนอซื้อ

บ้านเดี่ยว

📍 กรุงเทพฯ - คันนายาว, ตลิ่งชัน, ทวีวัฒนา, ทุ่งครุ, บางกะปิ

บ้านเดี่ยว เศรษฐศิริ วงแหวน-สุขาภิบาล 2



รหัสทรัพย์ B12082



เนื้อที่ 52.5 ตร.ว.

(ttb)

99/308 ซอย 40 ถนน เสรีไทย แขวง คันนายาว
เขต คันนายาว

บ้านเดี่ยว ป.พาสุก บรมราชชนนี



รหัสทรัพย์ C10304



เนื้อที่ 96 ตร.ว.

(ttb)

59/18 ถนน บรมราชชนนี แขวง บางระมาด
เขต ตลิ่งชัน

บ้านเดี่ยว แกรนด์ บางกอก บูเลอวาร์ด



รหัสทรัพย์ C10274



เนื้อที่ 119.6 ตร.ว.

(ttb)

89/40 ซอย 9 ถนน พุทรมณฑล สาย 2
แขวง ศาลาธรรมสพน์ เขต ทวีวัฒนา

บ้านเดี่ยว สราญศิริ วงแหวน-ประชาอุทิศ



รหัสทรัพย์ P00519



เนื้อที่ 99.9 ตร.ว.

(PAMCO)

9/66 (129/66) ซอย 25 ถนนทางคู่ขนานวงแหวนรอบนอกฝั่งใต้
แขวง ทุ่งครุ เขต ทุ่งครุ

บ้านเดี่ยว เดอะแกรนด์ วงแหวน-ประชาอุทิศ



รหัสทรัพย์ P00579



เนื้อที่ 54 ตร.ว.

(PAMCO)

88/34 ซอย 7 (ในโครงการ) ถนน เลียบวงแหวนรอบนอกฝั่งใต้
แขวง ทุ่งครุ เขต ทุ่งครุ

บ้านเดี่ยว, ที่ดินเปล่า เสรีไทย 50



รหัสทรัพย์ P00003



เนื้อที่ 482 ตร.ว.

(PAMCO)

10(เดิม 21/7), 12(เดิม 21/25), 14(เดิม 90/9) ซอย เสรีไทย 50
แยก 3 ถนน เสรีไทย แขวง คันนายาว(คลองเกร็ด) เขต บางกะปิ

ข้อมูล ณ วันที่ 29 กุมภาพันธ์ 2567

สอบถามรายละเอียดเพิ่มเติมได้ที่ การตลาดสินทรัพย์ ฝ่ายบริหารสินทรัพย์
08 0050 2341, 0 2242 3111 | Website : property.pamco.co.th

เงื่อนไข

- ข้อมูลและรายละเอียดที่ปรากฏเป็นเพียงสื่อที่ใช้ในการโฆษณาประชาสัมพันธ์ทรัพย์สิน NPA ของธนาคาร และ PAMCO เท่านั้น
- ขอสงวนสิทธิ์ในการเปลี่ยนแปลงราคาและรายละเอียดอื่น ๆ ของทรัพย์สิน NPA ที่ปรากฏในโบรชัวร์นี้โดยไม่ต้องแจ้งให้ทราบล่วงหน้า และ การซื้อขายทรัพย์สิน NPA จะต้องเป็นไปตามหลักเกณฑ์และเงื่อนไขที่ธนาคาร และ PAMCO กำหนดเท่านั้น
- ธนาคารและ PAMCO ขายทรัพย์สิน NPA ตามสภาพที่เป็นอยู่ในปัจจุบัน ดังนั้น ผู้ซื้อต้องมีหน้าที่ตรวจสอบรายละเอียดเกี่ยวกับทรัพย์สิน NPA ที่จะซื้อ ณ สถานที่ตั้งทรัพย์สิน และถือว่าผู้ที่สนใจจะซื้อได้ทราบถึงสภาพทรัพย์สินนั้นโดยละเอียดครบถ้วนแล้วก่อนเสนอซื้อ

บ้านเดี่ยว

📍 กรุงเทพฯ - บางขุนเทียน, บางแค, บางซื่อ, ประเวศ

บ้านเดี่ยว พันนาราย พระราม 2



รหัสทรัพย์สิน P00107



เนื้อที่ 63.4 ตร.ว.

(PAMCO)

385/6 ซอย พระรามที่ 2 ซอย 33
ถนน พระราม 2 แขวง ท่าข้าม เขต บางขุนเทียน

บ้านเดี่ยว คุณาลัย บางขุนเทียน



รหัสทรัพย์สิน B12780



เนื้อที่ 89.9 ตร.ว.

(ttb)

704/114 ซอย 9/12 ถนน บางขุนเทียน-ชายทะเล
แขวง ท่าข้าม เขต บางขุนเทียน

บ้านเดี่ยว วรารมย์ บางบอน



รหัสทรัพย์สิน P00694



เนื้อที่ 67.9 ตร.ว.

(PAMCO)

5/33 ซอย 2/2 ถนน บางบอน 5 แขวง บางบอน
เขต บางขุนเทียน

บ้านเดี่ยว ซีริน กัลปพฤกษ์



รหัสทรัพย์สิน P00142



เนื้อที่ 87.3 ตร.ว.

(PAMCO)

8/46 ถนน กัลปพฤกษ์ แขวง บางแค
เขต บางแค

บ้านเดี่ยว SOUL รัชดาภิเษก 68



รหัสทรัพย์สิน P00421



เนื้อที่ 53.1 ตร.ว.

(PAMCO)

20/6 ถนน รัชดาภิเษก แขวง วงศ์สว่าง
เขต บางซื่อ

บ้านเดี่ยว ราชพฤกษ์ สุขุมวิท 103



รหัสทรัพย์สิน P00628



เนื้อที่ 86.2 ตร.ว.

(PAMCO)

122/37 ถนน เฉลิมพระเกียรติ ร.9
แขวง ดอกไม้ เขต ประเวศ

ข้อมูล ณ วันที่ 29 กุมภาพันธ์ 2567

สอบถามรายละเอียดเพิ่มเติมได้ที่ การตลาดสินทรัพย์ ฝ่ายบริหารสินทรัพย์
08 0050 2341, 0 2242 3111 | Website : property.pamco.co.th

เงื่อนไข

- ข้อมูลและรายละเอียดที่ปรากฏเป็นเพียงสื่อที่ใช้ในการโฆษณาประชาสัมพันธ์ทรัพย์สิน NPA ของธนาคาร และ PAMCO เท่านั้น
- ขอสงวนสิทธิ์ในการเปลี่ยนแปลงราคาและรายละเอียดอื่น ๆ ของทรัพย์สิน NPA ที่ปรากฏในโบรชัวร์นี้โดยไม่ต้องแจ้งให้ทราบล่วงหน้า และการซื้อขายทรัพย์สิน NPA จะต้องเป็นไปตามหลักเกณฑ์และเงื่อนไขที่ธนาคาร และ PAMCO กำหนดเท่านั้น
- ธนาคารและ PAMCO ขายทรัพย์สิน NPA ตามสภาพที่เป็นอยู่ในปัจจุบัน ดังนั้น ผู้ซื้อต้องมีหน้าที่ตรวจสอบรายละเอียดเกี่ยวกับทรัพย์สิน NPA ที่จะซื้อ ณ สถานที่ตั้งทรัพย์สิน และถือว่าผู้ที่สนใจจะซื้อได้ทราบถึงสภาพทรัพย์สินนั้นโดยละเอียดครบถ้วนแล้วก่อนเสนอซื้อ

บ้านเดี่ยว

📍 กรุงเทพฯ - พระโขนง, ภาษีเจริญ, มีนบุรี

บ้านเดี่ยว ถาวรนิเวศน์ 1 บางนา-ตราด 14



รหัสทรัพย์ P00302



เนื้อที่ 112 ตร.ว.

(PAMCO)

21/70 ซอย บางนา-ตราด 14 ถนน เทพรัตน(บางนา-ตราด)
แขวง บางนา เขต พระโขนง

บ้านเดี่ยว มัลลิกา บางแวก



รหัสทรัพย์ P00155



เนื้อที่ 100 ตร.ว.

(PAMCO)

106/22 ถนน บางแวก แขวง บางไผ่
เขต ภาษีเจริญ

บ้านเดี่ยว มัทนา พระยาสุเรนทร์



รหัสทรัพย์ P00132



เนื้อที่ 84 ตร.ว.

(PAMCO)

90/458 ซอย พระยาสุเรนทร์ 26 ถนน พระยาสุเรนทร์
(ซอยรามอินทรา 109) แขวง บางชัน เขต มีนบุรี

บ้านเดี่ยว เพอร์เฟค มาสเตอร์พีช रामคำแหง



รหัสทรัพย์ P00403



เนื้อที่ 156.5 ตร.ว.

(PAMCO)

88/30 ถนน रामคำแหง ซอย 174 แขวง มีนบุรี
เขต มีนบุรี

บ้านเดี่ยว ปัญจวิญา สุวินทวงศ์ 11



รหัสทรัพย์ P00209



เนื้อที่ 45 ตร.ว.

(PAMCO)

451/269 ซอย สุวินทวงศ์ 11 ถนน สุวินทวงศ์
แขวง แสนแสบ เขต มีนบุรี

บ้านเดี่ยว พนาสนร์ การ์เด็นโฮม 8 มีนบุรี



รหัสทรัพย์ P00530



เนื้อที่ 76.2 ตร.ว.

(PAMCO)

44/95 ซอย 3/1 ถนน นิมิตรใหม่ ซอย 12
แขวง ทรายกองดิน เขต มีนบุรี

ข้อมูล ณ วันที่ 29 กุมภาพันธ์ 2567

สอบถามรายละเอียดเพิ่มเติมได้ที่ การตลาดสินทรัพย์ ฝ่ายบริหารสินทรัพย์
08 0050 2341, 0 2242 3111 | Website : property.pamco.co.th

เงื่อนไข

- ข้อมูลและรายละเอียดที่ปรากฏเป็นเพียงสื่อที่ใช้ในการโฆษณาประชาสัมพันธ์ทรัพย์สิน NPA ของธนาคาร และ PAMCO เท่านั้น
- ขอสงวนสิทธิ์ในการเปลี่ยนแปลงราคาและรายละเอียดอื่น ๆ ของทรัพย์สิน NPA ที่ปรากฏในโบรชัวร์นี้โดยไม่ต้องแจ้งให้ทราบล่วงหน้า และ การซื้อขายทรัพย์สิน NPA จะต้องเป็นไปตามหลักเกณฑ์และเงื่อนไขที่ธนาคาร และ PAMCO กำหนดเท่านั้น
- ธนาคารและ PAMCO ขายทรัพย์สิน NPA ตามสภาพที่เป็นอยู่ในปัจจุบัน ดังนั้น ผู้ซื้อต้องมีหน้าที่ตรวจสอบรายละเอียดเกี่ยวกับทรัพย์สิน NPA ที่จะซื้อ ณ สถานที่ตั้งทรัพย์สิน และถือว่าผู้ที่สนใจจะซื้อได้ทราบถึงสภาพทรัพย์สินนั้นโดยละเอียดครบถ้วนแล้วก่อนเสนอซื้อ

บ้านเดี่ยว

📍 กรุงเทพฯ - มีนบุรี, ราษฎร์บูรณะ, ลาดกระบัง

บ้านเดี่ยว ศุภาลัย พาร์ค วิลล ร่มเกล้า



รหัสทรัพย์สิน B13257



เนื้อที่ 71.5 ตร.ว.

(ttb)

290/338 ถนน ร่มเกล้า แขวง มีนบุรี
เขต มีนบุรี

บ้านเดี่ยว ศุภาลัย พาร์ค วิลล ร่มเกล้า



รหัสทรัพย์สิน P00615



เนื้อที่ 71.7 ตร.ว.

(PAMCO)

290/11 ถนน ร่มเกล้า แขวง มีนบุรี
เขต มีนบุรี

บ้านเดี่ยว ศุภาลัย พาร์ควิลล ร่มเกล้า



รหัสทรัพย์สิน B13300



เนื้อที่ 86.9 ตร.ว.

(ttb)

290/214 ถนน ร่มเกล้า แขวง มีนบุรี
เขต มีนบุรี

บ้านเดี่ยว วิเศษสุข 14 ประชาอุทิศ 92



รหัสทรัพย์สิน B12231



เนื้อที่ 53.9 ตร.ว.

(ttb)

236/9 ซอย ประชาอุทิศ 92 ถนน ประชาอุทิศ
แขวง ทุ่งครุ เขต ราษฎร์บูรณะ

บ้านเดี่ยว เอโทร ไวกิกิ ซอร์ พระราม 9



รหัสทรัพย์สิน B13165



เนื้อที่ 55 ตร.ว.

(ttb)

117/171 ถนน พัฒนาการ 4 แยกจากถนนร่มเกล้า (ทล.3119)
แขวง คลองสองต้นนุ่น เขต ลาดกระบัง

บ้านเดี่ยว เพอร์เฟค การ์เด็น รามคำแหง



รหัสทรัพย์สิน P00551



เนื้อที่ 78 ตร.ว.

(PAMCO)

990 หมู่ที่ 3 ซอย เคหะร่มเกล้า 64
ถนน เคหะร่มเกล้า แขวง คลองสองต้นนุ่น เขต ลาดกระบัง

ข้อมูล ณ วันที่ 29 กุมภาพันธ์ 2567

สอบถามรายละเอียดเพิ่มเติมได้ที่ การตลาดสินทรัพย์ ฝ่ายบริหารสินทรัพย์

08 0050 2341, 0 2242 3111 | Website : property.pamco.co.th

เงื่อนไข

1. ข้อมูลและรายละเอียดที่ปรากฏเป็นเพียงสื่อที่ใช้ในการโฆษณาประชาสัมพันธ์ทรัพย์สิน NPA ของธนาคาร และ PAMCO เท่านั้น
2. ขอสงวนสิทธิ์ในการเปลี่ยนแปลงราคาและรายละเอียดอื่น ๆ ของทรัพย์สิน NPA ที่ปรากฏในโบรชัวร์นี้โดยไม่ต้องแจ้งให้ทราบล่วงหน้า และ การซื้อขายทรัพย์สิน NPA จะต้องเป็นไปตามหลักเกณฑ์และเงื่อนไขที่ธนาคาร และ PAMCO กำหนดเท่านั้น
3. ธนาคารและ PAMCO ขายทรัพย์สิน NPA ตามสภาพที่เป็นอยู่ในปัจจุบัน ดังนั้น ผู้ซื้อต้องมีหน้าที่ตรวจสอบรายละเอียดเกี่ยวกับทรัพย์สิน NPA ที่จะซื้อ ณ สถานที่ตั้งทรัพย์สิน และถือว่าผู้ที่สนใจจะซื้อได้ทราบถึงสภาพทรัพย์สินนั้นโดยละเอียดครบถ้วนแล้วก่อนเสนอซื้อ

บ้านเดี่ยว

📍 กรุงเทพฯ - ลาดกระบัง, สะพานสูง, สายไหม, หองจอก

บ้านเดี่ยว เพอร์เฟค เพลส ร่มเกล้า 64



รหัสทรัพย์สิน P00666



เนื้อที่ 82.8 ตร.ว.

(PAMCO)

582 หมู่ที่ 3 ซอย เคหะร่มเกล้า 64
ถนน เคหะร่มเกล้า แขวง คลองสองต้นนุ่น เขต ลาดกระบัง

บ้านเดี่ยว คาซ่าวิลล์ รามคำแหง-วงแหวน



รหัสทรัพย์สิน P00029



เนื้อที่ 104.5 ตร.ว.

(PAMCO)

267/48 ซอย 8 ถนน ราษฎร์พัฒนา
แขวง สะพานสูง เขต สะพานสูง

บ้านเดี่ยว ลลิล อินเดอะพาร์ค วัชรวิภา



รหัสทรัพย์สิน P00409



เนื้อที่ 72.3 ตร.ว.

(PAMCO)

9/320 ซอย วัชรวิภา 3 แยก 3
ถนน วัชรวิภา แขวง คลองถนน เขต สายไหม

บ้านเดี่ยว บ้านภัสสร 19 วัชรวิภา-วงแหวน



รหัสทรัพย์สิน P00250



เนื้อที่ 54.3 ตร.ว.

(PAMCO)

77/15 ถนน จตุโชติ แขวง ออเงิน
เขต สายไหม

บ้านเดี่ยว รสา พาร์คเลน วัชรวิภา



รหัสทรัพย์สิน P00560



เนื้อที่ 58.7 ตร.ว.

(PAMCO)

55/54 ซอย 3 (ในโครงการ ๑)
ถนน วัชรวิภา แขวง คลองถนน เขต สายไหม

บ้านเดี่ยว ภัสสร 13 สุวินทวงศ์ 86



รหัสทรัพย์สิน P00006



เนื้อที่ 100 ตร.ว.

(PAMCO)

20/245 ซอย สุวินทวงศ์ 86
ถนน สุวินทวงศ์ แขวง ลำผักชี เขต หองจอก

ข้อมูล ณ วันที่ 29 กุมภาพันธ์ 2567

สอบถามรายละเอียดเพิ่มเติมได้ที่ การตลาดสินทรัพย์ ฝ่ายบริหารสินทรัพย์
08 0050 2341, 0 2242 3111 | Website : property.pamco.co.th

เงื่อนไข

- ข้อมูลและรายละเอียดที่ปรากฏเป็นเพียงสื่อที่ใช้ในการโฆษณาประชาสัมพันธ์ทรัพย์สิน NPA ของธนาคาร และ PAMCO เท่านั้น
- ขอสงวนสิทธิ์ในการเปลี่ยนแปลงราคาและรายละเอียดอื่น ๆ ของทรัพย์สิน NPA ที่ปรากฏในโบรชัวร์นี้โดยไม่ต้องแจ้งให้ทราบล่วงหน้า และ การซื้อขายทรัพย์สิน NPA จะต้องเป็นไปตามหลักเกณฑ์และเงื่อนไขที่ธนาคาร และ PAMCO กำหนดเท่านั้น
- ธนาคารและ PAMCO ขายทรัพย์สิน NPA ตามสภาพที่เป็นอยู่ในปัจจุบัน ดังนั้น ผู้ซื้อต้องมีหน้าที่ตรวจสอบรายละเอียดเกี่ยวกับทรัพย์สิน NPA ที่จะซื้อ ณ สถานที่ตั้งทรัพย์สิน และถือว่าผู้ที่สนใจจะซื้อได้ทราบถึงสภาพทรัพย์สินนั้นโดยละเอียดครบถ้วนแล้วก่อนเสนอซื้อ

บ้านเดี่ยว / บ้านแฝด

📍 กรุงเทพฯ - หนองจอก, คลองสามวา, บางแค, หนองแขม

บ้านเดี่ยว สุวินทวงศ์ 42



รหัสทรัพย์ P00609



เนื้อที่ 79 ตร.ว.

(PAMCO)

32/75 ซอย สุวินทวงศ์ 42 ถนน สุวินทวงศ์ แขวง ลำผักชี เขต หนองจอก

บ้านแฝด พัฒนาสิริ เดอะไพลด์ คลองสามวา



รหัสทรัพย์ P00509



เนื้อที่ 43.4 ตร.ว.

(PAMCO)

268/74 ถนน เลียบคลองสอง แขวง บางชัน เขต คลองสามวา

บ้านแฝด มณฑล 7 บางแค



รหัสทรัพย์ C10153



เนื้อที่ 35 ตร.ว.

(ttb)

22/148 ถนน เลียบคลองทวีวัฒนา แขวง หลักสอง เขต บางแค

บ้านแฝด ชันธร วินมิลล์ หนองแขม



รหัสทรัพย์ P00090



เนื้อที่ 31.6 ตร.ว.

(PAMCO)

115/249 ซอย 20 ถนน เลียบคลองภาษีเจริญฝั่งใต้ แขวง หนองแขม เขต หนองแขม

บ้านแฝด อรุณทอง 2 หนองแขม



รหัสทรัพย์ P00112



เนื้อที่ 110 ตร.ว.

(PAMCO)

ที่ตั้ง 42/368 ซอย เลียบคลองภาษีเจริญฝั่งเหนือ 8/1 ถนน เลียบคลองภาษีเจริญฝั่งเหนือ แขวง หนองแขม เขต หนองแขม

บ้านแฝด เดอะซีซั่น เพชรเกษม 69



รหัสทรัพย์ P00550



เนื้อที่ 49.7 ตร.ว.

(PAMCO)

79/45 ถนน เลียบคลองภาษีเจริญฝั่งใต้ แขวง หนองแขม เขต หนองแขม

ข้อมูล ณ วันที่ 29 กุมภาพันธ์ 2567

สอบถามรายละเอียดเพิ่มเติมได้ที่ การตลาดสินทรัพย์ ฝ่ายบริหารสินทรัพย์
08 0050 2341, 0 2242 3111 | Website : property.pamco.co.th

เงื่อนไข

1. ข้อมูลและรายละเอียดที่ปรากฏเป็นเพียงสื่อที่ใช้ในการโฆษณาประชาสัมพันธ์ทรัพย์สิน NPA ของธนาคาร และ PAMCO เท่านั้น
2. ขอสงวนสิทธิ์ในการเปลี่ยนแปลงราคาและรายละเอียดอื่น ๆ ของทรัพย์สิน NPA ที่ปรากฏในโบรชัวร์นี้โดยไม่ต้องแจ้งให้ทราบล่วงหน้า และการซื้อขายทรัพย์สิน NPA จะต้องเป็นไปตามหลักเกณฑ์และเงื่อนไขที่ธนาคาร และ PAMCO กำหนดเท่านั้น
3. ธนาคารและ PAMCO ขายทรัพย์สิน NPA ตามสภาพที่เป็นอยู่ในปัจจุบัน ดังนั้น ผู้ซื้อต้องมีหน้าที่ตรวจสอบรายละเอียดเกี่ยวกับทรัพย์สิน NPA ที่จะซื้อ ณ สถานที่ตั้งทรัพย์สิน และถือว่าผู้ที่สนใจจะซื้อได้ทราบถึงสภาพทรัพย์สินนั้นโดยละเอียดครบถ้วนแล้วก่อนเสนอซื้อ

ทาวน์เฮ้าส์ / ตึกแถว

📍 กรุงเทพฯ - คลองสามวา

ทาวน์เฮ้าส์ อาร์ เค พาร์ค रामอินทรา-คู่บอน



รหัสทรัพย์สิน P00457



เนื้อที่ 25.6 ตร.ว.

(PAMCO)

406/101 ถนน เลียบคลองสอง
แขวง บางชัน เขต คลองสามวา

ทาวน์เฮ้าส์ ร่มทิพย์ ปาร์ค หทัยราษฎร์ 33



รหัสทรัพย์สิน B13107



เนื้อที่ 28 ตร.ว.

(ttb)

9/21 ซอย หทัยราษฎร์ 33 ถนน หทัยราษฎร์
แขวง บางชัน เขต คลองสามวา

ทาวน์เฮ้าส์ เบลิส วิลล रामอินทรา 117



รหัสทรัพย์สิน B13249



เนื้อที่ 19.3 ตร.ว.

(ttb)

9/93 ซอย रामอินทรา 117 ถนน रामอินทรา
แขวง บางชัน เขต คลองสามวา

ทาวน์เฮ้าส์ อาร์เค พาร์ค रामอินทรา-คู่บอน



รหัสทรัพย์สิน P00031



เนื้อที่ 19.9 ตร.ว.

(PAMCO)

406/141 ถนน เลียบคลองสอง
แขวง บางชัน เขต คลองสามวา

ทาวน์เฮ้าส์ เมดิโอ นิรมิตใหม่



รหัสทรัพย์สิน P00228



เนื้อที่ 22.5 ตร.ว.

(PAMCO)

775/117 ถนน นิรมิตใหม่ แขวง ทราชกอดิน
เขต คลองสามวา

ทาวน์เฮ้าส์ เดอะนิช रामอินทรา



รหัสทรัพย์สิน P00671



เนื้อที่ 22.1 ตร.ว.

(PAMCO)

269/118 ซอย พระยาสุเรนทร์ 30(แสงศรี)
ถนน พระยาสุเรนทร์ แขวง บางชัน เขต คลองสามวา

ข้อมูล ณ วันที่ 29 กุมภาพันธ์ 2567

สอบถามรายละเอียดเพิ่มเติมได้ที่ การตลาดสินทรัพย์ ฝ่ายบริหารสินทรัพย์
08 0050 2341, 0 2242 3111 | Website : property.pamco.co.th

เงื่อนไข

- ข้อมูลและรายละเอียดที่ปรากฏเป็นเพียงสื่อที่ใช้ในการโฆษณาประชาสัมพันธ์ทรัพย์สิน NPA ของธนาคาร และ PAMCO เท่านั้น
- ขอสงวนสิทธิ์ในการเปลี่ยนแปลงราคาและรายละเอียดอื่น ๆ ของทรัพย์สิน NPA ที่ปรากฏในโบรชัวร์นี้โดยไม่ต้องแจ้งให้ทราบล่วงหน้า และ การซื้อขายทรัพย์สิน NPA จะต้องเป็นไปตามหลักเกณฑ์และเงื่อนไขที่ธนาคาร และ PAMCO กำหนดเท่านั้น
- ธนาคารและ PAMCO ขายทรัพย์สิน NPA ตามสภาพที่เป็นอยู่ในปัจจุบัน ดังนั้น ผู้ซื้อต้องมีหน้าที่ตรวจสอบรายละเอียดเกี่ยวกับทรัพย์สิน NPA ที่จะซื้อ ณ สถานที่ตั้งทรัพย์สิน และถือว่าผู้ที่สนใจจะซื้อได้ทราบถึงสภาพทรัพย์สินนั้นโดยละเอียดครบถ้วนแล้วก่อนเสนอซื้อ

ทาวน์เฮ้าส์ / ตึกแถว

📍 กรุงเทพฯ - คันนายาว, ดอนเมือง, ตลิ่งชัน, ทุ่งครุ, บางกะปิ

ทาวน์เฮ้าส์ เดอะแพลนท์ ซิตี นวมินทร์



รหัสทรัพย์สิน P00240



เนื้อที่ 16.9 ตร.ว.

(PAMCO)

79/32 ซอย นวมินทร์ 86 ถนน นวมินทร์
แขวง รามอินทรา เขต คันนายาว

ทาวน์เฮ้าส์ เดอะคอนเนค ดอนเมือง-สรongประภา



รหัสทรัพย์สิน P00459



เนื้อที่ 20.9 ตร.ว.

(PAMCO)

56/287 ซอย 10 (ในโครงการ ฯ)
ถนน สรongประภา แขวง สีกัน เขต ดอนเมือง

ทาวน์เฮ้าส์ เดอะคอนเนค 37 หลักสี่-ดอนเมือง



รหัสทรัพย์สิน P00610



เนื้อที่ 20.9 ตร.ว.

(PAMCO)

8/54 ซอย ช่างอากาศคูทิศ 10 แยก 1-2
ถนน ช่างอากาศคูทิศ แขวง สีกัน เขต ดอนเมือง

ทาวน์เฮ้าส์ สุขทวี วิลเลจ บรมราชชนนี 76



รหัสทรัพย์สิน P00037



เนื้อที่ 40 ตร.ว.

(PAMCO)

219, 221 ซอย บรมราชชนนี 76
ถนน บรมราชชนนี แขวง ศาลารธรรมสพน์ เขต ตลิ่งชัน

ทาวน์เฮ้าส์ สรongรร พุทธบูชา



รหัสทรัพย์สิน P00451



เนื้อที่ 21.3 ตร.ว.

(PAMCO)

3/28 ซอย พุทธบูชา 36 ถนน พุทธบูชา แขวง บางมด
เขต ทุ่งครุ

ทาวน์เฮ้าส์ บ้านกลางเมือง เดอะปารีส



รหัสทรัพย์สิน P00028



เนื้อที่ 19.9 ตร.ว.

(PAMCO)

2/99 ถนน กรุงเทพกรีฑา แขวง หัวหมาก
เขต บางกะปิ

ข้อมูล ณ วันที่ 29 กุมภาพันธ์ 2567

สอบถามรายละเอียดเพิ่มเติมได้ที่ การตลาดสินทรัพย์ ฝ่ายบริหารสินทรัพย์
08 0050 2341, 0 2242 3111 | Website : property.pamco.co.th

เงื่อนไข

1. ข้อมูลและรายละเอียดที่ปรากฏเป็นเพียงสื่อที่ใช้ในการโฆษณาประชาสัมพันธ์ทรัพย์สิน NPA ของธนาคาร และ PAMCO เท่านั้น
2. ขอสงวนสิทธิ์ในการเปลี่ยนแปลงราคาและรายละเอียดอื่น ๆ ของทรัพย์สิน NPA ที่ปรากฏในโบรชัวร์นี้โดยไม่ต้องแจ้งให้ทราบล่วงหน้า และ การซื้อขายทรัพย์สิน NPA จะต้องเป็นไปตามหลักเกณฑ์และเงื่อนไขที่ธนาคาร และ PAMCO กำหนดเท่านั้น
3. ธนาคารและ PAMCO ขายทรัพย์สิน NPA ตามสภาพที่เป็นอยู่ในปัจจุบัน ดังนั้น ผู้ซื้อต้องมีหน้าที่ตรวจสอบรายละเอียดเกี่ยวกับทรัพย์สิน NPA ที่จะซื้อ ณ สถานที่ตั้งทรัพย์สิน และถือว่าผู้ที่สนใจจะซื้อได้ทราบถึงสภาพทรัพย์สินนั้นโดยละเอียดครบถ้วนแล้วก่อนเสนอซื้อ

ทาวน์เฮ้าส์ / ตึกแถว

📍 กรุงเทพฯ - บางกะปิ, บางขุนเทียน, บางเขน

ทาวน์เฮ้าส์ เดอะเพลทตินั่มเพลส โยธินพัฒนา



รหัสทรัพย์สิน P00147



เนื้อที่ 25 ตร.ว.

(PAMCO)

169/5 ถนน โยธินพัฒนา แขวง คลองจั่น เขต บางกะปิ

ทาวน์เฮ้าส์ แกรนด์ วิลล ลาดพร้าว 101



รหัสทรัพย์สิน B13093



เนื้อที่ 28.3 ตร.ว.

(ttb)

1/44 ซอย ลาดพร้าว 101 ซอย 53 ถนน ลาดพร้าว แขวง คลองจั่น เขต บางกะปิ

ทาวน์เฮ้าส์ ทาวน์พลัส ลาดพร้าว 101



รหัสทรัพย์สิน P00563



เนื้อที่ 29.1 ตร.ว.

(PAMCO)

90/99 ซอย โพธิ์แก้ว 2 ถนน โพธิ์แก้ว แขวง คลองจั่น เขต บางกะปิ

ทาวน์เฮ้าส์ คาซ่า ยูเรก้า พระราม 2



รหัสทรัพย์สิน P00134



เนื้อที่ 21.2 ตร.ว.

(PAMCO)

4/89 ซอย อนามัยงามเจริญ 25 แยก 2 ถนน พระราม 2 ซอย 33 แขวง ท่าข้าม เขต บางขุนเทียน

ทาวน์เฮ้าส์ เดอะแม็กซ์ ทาวน์โฮม คูบอน



รหัสทรัพย์สิน P00469



เนื้อที่ 27.4 ตร.ว.

(PAMCO)

1/3 ซอย คูบอน 27 แยก 36 ถนน คูบอน แขวง ท่าแร้ง เขต บางเขน

ทาวน์เฮ้าส์ ดีลิกซ์ ทาวน์ รามอินทรา 34



รหัสทรัพย์สิน P00293



เนื้อที่ 23 ตร.ว.

(PAMCO)

98/27 ซอย รามอินทรา 34 ถนน รามอินทรา แขวง ท่าแร้ง เขต บางเขน

ข้อมูล ณ วันที่ 29 กุมภาพันธ์ 2567

สอบถามรายละเอียดเพิ่มเติมได้ที่ การตลาดสินทรัพย์ ฝ่ายบริหารสินทรัพย์

08 0050 2341, 0 2242 3111 | Website : property.pamco.co.th

เงื่อนไข

- ข้อมูลและรายละเอียดที่ปรากฏเป็นเพียงสื่อที่ใช้ในการโฆษณาประชาสัมพันธ์ทรัพย์สิน NPA ของธนาคาร และ PAMCO เท่านั้น
- ขอสงวนสิทธิ์ในการเปลี่ยนแปลงราคาและรายละเอียดอื่น ๆ ของทรัพย์สิน NPA ที่ปรากฏในโบรชัวร์นี้โดยไม่ต้องแจ้งให้ทราบล่วงหน้า และการซื้อขายทรัพย์สิน NPA จะต้องเป็นไปตามหลักเกณฑ์และเงื่อนไขที่ธนาคาร และ PAMCO กำหนดเท่านั้น
- ธนาคารและ PAMCO ขายทรัพย์สิน NPA ตามสภาพที่เป็นอยู่ในปัจจุบัน ดังนั้น ผู้ซื้อต้องมีหน้าที่ตรวจสอบรายละเอียดเกี่ยวกับทรัพย์สิน NPA ที่จะซื้อ ณ สถานที่ตั้งทรัพย์สิน และถือว่าผู้ที่สนใจจะซื้อได้ทราบถึงสภาพทรัพย์สินนั้นโดยละเอียดครบถ้วนแล้วก่อนเสนอซื้อ

ทาวน์เฮ้าส์ / ตึกแถว

📍 กรุงเทพฯ - บางเขน, บางแค, บางบอน, บึงกุ่ม

ทาวน์เฮ้าส์ เดอะคอนเนค 43 (วงแหวน)



รหัสทรัพย์สิน B13084



เนื้อที่ 18.8 ตร.ว.

(ttb)

300/18 ถนน เลียบกาญจนาภิเษก
แขวง ท่าแร้ง เขต บางเขน

ทาวน์เฮ้าส์ คาซ่า ยูเรก้า เพชรเกษม 63/4



รหัสทรัพย์สิน P00535



เนื้อที่ 32.6 ตร.ว.

(PAMCO)

188 (เดิม 104/129) หมู่ที่ 10 ซอย เพชรเกษม 63/4
ถนน เพชรเกษม แขวง บางแค เขต บางแค

ทาวน์เฮ้าส์ ซิตี้เซนส์ เพชรเกษม 69



รหัสทรัพย์สิน P00329



เนื้อที่ 18.1 ตร.ว.

(PAMCO)

339/101 ซอย เพชรเกษม 69
ถนน เพชรเกษม (กท.4) แขวง หลักสอง เขต บางแค

ทาวน์เฮ้าส์ มังมีซิติ 2 บางแค



รหัสทรัพย์สิน P00483



เนื้อที่ 49.1 ตร.ว.

(PAMCO)

2119 (เลขที่เดิม 167/117) หมู่ที่ 9 ซอย กาญจนาภิเษก 8
ถนน กาญจนาภิเษก แขวง บางแค เขต บางแค

ทาวน์เฮ้าส์ ซิกเนเจอร์ เอกชัย-บางบอน



รหัสทรัพย์สิน P00453



เนื้อที่ 20.4 ตร.ว.

(PAMCO)

1/13 ซอย เอกชัย 64/5 ถนน เอกชัย
แขวง บางบอน เขต บางบอน

ทาวน์เฮ้าส์ ทีไซบอช ประเสริฐบุญกิจ 48



รหัสทรัพย์สิน B11999



เนื้อที่ 26.1 ตร.ว.

(ttb)

35/422 ซอย ประเสริฐบุญกิจ 48
ถนน ประเสริฐบุญกิจ แขวง คลองกุ่ม เขต บึงกุ่ม

ข้อมูล ณ วันที่ 29 กุมภาพันธ์ 2567

สอบถามรายละเอียดเพิ่มเติมได้ที่ การตลาดสินทรัพย์ ฝ่ายบริหารสินทรัพย์
08 0050 2341, 0 2242 3111 | Website : property.pamco.co.th

เงื่อนไข

- ข้อมูลและรายละเอียดที่ปรากฏเป็นเพียงสื่อที่ใช้ในการโฆษณาประชาสัมพันธ์ทรัพย์สิน NPA ของธนาคาร และ PAMCO เท่านั้น
- ขอสงวนสิทธิ์ในการเปลี่ยนแปลงราคาและรายละเอียดอื่น ๆ ของทรัพย์สิน NPA ที่ปรากฏในโบรชัวร์นี้โดยไม่ต้องแจ้งให้ทราบล่วงหน้า และ การซื้อขายทรัพย์สิน NPA จะต้องเป็นไปตามหลักเกณฑ์และเงื่อนไขที่ธนาคาร และ PAMCO กำหนดเท่านั้น
- ธนาคารและ PAMCO ขายทรัพย์สิน NPA ตามสภาพที่เป็นอยู่ในปัจจุบัน ดังนั้น ผู้ซื้อต้องมีหน้าที่ตรวจสอบรายละเอียดเกี่ยวกับทรัพย์สิน NPA ที่จะซื้อ ณ สถานที่ตั้งทรัพย์สิน และถือว่าผู้ที่สนใจจะซื้อได้ทราบถึงสภาพทรัพย์สินนั้นโดยละเอียดครบถ้วนแล้วก่อนเสนอซื้อ

ทาวน์เฮ้าส์ / ตึกแถว

📍 กรุงเทพฯ - บึงกุ่ม, ประเวศ

ทาวน์เฮ้าส์ พรีเมียม พลัส นวมินทร์



รหัสทรัพย์สิน C10359



เนื้อที่ 26.1 ตร.ว.

(ttb)

300/30 ถนน นวมินทร์ แขวง นวมินทร์
เขต บึงกุ่ม

ทาวน์เฮ้าส์ กานต์ศิริ นวลจันทร์ 48



รหัสทรัพย์สิน P00658



เนื้อที่ 47.1 ตร.ว.

(PAMCO)

456/21 ซอย นวลจันทร์ 48 ถนน นวลจันทร์
แขวง คลองกุ่ม เขต บึงกุ่ม

ทาวน์เฮ้าส์ เดอสยาม สวนหลวง S.9



รหัสทรัพย์สิน P00078



เนื้อที่ 27.1 ตร.ว.

(PAMCO)

9/37 ซอย เฉลิมพระเกียรติ S.9 ซอย 38
ถนน เฉลิมพระเกียรติ S.9 แขวง ดอกไม้ เขต ประเวศ

ทาวน์เฮ้าส์ แอวานา คัพเวอร์ อ่อนนุช



รหัสทรัพย์สิน P00159



เนื้อที่ 17.9 ตร.ว.

(PAMCO)

62/146 ซอย อ่อนนุช 65 ถนน อ่อนนุช
แขวง ประเวศ เขต ประเวศ

ทาวน์เฮ้าส์ เดอะ เมโทร พระราม 9



รหัสทรัพย์สิน P00299



เนื้อที่ 25 ตร.ว.

(PAMCO)

20/14 ถนน คูขานานมอเตอรีย์ (ทล.3702)
แขวง ประเวศ เขต ประเวศ

ทาวน์เฮ้าส์ เดอะคอนเนค สวนหลวง-อ่อนนุช



รหัสทรัพย์สิน P00251



เนื้อที่ 21 ตร.ว.

(PAMCO)

34/186 ซอย เฉลิมพระเกียรติ S.9 ซอย 67
ถนน เฉลิมพระเกียรติ S.9 แขวง ประเวศ เขต ประเวศ

ข้อมูล ณ วันที่ 29 กุมภาพันธ์ 2567

สอบถามรายละเอียดเพิ่มเติมได้ที่ การตลาดสินทรัพย์ ฝ่ายบริหารสินทรัพย์
08 0050 2341, 0 2242 3111 | Website : property.pamco.co.th

เงื่อนไข

- ข้อมูลและรายละเอียดที่ปรากฏเป็นเพียงสื่อที่ใช้ในการโฆษณาประชาสัมพันธ์ทรัพย์สิน NPA ของธนาคาร และ PAMCO เท่านั้น
- ขอสงวนสิทธิ์ในการเปลี่ยนแปลงราคาและรายละเอียดอื่น ๆ ของทรัพย์สิน NPA ที่ปรากฏในโบรชัวร์โดยไม่ต้องแจ้งให้ทราบล่วงหน้า และ การซื้อขายทรัพย์สิน NPA จะต้องเป็นไปตามหลักเกณฑ์และเงื่อนไขที่ธนาคาร และ PAMCO กำหนดเท่านั้น
- ธนาคารและ PAMCO ขายทรัพย์สิน NPA ตามสภาพที่เป็นอยู่ในปัจจุบัน ดังนั้น ผู้ซื้อต้องมีหน้าที่ตรวจสอบรายละเอียดเกี่ยวกับทรัพย์สิน NPA ที่จะซื้อ ณ สถานที่ตั้งทรัพย์สิน และถือว่าผู้ที่สนใจจะซื้อได้ทราบถึงสภาพทรัพย์สินนั้นโดยละเอียดครบถ้วนแล้วก่อนเสนอซื้อ

ทาวน์เฮ้าส์ / ตึกแถว

📍 กรุงเทพฯ - ประเวศ, ภาษีเจริญ, มีนบุรี, ราชบุรีบูรณะ

ทาวน์เฮ้าส์ ดี เอ็มซีคลูชีพ สวนหลวง-พระราม 9



รหัสทรัพย์สิน P00608



เนื้อที่ 20.6 ตร.ว.

(PAMCO)

22/207 ซอย เฉลิมพระเกียรติ.9 ซอย 72
ถนน เฉลิมพระเกียรติ 9.9 แขวง ประเวศ เขต ประเวศ

ทาวน์เฮ้าส์ เดอะฟลอรา เพชรเกษม 48



รหัสทรัพย์สิน B13238



เนื้อที่ 22 ตร.ว.

(ttb)

199/74 ซอย เพชรเกษม 48 แยก 22
ถนน เพชรเกษม แขวง บางแวก เขต ภาษีเจริญ

ทาวน์เฮ้าส์ เดอะคอนเนค 22 รามอินทรา



รหัสทรัพย์สิน P00198



เนื้อที่ 18.2 ตร.ว.

(PAMCO)

95/398 ถนน สุวินทวงศ์ แขวง มีนบุรี
เขต มีนบุรี

ทาวน์เฮ้าส์ เบลีสทาวน์ รามอินทรา 127



รหัสทรัพย์สิน P00312



เนื้อที่ 19.3 ตร.ว.

(PAMCO)

88/112 ซอย รามอินทรา 127 ถนน รามอินทรา
แขวง มีนบุรี เขต มีนบุรี

ทาวน์เฮ้าส์ เดอะวิลล่า รามคำแหง-สุวรรณภูมิ



รหัสทรัพย์สิน P00641



เนื้อที่ 43.6 ตร.ว.

(PAMCO)

48/210 ซอย รามคำแหง 174 (ซอยบัวขาว)
ถนน รามคำแหง แขวง มีนบุรี เขต มีนบุรี

ตึกแถว ราชบุรีบูรณะ ประชาอุทิศ 41



รหัสทรัพย์สิน B13163



เนื้อที่ 17.9 ตร.ว.

(ttb)

1046/274 ซอย ประชาอุทิศ 41 ถนน ประชาอุทิศ
แขวง ราชบุรีบูรณะ เขต ราชบุรีบูรณะ

ข้อมูล ณ วันที่ 29 กุมภาพันธ์ 2567

สอบถามรายละเอียดเพิ่มเติมได้ที่ การตลาดสินทรัพย์ ฝ่ายบริหารสินทรัพย์

08 0050 2341, 0 2242 3111 | Website : property.pamco.co.th

เงื่อนไข

1. ข้อมูลและรายละเอียดที่ปรากฏเป็นเพียงสื่อที่ใช้ในการโฆษณาประชาสัมพันธ์ทรัพย์สิน NPA ของธนาคาร และ PAMCO เท่านั้น
2. ขอสงวนสิทธิ์ในการเปลี่ยนแปลงราคาและรายละเอียดอื่น ๆ ของทรัพย์สิน NPA ที่ปรากฏในโบรชัวร์นี้โดยไม่ต้องแจ้งให้ทราบล่วงหน้า และการซื้อขายทรัพย์สิน NPA จะต้องเป็นไปตามหลักเกณฑ์และเงื่อนไขที่ธนาคาร และ PAMCO กำหนดเท่านั้น
3. ธนาคารและ PAMCO ขายทรัพย์สิน NPA ตามสภาพที่เป็นอยู่ในปัจจุบัน ดังนั้น ผู้ซื้อต้องมีหน้าที่ตรวจสอบรายละเอียดเกี่ยวกับทรัพย์สิน NPA ที่จะซื้อ ณ สถานที่ตั้งทรัพย์สิน และถือว่าผู้ที่สนใจจะซื้อได้ทราบถึงสภาพทรัพย์สินนั้นโดยละเอียดครบถ้วนแล้วก่อนเสนอซื้อ

ทาวน์เฮ้าส์ / ตึกแถว

📍 กรุงเทพฯ - ลาดกระบัง, สวนหลวง

ทาวน์เฮ้าส์ ลาดกระบัง



รหัสทรัพย์สิน B13090



เนื้อที่ 20 ตร.ว.

(ttb)

561/224 ซอย ประชาพัฒนา 15
ถนน ประชาพัฒนา แขวง กบยาว เขต ลาดกระบัง

ทาวน์เฮ้าส์ เคหะร่มเกล้า ลาดกระบัง



รหัสทรัพย์สิน B13003



เนื้อที่ 21 ตร.ว.

(ttb)

105/302 ซอย เคหะร่มเกล้า 29 แยก 9-2
ถนน เคหะร่มเกล้า แขวง คลองสองต้นนุ่น เขต ลาดกระบัง

ทาวน์เฮ้าส์ พูนสินธานี 3 ลาดกระบัง



รหัสทรัพย์สิน B13188



เนื้อที่ 33.4 ตร.ว.

(ttb)

253/729 ซอย เคหะร่มเกล้า 64
ถนน เคหะร่มเกล้า แขวง คลองสองต้นนุ่น เขต ลาดกระบัง

ทาวน์เฮ้าส์ พุกษา 78 ลาดกระบัง



รหัสทรัพย์สิน P00231



เนื้อที่ 18.1 ตร.ว.

(PAMCO)

287/163 ถนน เลียบคลองลำกอไผ่ (แยกจากถนนฉลองกรุง)
แขวง ลำปลายทิว เขต ลาดกระบัง

ทาวน์เฮ้าส์ พูนสินธานี 3 เคหะร่มเกล้า 64



รหัสทรัพย์สิน P00303



เนื้อที่ 17 ตร.ว.

(PAMCO)

253/171 ซอย เคหะร่มเกล้า 64 ถนน เคหะร่มเกล้า
แขวง คลองสองต้นนุ่น เขต ลาดกระบัง

ทาวน์เฮ้าส์ บ้านกลางเมือง ลูเซิร์น สุขุมวิท



รหัสทรัพย์สิน P0544



เนื้อที่ 21.5 ตร.ว.

(PAMCO)

88/291 ซอย อ่อนนุช 46 ถนน อ่อนนุช (สุขุมวิท 77)
แขวง สวนหลวง เขต สวนหลวง

ข้อมูล ณ วันที่ 29 กุมภาพันธ์ 2567

สอบถามรายละเอียดเพิ่มเติมได้ที่ การตลาดสินทรัพย์ ฝ่ายบริหารสินทรัพย์
08 0050 2341, 0 2242 3111 | Website : property.pamco.co.th

เงื่อนไข

- ข้อมูลและรายละเอียดที่ปรากฏเป็นเพียงสื่อที่ใช้ในการโฆษณาประชาสัมพันธ์ทรัพย์สิน NPA ของธนาคาร และ PAMCO เท่านั้น
- ขอสงวนสิทธิ์ในการเปลี่ยนแปลงราคาและรายละเอียดอื่น ๆ ของทรัพย์สิน NPA ที่ปรากฏในโบรชัวร์นี้โดยไม่ต้องแจ้งให้ทราบล่วงหน้า และ การซื้อขายทรัพย์สิน NPA จะต้องเป็นไปตามหลักเกณฑ์และเงื่อนไขที่ธนาคาร และ PAMCO กำหนดเท่านั้น
- ธนาคารและ PAMCO ขายทรัพย์สิน NPA ตามสภาพที่เป็นอยู่ในปัจจุบัน ดังนั้น ผู้ซื้อต้องมีหน้าที่ตรวจสอบรายละเอียดเกี่ยวกับทรัพย์สิน NPA ที่จะซื้อ ณ สถานที่ตั้งทรัพย์สิน และถือว่าผู้ที่สนใจจะซื้อได้ทราบถึงสภาพทรัพย์สินนั้นโดยละเอียดครบถ้วนแล้วก่อนเสนอซื้อ

ทาวน์เฮ้าส์ / ตึกแถว

📍 กรุงเทพฯ - สวนหลวง, สายไหม, หองแขม

ทาวน์เฮ้าส์ มายเพลส อ่อนนุช-พัฒนาการ



รหัสทรัพย์สิน P00647



เนื้อที่ 44.3 ตร.ว.

(PAMCO)

422/73 ถนน สุขุมวิท 77 (อ่อนนุช)
แขวง สวนหลวง เขต สวนหลวง

ทาวน์เฮ้าส์ เดอะคอนเนค 28 วัชรพล-เพิ่มสิน



รหัสทรัพย์สิน P00265



เนื้อที่ 21 ตร.ว.

(PAMCO)

19/207 ซอย เพิ่มสิน 22 ถนน เพิ่มสิน
แขวง คลองถนน เขต สายไหม

ทาวน์เฮ้าส์ เดอะคอนเนค 28 วัชรพล-เพิ่มสิน



รหัสทรัพย์สิน P00274



เนื้อที่ 21 ตร.ว.

(PAMCO)

19/236 ถนน เพิ่มสิน แขวง คลองถนน
เขต สายไหม

ทาวน์เฮ้าส์ เพชรเกษม 79 หองแขม



รหัสทรัพย์สิน B12196



เนื้อที่ 20 ตร.ว.

(ttb)

45 (เดิม 10/87) ซอย เพชรเกษม 79 แยก 1
ถนน เพชรเกษม แขวง หองค้ำพลู เขต หองแขม

ทาวน์เฮ้าส์ ชันธร วินมิลล์ หองแขม



รหัสทรัพย์สิน C10342



เนื้อที่ 20.5 ตร.ว.

(ttb)

115/181 ซอย วินมิลล์ 8 ถนน เลียบคลองภาษีเจริญฝั่งใต้
แขวง หองแขม เขต หองแขม

ทาวน์เฮ้าส์ เพชรทวิสุข เพชรเกษม 106



รหัสทรัพย์สิน P00118



เนื้อที่ 46.4 ตร.ว.

(PAMCO)

78/192, 78/193 ซอย เพชรเกษม 106 แยกซอยศรีเพชร 30
ถนน เพชรเกษม แขวง หองค้ำพลู เขต หองแขม

ข้อมูล ณ วันที่ 29 กุมภาพันธ์ 2567

สอบถามรายละเอียดเพิ่มเติมได้ที่ การตลาดสินทรัพย์ ฝ่ายบริหารสินทรัพย์

08 0050 2341, 0 2242 3111 | Website : property.pamco.co.th

เงื่อนไข

1. ข้อมูลและรายละเอียดที่ปรากฏเป็นเพียงสื่อที่ใช้ในการโฆษณาประชาสัมพันธ์ทรัพย์สิน NPA ของธนาคาร และ PAMCO เท่านั้น
2. ขอสงวนสิทธิ์ในการเปลี่ยนแปลงราคาและรายละเอียดอื่น ๆ ของทรัพย์สิน NPA ที่ปรากฏในโบรชัวร์นี้โดยไม่ต้องแจ้งให้ทราบล่วงหน้า และ การซื้อขายทรัพย์สิน NPA จะต้องเป็นไปตามหลักเกณฑ์และเงื่อนไขที่ธนาคาร และ PAMCO กำหนดเท่านั้น
3. ธนาคารและ PAMCO ขายทรัพย์สิน NPA ตามสภาพที่เป็นอยู่ในปัจจุบัน ดังนั้น ผู้ซื้อต้องมีหน้าที่ตรวจสอบรายละเอียดเกี่ยวกับทรัพย์สิน NPA ที่จะซื้อ ณ สถานที่ตั้งทรัพย์สิน และถือว่าผู้ที่สนใจจะซื้อได้ทราบถึงสภาพทรัพย์สินนั้นโดยละเอียดครบถ้วนแล้วก่อนเสนอซื้อ

ทาวน์เฮ้าส์ / ตึกแถว

📍 กรุงเทพฯ - หนองแขม, หนองจอก, หลักสี่

ทาวน์เฮ้าส์ รัตนาภิรมย์ หนองแขม



รหัสทรัพย์สิน P00249



เนื้อที่ 54.3 ตร.ว.

(PAMCO)

458/104 หมู่ที่ 3 ซอย เพชรเกษม 69 ถนน เลียบคลองภาษีเจริญฝั่งเหนือ แขวง หนองแขม เขต หนองแขม

ทาวน์เฮ้าส์ พฤษภาวิไล 34 เพชรเกษม



รหัสทรัพย์สิน B13267



เนื้อที่ 19.5 ตร.ว.

(ttb)

212/67 ซอย เพชรเกษม 110 ถนน เพชรเกษม แขวง หนองค้างพลู เขต หนองแขม

ทาวน์เฮ้าส์ ไลโอ เพชรเกษม 77

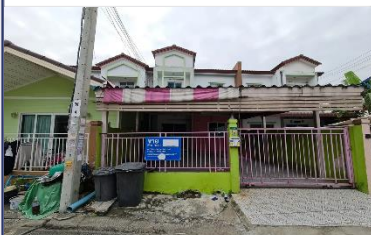

รหัสทรัพย์สิน P00592



เนื้อที่ 22.2 ตร.ว.

(PAMCO)

7/109 ถนน สวัสดิการ 3 แขวง หนองแขม เขต หนองแขม

ทาวน์เฮ้าส์ เพ็ญศิริ 4 หนองจอก



รหัสทรัพย์สิน P00538



เนื้อที่ 21.1 ตร.ว.

(PAMCO)

87/68 หมู่ที่ 3 ซอย เลียบวารี 25/1 ถนน เลียบวารี แขวง โคนกแฟด เขต หนองจอก

ทาวน์เฮ้าส์ พฤษภา 118 เลียบวารี-มินบุรี



รหัสทรัพย์สิน B13152



เนื้อที่ 17.8 ตร.ว.

(ttb)

135/464 ซอย เลียบวารี 5 ถนน เลียบวารี แขวง กระทุ่มราย เขต หนองจอก

ทาวน์เฮ้าส์ บ้านกลางเมือง จามวงศ์วาน



รหัสทรัพย์สิน P00454



เนื้อที่ 25.7 ตร.ว.

(PAMCO)

8/58 ซอย จามวงศ์วาน 47 แยก 6 ถนน จามวงศ์วาน แขวง ทุ่งสองห้อง เขต หลักสี่

ข้อมูล ณ วันที่ 29 กุมภาพันธ์ 2567

สอบถามรายละเอียดเพิ่มเติมได้ที่ การตลาดสินทรัพย์ ฝ่ายบริหารสินทรัพย์

08 0050 2341, 0 2242 3111 | Website : property.pamco.co.th

เงื่อนไข

1. ข้อมูลและรายละเอียดที่ปรากฏเป็นเพียงสื่อที่ใช้ในการโฆษณาประชาสัมพันธ์ทรัพย์สิน NPA ของธนาคาร และ PAMCO เท่านั้น
2. ขอสงวนสิทธิ์ในการเปลี่ยนแปลงราคาและรายละเอียดอื่น ๆ ของทรัพย์สิน NPA ที่ปรากฏในโบรชัวร์นี้โดยไม่ต้องแจ้งให้ทราบล่วงหน้า และการซื้อขายทรัพย์สิน NPA จะต้องเป็นไปตามหลักเกณฑ์และเงื่อนไขที่ธนาคาร และ PAMCO กำหนดเท่านั้น
3. ธนาคารและ PAMCO ขายทรัพย์สิน NPA ตามสภาพที่เป็นอยู่ในปัจจุบัน ดังนั้น ผู้ซื้อต้องมีหน้าที่ตรวจสอบรายละเอียดเกี่ยวกับทรัพย์สิน NPA ที่จะซื้อ ณ สถานที่ตั้งทรัพย์สิน และถือว่าผู้ที่สนใจจะซื้อได้ทราบถึงสภาพทรัพย์สินนั้นโดยละเอียดครบถ้วนแล้วก่อนเสนอซื้อ

ทรัพย์สินประเภท

พาณิชย์กรรม (Commercial)



property.pamco.co.th

By NPA Management

อาคารพาณิชย์

📍 กรุงเทพฯ - ตลิ่งชัน, ทุ่งครุ, บางกะปิ, บางขุนเทียน

อาคารพาณิชย์ พรทวี วิลล่า 4 ทวีวัฒนา



รหัสทรัพย์สิน P00207



เนื้อที่ 24 ตร.ว.

(PAMCO)

23 ซอย ทวีวัฒนา 19/1 ถนน เลียบคลองทวีวัฒนา
แขวง ทวีวัฒนา เขต ตลิ่งชัน

อาคารพาณิชย์ ทรัพย์รุ่งเรือง ทุ่งครุ



รหัสทรัพย์สิน P00460



เนื้อที่ 42 ตร.ว.

(PAMCO)

444/77-78 ซอย ประชาอุทิศ 33 แยก 10
ถนน ประชาอุทิศ แขวง บางมด เขต ทุ่งครุ

อาคารพาณิชย์ ทัศนีย์ โฮมออฟฟิศ ทุ่งครุ



รหัสทรัพย์สิน P00595



เนื้อที่ 23.8 ตร.ว.

(PAMCO)

94/22 (ใหม่ 135) ซอย ประชาอุทิศ 27
ถนน ประชาอุทิศ แขวง บางมด เขต ทุ่งครุ

อาคารพาณิชย์ นวมินทร์



รหัสทรัพย์สิน P00105



เนื้อที่ 17.6 ตร.ว.

(PAMCO)

105/33 ถนน นวมินทร์ แขวง คลองกุ่ม
เขต บางกะปิ

อาคารพาณิชย์ คลองจั่น บางกะปิ



รหัสทรัพย์สิน P00685



เนื้อที่ 25 ตร.ว.

(PAMCO)

181 ถนน แอปป์แลนด์สาย 1 แขวง คลองจั่น
เขต บางกะปิ

อาคารพาณิชย์ ท่าข้าม บางขุนเทียน



รหัสทรัพย์สิน B11954



เนื้อที่ 87.8 ตร.ว.

(ttb)

57/255, 57/256 ซอย อนามัยงามเจริญ 15/1
ถนน อนามัยงามเจริญ แขวง ท่าข้าม เขต บางขุนเทียน

ข้อมูล ณ วันที่ 29 กุมภาพันธ์ 2567

สอบถามรายละเอียดเพิ่มเติมได้ที่ การตลาดสินทรัพย์ ฝ่ายบริหารสินทรัพย์
08 0050 2341, 0 2242 3111 | Website : property.pamco.co.th

เงื่อนไข

- ข้อมูลและรายละเอียดที่ปรากฏเป็นเพียงสื่อที่ใช้ในการโฆษณาประชาสัมพันธ์ทรัพย์สิน NPA ของธนาคาร และ PAMCO เท่านั้น
- ขอสงวนสิทธิ์ในการเปลี่ยนแปลงราคาและรายละเอียดอื่น ๆ ของทรัพย์สิน NPA ที่ปรากฏในโบชัวร์นี้โดยไม่ต้องแจ้งให้ทราบล่วงหน้า และ การซื้อขายทรัพย์สิน NPA จะต้องเป็นไปตามหลักเกณฑ์และเงื่อนไขที่ธนาคาร และ PAMCO กำหนดเท่านั้น
- ธนาคารและ PAMCO ขายทรัพย์สิน NPA ตามสภาพที่เป็นอยู่ในปัจจุบัน ดังนั้น ผู้ซื้อต้องมีหน้าที่ตรวจสอบรายละเอียดเกี่ยวกับทรัพย์สิน NPA ที่จะซื้อ ณ สถานที่ตั้งทรัพย์สิน และถือว่าผู้ที่สนใจจะซื้อได้ทราบถึงสภาพทรัพย์สินนั้นโดยละเอียดครบถ้วนแล้วก่อนเสนอซื้อ

อาคารพาณิชย์

📍 กรุงเทพฯ - บางขุนเทียน, พญาไท, มีนบุรี

อาคารพาณิชย์ อมรัชย์ 4 บางขุนเทียน



รหัสทรัพย์สิน B12026



เนื้อที่ 20 ตร.ว.

(ttb)

78/505 ถนน พระราม 2 แขวง แสมดำ เขต บางขุนเทียน

อาคารพาณิชย์ สะแกงาม 39/1



รหัสทรัพย์สิน P00109



เนื้อที่ 40 ตร.ว.

(PAMCO)

89/207, 89/208 ซอย สะแกงาม 39/1 ถนน สะแกงาม แขวง แสมดำ เขต บางขุนเทียน

อาคารพาณิชย์ มังมีศรีสุข บางขุนเทียน



รหัสทรัพย์สิน P00263



เนื้อที่ 40 ตร.ว.

(PAMCO)

197/14, 197/15 ซอย สะแกงาม 35/2 แยก 3 ถนน สะแกงาม แขวง แสมดำ เขต บางขุนเทียน

อาคารพาณิชย์ พระรามที่ 2 ซอย 63



รหัสทรัพย์สิน P00670



เนื้อที่ 21 ตร.ว.

(PAMCO)

84/94 ซอย พระรามที่ 2 ซอย 63 ถนน พระรามที่ 2 แขวง บางบอน เขต บางขุนเทียน

อาคารพาณิชย์ ศูนย์การค้าเมโทร

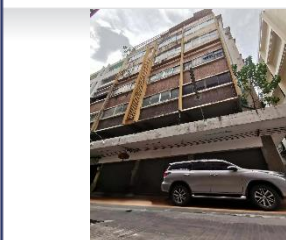

รหัสทรัพย์สิน B13246



เนื้อที่ 36 ตร.ว.

(ttb)

1091/163-165 ซอย เพชรบุรี 35(ศูนย์การค้าเมโทร) ถนน เพชรบุรี แขวง สามเสนใน เขต พญาไท

อาคารพาณิชย์ โชคชัยปัญจทรัพย์ มีนบุรี



รหัสทรัพย์สิน B13254



เนื้อที่ 32 ตร.ว.

(ttb)

1/127, 1/128 ซอย รามคำแหง 184 ถนน รามคำแหง แขวง มีนบุรี เขต มีนบุรี

ข้อมูล ณ วันที่ 29 กุมภาพันธ์ 2567

สอบถามรายละเอียดเพิ่มเติมได้ที่ การตลาดสินทรัพย์ ฝ่ายบริหารสินทรัพย์

08 0050 2341, 0 2242 3111 | Website : property.pamco.co.th

เงื่อนไข

1. ข้อมูลและรายละเอียดที่ปรากฏเป็นเพียงสื่อที่ใช้ในการโฆษณาประชาสัมพันธ์ทรัพย์สิน NPA ของธนาคาร และ PAMCO เท่านั้น
2. ขอสงวนสิทธิ์ในการเปลี่ยนแปลงราคาและรายละเอียดอื่น ๆ ของทรัพย์สิน NPA ที่ปรากฏในโบรชัวร์นี้โดยไม่ต้องแจ้งให้ทราบล่วงหน้า และการซื้อขายทรัพย์สิน NPA จะต้องเป็นไปตามหลักเกณฑ์และเงื่อนไขที่ธนาคาร และ PAMCO กำหนดเท่านั้น
3. ธนาคารและ PAMCO ขายทรัพย์สิน NPA ตามสภาพที่เป็นอยู่ในปัจจุบัน ดังนั้น ผู้ซื้อต้องมีหน้าที่ตรวจสอบรายละเอียดเกี่ยวกับทรัพย์สิน NPA ที่จะซื้อ ณ สถานที่ตั้งทรัพย์สิน และถือว่าผู้ที่สนใจจะซื้อได้ทราบถึงสภาพทรัพย์สินนั้นโดยละเอียดครบถ้วนแล้วก่อนเสนอซื้อ

อาคารพาณิชย์ / โฮมออฟฟิศ

📍 กรุงเทพฯ - ราษฎร์บูรณะ, ลาดกระบัง, บางขุนเทียน, หนองแขม

อาคารพาณิชย์ ทศนิยมนิเวศน์ 2 ราษฎร์บูรณะ



รหัสทรัพย์สิน B12487



เนื้อที่ 17.9 ตร.ว.

(ttb)

519/249 (เดิม 39/249) ซอย ประชาอุทิศ 121
ถนน ประชาอุทิศ แขวง ทุ่งครุ เขต ราษฎร์บูรณะ

อาคารพาณิชย์ พาราไดซ์ เทอเรซ ร่มเกล้า 36



รหัสทรัพย์สิน P00008



เนื้อที่ 18 ตร.ว.

(PAMCO)

159/424 ซอย ร่มเกล้า 36 ถนน ร่มเกล้า
แขวง คลองสามประเวศ เขต ลาดกระบัง

โฮมออฟฟิศ ดี แพคตอรี บางขุนเทียน



รหัสทรัพย์สิน P00053



เนื้อที่ 140.5 ตร.ว.

(PAMCO)

1079/10 ถนน บางขุนเทียน-ชายทะเล
แขวง ท่าข้าม เขต บางขุนเทียน

โฮมออฟฟิศ เวิร์คเพลส เพชรเกษม 81



รหัสทรัพย์สิน C10158



เนื้อที่ 19.8 ตร.ว.

(ttb)

21/19 ถนน มาเจริญ (เพชรเกษม 81)
แขวง หนองแขม เขต หนองแขม

ข้อมูล ณ วันที่ 29 กุมภาพันธ์ 2567

สอบถามรายละเอียดเพิ่มเติมได้ที่ การตลาดสินทรัพย์ ฝ่ายบริหารสินทรัพย์

08 0050 2341, 0 2242 3111 | Website : property.pamco.co.th

เงื่อนไข

- ข้อมูลและรายละเอียดที่ปรากฏเป็นเพียงสื่อที่ใช้ในการโฆษณาประชาสัมพันธ์ทรัพย์สิน NPA ของธนาคาร และ PAMCO เท่านั้น
- ขอสงวนสิทธิ์ในการเปลี่ยนแปลงราคาและรายละเอียดอื่น ๆ ของทรัพย์สิน NPA ที่ปรากฏในโบรชัวร์นี้โดยไม่ต้องแจ้งให้ทราบล่วงหน้า และการซื้อขายทรัพย์สิน NPA จะต้องเป็นไปตามหลักเกณฑ์และเงื่อนไขที่ธนาคาร และ PAMCO กำหนดเท่านั้น
- ธนาคารและ PAMCO ขายทรัพย์สิน NPA ตามสภาพที่เป็นอยู่ในปัจจุบัน ดังนั้น ผู้ซื้อต้องมีหน้าที่ตรวจสอบรายละเอียดเกี่ยวกับทรัพย์สิน NPA ที่จะซื้อ ณ สถานที่ตั้งทรัพย์สิน และถือว่าผู้ที่สนใจจะซื้อได้ทราบถึงสภาพทรัพย์สินนั้นโดยละเอียดครบถ้วนแล้วก่อนเสนอซื้อ

ทรัพย์สินประเภท

สาขาปิดดำเนินการ (Closed Branch)



สาขาปิดดำเนินการ (Closed Branch)

📍 กรุงเทพฯ - จตุจักร, ดุสิต, รมบุรี, บางกะปิ

สิทธิการเช่าสำนักงาน เมเจอร์ รัชโยธิน



รหัสทรัพย์สิน C10054



พื้นที่ 133 ตร.ม.

(ttb)

C102 ชั้น 1 ถนน พหลโยธิน แขวง ลาดยาว
เขต จตุจักร

สำนักงาน เตาปูน



รหัสทรัพย์สิน B13114



เนื้อที่ 100 ตร.ว. (1,223.25 ตร.ม.)

(ttb)

655/5-8 ถนน กรุงเทพ-นนทบุรี แขวง บางซื่อ
เขต ดุสิต

สำนักงาน ตลาดสำเริง



รหัสทรัพย์สิน C10041



เนื้อที่ 13.7 ตร.ว. (220 ตร.ม.)

(ttb)

372 ถนน สมเด็จพระเจ้าตากสิน แขวง บุคคโล
เขต รมบุรี

สำนักงาน รามอินทรา (กม.7)



รหัสทรัพย์สิน C10011



เนื้อที่ 42 ตร.ว. (560 ตร.ม.)

(ttb)

117, 119 (เดิม1274/119-120) ถนน รามอินทรา แขวง จรเขี้ยว
เขต บางกะปิ

สำนักงาน ถนนสุขาภิบาล 2



รหัสทรัพย์สิน B12688



เนื้อที่ 92 ตร.ว. (912.5 ตร.ม.)

(ttb)

87-88 ถนน เสร้ไทย แขวง คลองจั่น
เขต บางกะปิ

สำนักงาน คลองจั่น



รหัสทรัพย์สิน B12695



เนื้อที่ 80 ตร.ว. (759 ตร.ม.)

(ttb)

1 ถนน แอปบีแลนด์สาย 1 แขวง คลองจั่น
เขต บางกะปิ

ข้อมูล ณ วันที่ 29 กุมภาพันธ์ 2567

สอบถามรายละเอียดเพิ่มเติมได้ที่ การตลาดสินทรัพย์ ฝ่ายบริหารสินทรัพย์

08 0050 2341, 0 2242 3111 | Website : property.pamco.co.th

เงื่อนไข

1. ข้อมูลและรายละเอียดที่ปรากฏเป็นเพียงสื่อที่ใช้ในการโฆษณาประชาสัมพันธ์ทรัพย์สิน NPA ของธนาคาร และ PAMCO เท่านั้น
2. ขอสงวนสิทธิ์ในการเปลี่ยนแปลงราคาและรายละเอียดอื่น ๆ ของทรัพย์สิน NPA ที่ปรากฏในโบรชัวร์นี้โดยไม่ต้องแจ้งให้ทราบล่วงหน้า และการซื้อขายทรัพย์สิน NPA จะต้องเป็นไปตามหลักเกณฑ์และเงื่อนไขที่ธนาคาร และ PAMCO กำหนดเท่านั้น
3. ธนาคารและ PAMCO ขายทรัพย์สิน NPA ตามสภาพที่เป็นอยู่ในปัจจุบัน ดังนั้น ผู้ซื้อต้องมีหน้าที่ตรวจสอบรายละเอียดเกี่ยวกับทรัพย์สิน NPA ที่จะซื้อ ณ สถานที่ตั้งทรัพย์สิน และถือว่าผู้ที่สนใจจะซื้อได้ทราบถึงสภาพทรัพย์สินนั้นโดยละเอียดครบถ้วนแล้วก่อนเสนอซื้อ

สาขาปิดดำเนินการ (Closed Branch)

📍 กรุงเทพฯ - บางขุนเทียน, บางพลัด, บึงกุ่ม, ประเวศ

สำนักงาน ถนนพระราม 2 ซอย 3



รหัสทรัพย์สิน C10045



เนื้อที่ 65 ตร.ว. (918 ตร.ม.)

(ttb)

54/9-12 หมู่ที่ 2 ถนน พระราม 2 แขวง บางมด
เขต บางขุนเทียน

สำนักงาน บางพลัด



รหัสทรัพย์สิน C10002



เนื้อที่ 58 ตร.ว. (747 ตร.ม.)

(ttb)

284, 286, 288, 290 ถนน จรัสสินทวงศ์ แขวง บางพลัด
เขต บางพลัด

สำนักงาน สะพานพระราม 7



รหัสทรัพย์สิน B13026



เนื้อที่ 634 ตร.ว. (9,944.23 ตร.ม.)

(ttb)

95 ถนน เลียบทางรถไฟสายใต้ แขวง บางอ้อ
เขต บางพลัด

สำนักงาน(สิทธิการเช่า) นวมินทร์ มาร์เก็ตทเพลส



รหัสทรัพย์สิน C10053



พื้นที่ 79.54 ตร.ม.

(ttb)

106 ชั้น G ถนน นวมินทร์ แขวง นวลจันทร์
เขต บึงกุ่ม

สำนักงาน นวมินทร์ 42



รหัสทรัพย์สิน C10040



เนื้อที่ 62 ตร.ว. (576 ตร.ม.)

(ttb)

61/48-49 ซอย นวมินทร์ 42 ถนน นวมินทร์ แขวง คลองจุ่ม
เขต บึงกุ่ม

สำนักงาน สีแยกประเวศ

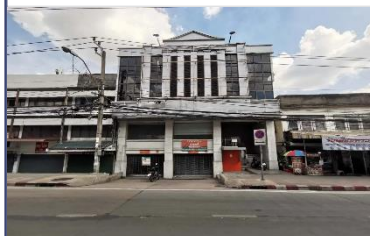

รหัสทรัพย์สิน C10005



เนื้อที่ 65.1 ตร.ว. (546 ตร.ม.)

(ttb)

3/3-5 ถนน อ่อนนุช (สุขุมวิท 77) แขวง ประเวศ
เขต ประเวศ

ข้อมูล ณ วันที่ 29 กุมภาพันธ์ 2567

สอบถามรายละเอียดเพิ่มเติมได้ที่ การตลาดสินทรัพย์ ฝ่ายบริหารสินทรัพย์

08 0050 2341, 0 2242 3111 | Website : property.pamco.co.th

เงื่อนไข

1. ข้อมูลและรายละเอียดที่ปรากฏเป็นเพียงสื่อที่ใช้ในการโฆษณาประชาสัมพันธ์ทรัพย์สิน NPA ของธนาคาร และ PAMCO เท่านั้น
2. ขอสงวนสิทธิ์ในการเปลี่ยนแปลงราคาและรายละเอียดอื่น ๆ ของทรัพย์สิน NPA ที่ปรากฏในโบชัวร์นี้โดยไม่ต้องแจ้งให้ทราบล่วงหน้า และ การซื้อขายทรัพย์สิน NPA จะต้องเป็นไปตามหลักเกณฑ์และเงื่อนไขที่ธนาคาร และ PAMCO กำหนดเท่านั้น
3. ธนาคารและ PAMCO ขายทรัพย์สิน NPA ตามสภาพที่เป็นอยู่ในปัจจุบัน ดังนั้น ผู้ซื้อต้องมีหน้าที่ตรวจสอบรายละเอียดเกี่ยวกับทรัพย์สิน NPA ที่จะซื้อ ณ สถานที่ตั้งทรัพย์สิน และถือว่าผู้ที่สนใจจะซื้อได้ทราบถึงสภาพทรัพย์สินนั้นโดยละเอียดครบถ้วนแล้วก่อนเสนอซื้อ

สาขาปิดดำเนินการ (Closed Branch)

📍 กรุงเทพฯ - พระโขนง, ภาษีเจริญ, ราชบุรีบูรณะ, สวนหลวง, ห้วยขวาง

สำนักงาน สุขุมวิท ซอย 66(อุดมสุข)



รหัสทรัพย์สิน C10008



เนื้อที่ 63.7 ตร.ว. (630.50 ตร.ม.)

(ttb)

2544 ถนน สุขุมวิท แขวง บางนา
เขต พระโขนง

สำนักงาน ตลาดบางแค



รหัสทรัพย์สิน B12953



เนื้อที่ 32.4 ตร.ว. (301.6 ตร.ม.)

(ttb)

25/21, 25/22 ถนน เพชรเกษม แขวง บางแค
เขต ภาษีเจริญ

สำนักงาน ถนนประชาอุทิศ



รหัสทรัพย์สิน B13147



เนื้อที่ 44 ตร.ว. (459 ตร.ม.)

(ttb)

22/21-22 ถนน ประชาอุทิศ แขวง ราชบุรีบูรณะ
เขต ราชบุรีบูรณะ

สำนักงาน อ่อนนุช 52



รหัสทรัพย์สิน C10014



เนื้อที่ 59 ตร.ว. (740.4 ตร.ม.)

(ttb)

1826, 1828 ถนน อ่อนนุช (สุขุมวิท 77) แขวง สวนหลวง
เขต สวนหลวง

อาคารชุดสำนักงาน ถนนพระราม 9



รหัสทรัพย์สิน B13115



พื้นที่ 342.73 ตร.ม.

(ttb)

65/8 ถนน พระราม 9 แขวง ห้วยขวาง
เขต ห้วยขวาง

ข้อมูล ณ วันที่ 29 กุมภาพันธ์ 2567

สอบถามรายละเอียดเพิ่มเติมได้ที่ การตลาดสินทรัพย์ ฝ่ายบริหารสินทรัพย์
08 0050 2341, 0 2242 3111 | Website : property.pamco.co.th

เงื่อนไข

- ข้อมูลและรายละเอียดที่ปรากฏเป็นเพียงสื่อที่ใช้ในการโฆษณาประชาสัมพันธ์ทรัพย์สิน NPA ของธนาคาร และ PAMCO เท่านั้น
- ขอสงวนสิทธิ์ในการเปลี่ยนแปลงราคาและรายละเอียดอื่น ๆ ของทรัพย์สิน NPA ที่ปรากฏในโบรชัวร์นี้โดยไม่ต้องแจ้งให้ทราบล่วงหน้า และการซื้อขายทรัพย์สิน NPA จะต้องเป็นไปตามหลักเกณฑ์และเงื่อนไขที่ธนาคาร และ PAMCO กำหนดเท่านั้น
- ธนาคารและ PAMCO ขายทรัพย์สิน NPA ตามสภาพที่เป็นอยู่ในปัจจุบัน ดังนั้น ผู้ซื้อต้องมีหน้าที่ตรวจสอบรายละเอียดเกี่ยวกับทรัพย์สิน NPA ที่จะซื้อ ณ สถานที่ตั้งทรัพย์สิน และถือว่าผู้ที่สนใจจะซื้อได้ทราบถึงสภาพทรัพย์สินนั้นโดยละเอียดครบถ้วนแล้วก่อนเสนอซื้อ

NPA Management

บริษัท บริหารสินทรัพย์พหลโยธิน จำกัด

Phahonyothin Asset Management Company Limited

(A member of TMBthanachart Bank)

3000 ถนนพหลโยธิน แขวงจอมพล เขตจตุจักร กรุงเทพฯ 10900

3000 Phahon Yothin Rd., Chom Phon, Chatuchak, Bangkok 10900

property.pamco.co.th

Sale Team : Tel 08 0050 2341, 0 2242 3111