มหกรรมลดราคาขาย NPA ปี 2568

(NPA Campaign Sale 2025)

พร้อมให้คุณรับข้อเสนอพิเศษก่อนใคร

ภาคกลาง

ทรัพย์เด่น ทำเลดี ที่ PAMCO เท่านั้น

ค้นหาทรัพย์สินที่ตรงใจคุณ

property.pamco.co.th

By NPA Management

PAMCO | property

A member of TMBThanachart Bank

ttb

Make REAL Change

สารบัญ

หน้า

ที่อยู่อาศัย (Residential)

คอนโด / บ้านเดี่ยว / ทาวน์เฮ้าส์

- จ.กาญจนบุรี, เพชรบุรี, ประจวบคีรีขันธ์ 4-5
- จ.พระนครศรีอยุธยา, ราชบุรี, ลพบุรี, สมุทรสงคราม 6
- จ.สระบุรี, สิงห์บุรี, สุพรรณบุรี, อ่างทอง 7-8

สาขาปิดดำเนินการ (Disused Branch)

- จ.พระนครศรีอยุธยา, ราชบุรี, สระบุรี 10

พาณิชยกรรม (Commercial)

อาคารพาณิชย์ / สำนักงาน

- จ.เพชรบุรี, ประจวบคีรีขันธ์, พระนครศรีอยุธยา, ลพบุรี, สระบุรี 12-13
- จ.อ่างทอง 14

อุตสาหกรรม (Industrial)

โรงงาน / โกดัง

- จ.ลพบุรี, สุพรรณบุรี, ราชบุรี, กาญจนบุรี, ประจวบคีรีขันธ์ 16

ที่ดินเปล่า (Vacant Land)

- จ.เพชรบุรี, ประจวบคีรีขันธ์, ราชบุรี, สมุทรสงคราม 18

ทรัพย์ประเภท

ที่อยู่อาศัย (Residential)

property.pamco.co.th

By NPA Management

คอนโด/บ้านเดี่ยว/ทาวน์เฮ้าส์

ภาคกลาง

จังหวัด กาญจนบุรี, เพชรบุรี, ประจวบคีรีขันธ์

(PAMCO)

คอนโด | **รหัสทรัพย์ P00191**

เรน ชะอำ-หัวหิน

พื้นที่ 40.50 ตร.ม.

ห้องชุดเลขที่ 859/211 ชั้น 3
อาคาร บี ถนน เพชรเกษม
ตำบล ชะอำ
อำเภอ ชะอำ เพชรบุรี

ราคา 2,552,000. -

ราคาพิเศษ 1,358,000. -

(ttb)

บ้านเดี่ยว | **รหัสทรัพย์ B13176**

พฤกษ์พิมาน เพชรบุรี

เนื้อที่ 60.0 ตร.ว.

99/10 หมู่ที่ 2 ซอย 2
ถนน เลียบคลองชลประทาน
ตำบล นาวุ้ง
อำเภอ เมืองเพชรบุรี
เพชรบุรี

ราคา 2,585,000. -

ราคาพิเศษ 2,312,000. -

(PAMCO)

ทาวน์เฮ้าส์ | **รหัสทรัพย์ P00327**

โชคบุญมี ชะอำ

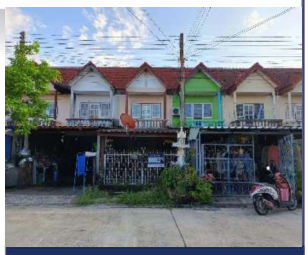

เนื้อที่ 18.20 ตร.ว.

21/251 ซอย โชคบุญมี
ซอย 4 ถนน คลองเทียน
ตำบล ชะอำ
อำเภอ ชะอำ
เพชรบุรี

ราคา 1,100,000. -

ราคาพิเศษ 1,012,000. -

(ttb)

บ้านเดี่ยว | **รหัสทรัพย์ C10316**

คาซ่า ซีไซด์ ชะอำ

เนื้อที่ 109.40 ตร.ว.

819/33 ซอย 5
ถนน เพชรเกษม
ตำบล ชะอำ
อำเภอ ชะอำ
เพชรบุรี

ราคา 7,500,000. -

ราคาพิเศษ 6,419,000. -

(PAMCO)

บ้านเดี่ยว | **รหัสทรัพย์ P00601**

สินกาญจน์ ท่าม่วง

เนื้อที่ 72.0 ตร.ว.

1111/151 ซอย สินกาญจน์
ถนน แสงชูโต สายเก่า(ทล. 323) ตำบล ท่าม่วง
อำเภอ ท่าม่วง
กาญจนบุรี

ราคา 1,650,000. -

ราคาพิเศษ 1,375,000. -

(ttb)

บ้านเดี่ยว | **รหัสทรัพย์ B12186**

ปราณบุรี

เนื้อที่ 178.0 ตร.ว.

86/3 หมู่ที่ 1
ซอย เขาปักสระ 2/1
ถนน หนองหอย-ปากน้ำปราณ (ปบ.1019)
ตำบล ปากน้ำปราณ
อำเภอ ปราณบุรี
ประจวบคีรีขันธ์

ราคา 1,488,000. -

ราคาพิเศษ 1,120,000. -

มหกรรมลดราคา NPA ปี 2568 | ระหว่างวันที่ 1 เมษายน - 30 มิถุนายน 2568

สอบถามรายละเอียดเพิ่มเติมได้ที่ การตลาดสินทรัพย์ ฝ่ายบริหารสินทรัพย์
08 0050 2341, 0 2242 3111 | Website : property.pamco.co.th

เงื่อนไข

1. ข้อมูล และรายละเอียดที่ปรากฏเป็นเพียงสื่อที่ใช้ในการโฆษณาประชาสัมพันธ์ทรัพย์สิน NPA ของธนาคาร และ PAMCO เท่านั้น
2. ขอสงวนสิทธิ์ในการเปลี่ยนแปลงราคา และรายละเอียดอื่น ๆ ของทรัพย์สิน NPA ที่ปรากฏในเอกสารนี้โดยไม่ต้องแจ้งให้ทราบล่วงหน้า และการซื้อขายทรัพย์สิน NPA จะต้องเป็นไปตามหลักเกณฑ์ และเงื่อนไขที่ธนาคาร และ PAMCO กำหนดเท่านั้น
3. ธนาคาร และ PAMCO ขายทรัพย์สิน NPA ตามสภาพที่เป็นอยู่ในปัจจุบัน ดังนั้น ผู้ซื้อต้องมีหน้าที่ตรวจสอบรายละเอียดเกี่ยวกับทรัพย์สิน NPA ที่จะซื้อ ณ สถานที่ตั้งทรัพย์สิน และถือว่าผู้ที่สนใจจะซื้อได้ทราบถึงสภาพทรัพย์นั้นโดยละเอียดครบถ้วนแล้วก่อนเสนอซื้อ

บ้านเดี่ยว/ทาวน์เฮ้าส์

จังหวัด ประจวบคีรีขันธ์

ภาคกลาง

(PAMCO)

บ้านเดี่ยว | **รหัสทรัพย์ P00643**

ชัยพิทักษ์ 1 ปราณบุรี

เนื้อที่ 72.0 ตร.ว.

1079 ซอย วังก์พง 21
ถนน เพชรเกษม (ทล.4)
ตำบล วังก์พง
อำเภอ ปราณบุรี
ประจวบคีรีขันธ์

ราคา 2,420,000. -

ราคาพิเศษ 2,185,000. -

(ttb)

บ้านเดี่ยว | **รหัสทรัพย์ B12826**

สามร้อยยอด

เนื้อที่ 250.0 ตร.ว.

252 หมู่ที่ 1
ถนน เพชรเกษม(ทล.4)
ตำบล ไร่ใหม่
อำเภอ สามร้อยยอด
ประจวบคีรีขันธ์

ราคา 14,240,000. -

ราคาพิเศษ 12,756,000. -

(PAMCO)

ทาวน์เฮ้าส์ | **รหัสทรัพย์ P00176**

หัวหิน

เนื้อที่ 15.70 ตร.ว.

8/44 ซอย หัวหิน 24
ถนน เพชรเกษม (4)
ตำบล หัวหิน
อำเภอ หัวหิน
ประจวบคีรีขันธ์

ราคา 1,260,000. -

ราคาพิเศษ 924,000. -

(PAMCO)

ทาวน์เฮ้าส์ | **รหัสทรัพย์ P00241**

หัวหิน

เนื้อที่ 20.0 ตร.ว.

39/608 ซอย โฮมโปร 1
แยกจากซอยหัวหิน 102
ถนน เพชรเกษม (ทล.4)
ตำบล หนองแก
อำเภอ หัวหิน
ประจวบคีรีขันธ์

ราคา 1,350,000. -

ราคาพิเศษ 1,149,000. -

(PAMCO)

บ้านเดี่ยว | **รหัสทรัพย์ P00077**

ปัณณทรัพย์ 2 หัวหิน

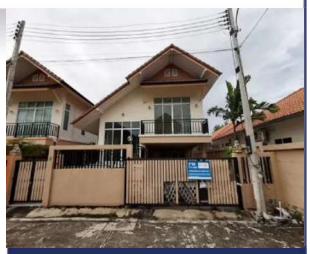

เนื้อที่ 39.30 ตร.ว.

23/362 ซอย หัวหิน 94
ถนน เพชรเกษม
ตำบล หัวหิน
อำเภอ หัวหิน
ประจวบคีรีขันธ์

ราคา 2,790,000. -

ราคาพิเศษ 2,086,000. -

(PAMCO)

บ้านเดี่ยว | **รหัสทรัพย์ P00400**

ทรอปปิคอล ฮิลล์ 2 หัวหิน

เนื้อที่ 64.0 ตร.ว.

25/66 ซอย สมอโพรง
ถนน เลียบคลองชลประทาน
ตำบล หัวหิน
อำเภอ หัวหิน
ประจวบคีรีขันธ์

ราคา 2,880,000. -

ราคาพิเศษ 2,128,000. -

มหกรรมลดราคา NPA ปี 2568 | ระหว่างวันที่ 1 เมษายน - 30 มิถุนายน 2568

สอบถามรายละเอียดเพิ่มเติมได้ที่ การตลาดสินทรัพย์ ฝ่ายบริหารสินทรัพย์
08 0050 2341, 0 2242 3111 | Website : property.pamco.co.th

เงื่อนไข

1. ข้อมูล และรายละเอียดที่ปรากฏเป็นเพียงสื่อที่ใช้ในการโฆษณาประชาสัมพันธ์ทรัพย์สิน NPA ของธนาคาร และ PAMCO เท่านั้น
2. ขอสงวนสิทธิ์ในการเปลี่ยนแปลงราคา และรายละเอียดอื่น ๆ ของทรัพย์สิน NPA ที่ปรากฏในเอกสารนี้โดยไม่ต้องแจ้งให้ทราบล่วงหน้า และการซื้อขายทรัพย์สิน NPA จะต้องเป็นไปตามหลักเกณฑ์ และเงื่อนไขที่ธนาคาร และ PAMCO กำหนดเท่านั้น
3. ธนาคาร และ PAMCO ขายทรัพย์สิน NPA ตามสภาพที่เป็นอยู่ในปัจจุบัน ดังนั้น ผู้ซื้อต้องมีหน้าที่ตรวจสอบรายละเอียดเกี่ยวกับทรัพย์สิน NPA ที่จะซื้อ ณ สถานที่ตั้งทรัพย์สิน และถือว่าผู้ที่สนใจจะซื้อได้ทราบถึงสภาพทรัพย์นั้นโดยละเอียดครบถ้วนแล้วก่อนเสนอซื้อ

บ้านเดี่ยว/ทาวน์เฮ้าส์

ภาคกลาง

จังหวัด พระนครศรีอยุธยา, ราชบุรี, ลพบุรี, สมุทรสงคราม

(PAMCO)

ทาวน์เฮ้าส์ | **รหัสทรัพย์ P00248**

พฤกษา นารา โรจนะ-สามเรือน

เนื้อที่ 17.40 ตร.ว.

114/85 หมู่ที่ 6
ถนน โรจนะ (ทล.309)
ตำบล สามเรือน
อำเภอ บางปะอิน
พระนครศรีอยุธยา

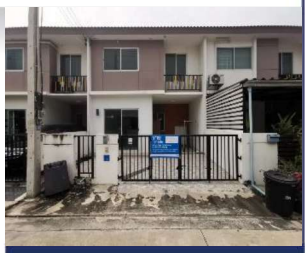

ราคา 1,660,000. -

ราคาพิเศษ 1,492,000. -

(ttb)

บ้านเดี่ยว | **รหัสทรัพย์ B13242**

ลา วิลล่า พระนครศรีอยุธยา

เนื้อที่ 50.80 ตร.ว.

200/172 หมู่ที่ 3
ถนน สายเอเชีย
ตำบล คลองสวนพลู
อำเภอ พระนครศรีอยุธยา
พระนครศรีอยุธยา

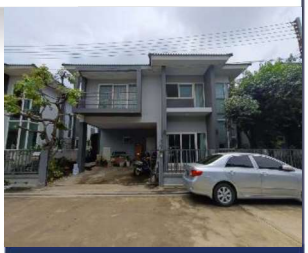

ราคา 5,390,000. -

ราคาพิเศษ 4,684,000. -

(PAMCO)

บ้านเดี่ยว | **รหัสทรัพย์ P00222**

ราชพฤกษ์ ราชบุรี

เนื้อที่ 80.0 ตร.ว.

88/39 หมู่ที่ 5
ถนน สายพงสวาย-บางป่า
ตำบล พงสวาย
อำเภอ เมืองราชบุรี
ราชบุรี

ราคา 2,000,000. -

ราคาพิเศษ 1,704,000. -

(PAMCO)

ทาวน์เฮ้าส์ | **รหัสทรัพย์ P00553**

โพธาราม

เนื้อที่ 15.0 ตร.ว.

33 ซอย หนองกลางแตง 4
ถนน หนองกลางแตง
ตำบล โพธาราม
อำเภอ โพธาราม
ราชบุรี

ราคา 1,100,000. -

ราคาพิเศษ 918,000. -

(PAMCO)

บ้านเดี่ยว | **รหัสทรัพย์ P00133**

โฮมเพลส-นิคม ลพบุรี

เนื้อที่ 140.0 ตร.ว.

400/108 ถนน สายแยกนิคม ลพบุรี-วังม่วง (ทล.3017)
ตำบล นิคมสร้างตนเอง
อำเภอ เมืองลพบุรี
ลพบุรี

ราคา 2,438,000. -

ราคาพิเศษ 1,951,000. -

(PAMCO)

ทาวน์เฮ้าส์ | **รหัสทรัพย์ P00042**

เมืองสมุทรสงคราม

เนื้อที่ 12.0 ตร.ว.

119/10 ซอย เอนกพัฒนา 3
ถนน เอกชัย
ตำบล ลาดใหญ่
อำเภอ เมืองสมุทรสงคราม
สมุทรสงคราม

ราคา 720,000. -

ราคาพิเศษ 505,000. -

มหกรรมลดราคา NPA ปี 2568 | ระหว่างวันที่ 1 เมษายน - 30 มิถุนายน 2568

สอบถามรายละเอียดเพิ่มเติมได้ที่ การตลาดสินทรัพย์ ฝ่ายบริหารสินทรัพย์
08 0050 2341, 0 2242 3111 | Website : property.pamco.co.th

เงื่อนไข

1. ข้อมูล และรายละเอียดที่ปรากฏเป็นเพียงสื่อที่ใช้ในการโฆษณาประชาสัมพันธ์ทรัพย์สิน NPA ของธนาคาร และ PAMCO เท่านั้น
2. ขอสงวนสิทธิ์ในการเปลี่ยนแปลงราคา และรายละเอียดอื่น ๆ ของทรัพย์สิน NPA ที่ปรากฏในเอกสารนี้โดยไม่ต้องแจ้งให้ทราบล่วงหน้า และการซื้อขายทรัพย์สิน NPA จะต้องเป็นไปตามหลักเกณฑ์ และเงื่อนไขที่ธนาคาร และ PAMCO กำหนดเท่านั้น
3. ธนาคาร และ PAMCO ขายทรัพย์สิน NPA ตามสภาพที่เป็นอยู่ในปัจจุบัน ดังนั้น ผู้ซื้อต้องมีหน้าที่ตรวจสอบรายละเอียดเกี่ยวกับทรัพย์สิน NPA ที่จะซื้อ ณ สถานที่ตั้งทรัพย์สิน และถือว่าผู้ที่สนใจจะซื้อได้ทราบถึงสภาพทรัพย์นั้นโดยละเอียดครบถ้วนแล้วก่อนเสนอซื้อ

บ้านเดี่ยว

ภาคกลาง

จังหวัด สระบุรี, สิงห์บุรี, สุพรรณบุรี, อ่างทอง

(ttb)

ทาวน์เฮ้าส์ | **รหัสทรัพย์ B12040**

เคหะชุมชนสระบุรี 2

เนื้อที่ 33.0 ตร.ว.

52/722 ซอย 2/10
ถนน พหลโยธิน
ตำบล ห้วยบง
อำเภอ เฉลิมพระเกียรติ
สระบุรี

ราคา 1,010,000. -

ราคาพิเศษ 705,000. -

(PAMCO)

บ้านเดี่ยว | **รหัสทรัพย์ P00571**

เฉลิมพระเกียรติ สระบุรี

เนื้อที่ 102.0 ตร.ว.

50 หมู่ที่ 7 ซอย เขานกยูง 3
ถนน สายหน้าพระลาน-บ้านครัว(ทล.3034)
ตำบล หน้าพระลาน
อำเภอ เฉลิมพระเกียรติ
สระบุรี

ราคา 1,330,000. -

ราคาพิเศษ 1,143,000. -

(ttb)

ทาวน์เฮ้าส์ | **รหัสทรัพย์ B13033**

เดอะพรีโม่โฮม สระบุรี

เนื้อที่ 20.70 ตร.ว.

80/5 หมู่ที่ 5
ถนน เทศบาล 3
ตำบล ตะกุด
อำเภอ เมืองสระบุรี
สระบุรี

ราคา 2,123,000. -

ราคาพิเศษ 1,883,000. -

(PAMCO)

บ้านเดี่ยว | **รหัสทรัพย์ P00430**

หัวไผ่ สิงห์บุรี

เนื้อที่ 9-3-20.0 ไร่

76/1 หมู่ที่ 10
ถนน เลียบคลองสามช้าย
ตำบล หัวไผ่
อำเภอ เมืองสิงห์บุรี
สิงห์บุรี

ราคา 11,730,000. -

ราคาพิเศษ 9,519,000. -

(ttb)

ทาวน์เฮ้าส์ | **รหัสทรัพย์ B12904**

ปลื้มฤทัย สามชุก

เนื้อที่ 17.50 ตร.ว.

739/39 ถนน สามชุก-วังลึก-ทำกระพี้
ตำบล สามชุก
อำเภอ สามชุก
สุพรรณบุรี

ราคา 1,320,000. -

ราคาพิเศษ 1,116,000. -

(ttb)

ทาวน์เฮ้าส์ | **รหัสทรัพย์ B13304**

เปี่ยมสุข อ่างทอง

เนื้อที่ 25.0 ตร.ว.

58 ถนน เทศบาล 5
ตำบล บ้านแห
อำเภอ เมืองอ่างทอง
อ่างทอง

ราคา 1,710,000. -

ราคาพิเศษ 1,375,000. -

มหกรรมลดราคา NPA ปี 2568 | ระหว่างวันที่ 1 เมษายน - 30 มิถุนายน 2568

สอบถามรายละเอียดเพิ่มเติมได้ที่ การตลาดสินทรัพย์ ฝ่ายบริหารสินทรัพย์
08 0050 2341, 0 2242 3111 | Website : property.pamco.co.th

เงื่อนไข

1. ข้อมูล และรายละเอียดที่ปรากฏเป็นเพียงสื่อที่ใช้ในการโฆษณาประชาสัมพันธ์ทรัพย์สิน NPA ของธนาคาร และ PAMCO เท่านั้น
2. ขอสงวนสิทธิ์ในการเปลี่ยนแปลงราคา และรายละเอียดอื่น ๆ ของทรัพย์สิน NPA ที่ปรากฏในเอกสารนี้โดยไม่ต้องแจ้งให้ทราบล่วงหน้า และการซื้อขายทรัพย์สิน NPA จะต้องเป็นไปตามหลักเกณฑ์ และเงื่อนไขที่ธนาคาร และ PAMCO กำหนดเท่านั้น
3. ธนาคาร และ PAMCO ขายทรัพย์สิน NPA ตามสภาพที่เป็นอยู่ในปัจจุบัน ดังนั้น ผู้ซื้อต้องมีหน้าที่ตรวจสอบรายละเอียดเกี่ยวกับทรัพย์สิน NPA ที่จะซื้อ ณ สถานที่ตั้งทรัพย์สิน และถือว่าผู้ที่สนใจจะซื้อได้ทราบถึงสภาพทรัพย์นั้นโดยละเอียดครบถ้วนแล้วก่อนเสนอซื้อ

บ้านเดี่ยว

จังหวัด อ่างทอง

ภาคกลาง

(ttb)

บ้านเดี่ยว	รหัสทรัพย์ B13213
บ้านฟ้า เคียงดาว 4 ป่างิ้ว เนื้อที่ 106.50 ตร.ว. 42/96 ถนน สายอ่างทอง-โพธิ์ทอง ตำบล ป่างิ้ว อำเภอ เมืองอ่างทอง อ่างทอง ราคา 3,740,000. -	 ราคาพิเศษ 3,149,000. -

(ttb)

บ้านเดี่ยว	รหัสทรัพย์ B11980
วิเศษชัยชาญ อ่างทอง เนื้อที่ 166.0 ตร.ว. ถนน เลียบคลองบางกะสา ตำบล คลองขนาก อำเภอ วิเศษชัยชาญ อ่างทอง ราคา 1,308,000. -	 ราคาพิเศษ 849,000. -

มหกรรมลดราคา NPA ปี 2568 | ระหว่างวันที่ 1 เมษายน - 30 มิถุนายน 2568

สอบถามรายละเอียดเพิ่มเติมได้ที่ การตลาดสินทรัพย์ ฝ่ายบริหารสินทรัพย์
08 0050 2341, 0 2242 3111 | Website : property.pamco.co.th

เงื่อนไข

1. ข้อมูล และรายละเอียดที่ปรากฏเป็นเพียงสื่อที่ใช้ในการโฆษณาประชาสัมพันธ์ทรัพย์สิน NPA ของธนาคาร และ PAMCO เท่านั้น
2. ขอสงวนสิทธิ์ในการเปลี่ยนแปลงราคา และรายละเอียดอื่น ๆ ของทรัพย์สิน NPA ที่ปรากฏในเอกสารนี้โดยไม่ต้องแจ้งให้ทราบล่วงหน้า และการซื้อขายทรัพย์สิน NPA จะต้องเป็นไปตามหลักเกณฑ์ และเงื่อนไขที่ธนาคาร และ PAMCO กำหนดเท่านั้น
3. ธนาคาร และ PAMCO ขายทรัพย์สิน NPA ตามสภาพที่เป็นอยู่ในปัจจุบัน ดังนั้น ผู้ซื้อต้องมีหน้าที่ตรวจสอบรายละเอียดเกี่ยวกับทรัพย์สิน NPA ที่จะซื้อ ณ สถานที่ตั้งทรัพย์สิน และถือว่าผู้ที่สนใจจะซื้อได้ทราบถึงสภาพทรัพย์นั้นโดยละเอียดครบถ้วนแล้วก่อนเสนอซื้อ

ทรัพย์ประเภท

สาขาปิดดำเนินการ (Closed Branch)

property.pamco.co.th
By NPA Management

สาขาปิดดำเนินการ

ภาคกลาง

จังหวัด พระนครศรีอยุธยา, ราชบุรี, สระบุรี

(ttb)

อาคารสำนักงาน 2 ชั้น **รหัสทรัพย์ C10030**

ท่าเรือ-อยุธยา

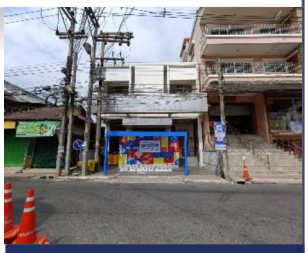

เนื้อที่ 68.0 ตร.ว.
พื้นที่ 440.10 ตร.ม.

263-265 ถนน เทศบาล 1
ตำบล ท่าเรือ
อำเภอ ท่าเรือ
พระนครศรีอยุธยา

ราคา 8,000,000. -

ราคาพิเศษ
5,158,000. -

(ttb)

อาคารสำนักงาน 2 ชั้น **รหัสทรัพย์ C10007**

บ้านโป่ง

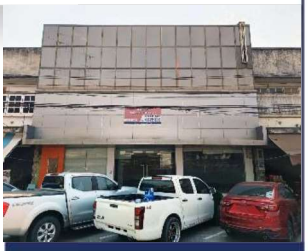

เนื้อที่ 58.30 ตร.ว.
พื้นที่ 396.0 ตร.ม.

18, 20, 22 ถนน ทรงพล
ตำบล บ้านโป่ง
อำเภอ บ้านโป่ง
ราชบุรี

ราคา 27,000,000. -

ราคาพิเศษ
22,891,000. -

(ttb)

อาคารสำนักงาน 3 ชั้น **รหัสทรัพย์ B12809**

ถนนพหลโยธิน-สระบุรี 2

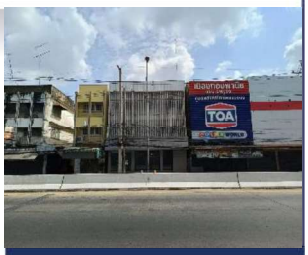

เนื้อที่ 54.0 ตร.ว.
พื้นที่ 512.0 ตร.ม.

136 ถนน พหลโยธิน (ทล.1)
ตำบล ปากเพรียว
อำเภอ เมืองสระบุรี
สระบุรี

ราคา 17,400,000. -

ราคาพิเศษ
14,125,000. -

(ttb)

อาคารสำนักงาน 3 ชั้น **รหัสทรัพย์ B12222**

วิหารแดง

เนื้อที่ 208.0 ตร.ว.
พื้นที่ 1,075.0 ตร.ม.

87 หมู่ที่ 10
ถนน สุวรรณศร (ทล.33)
ตำบล หนองสรวง
อำเภอ วิหารแดง
สระบุรี

ราคา 18,050,000. -

ราคาพิเศษ
13,054,000. -

มหกรรมลดราคา NPA ปี 2568 | ระหว่างวันที่ 1 เมษายน - 30 มิถุนายน 2568

สอบถามรายละเอียดเพิ่มเติมได้ที่ การตลาดสินทรัพย์ ฝ่ายบริหารสินทรัพย์
08 0050 2341, 0 2242 3111 | Website : property.pamco.co.th

เงื่อนไข

1. ข้อมูล และรายละเอียดที่ปรากฏเป็นเพียงสื่อที่ใช้ในการโฆษณาประชาสัมพันธ์ทรัพย์สิน NPA ของธนาคาร และ PAMCO เท่านั้น
2. ขอสงวนสิทธิ์ในการเปลี่ยนแปลงราคา และรายละเอียดอื่น ๆ ของทรัพย์สิน NPA ที่ปรากฏในเอกสารนี้โดยไม่ต้องแจ้งให้ทราบล่วงหน้า และการซื้อขายทรัพย์สิน NPA จะต้องเป็นไปตามหลักเกณฑ์ และเงื่อนไขที่ธนาคาร และ PAMCO กำหนดเท่านั้น
3. ธนาคาร และ PAMCO ขายทรัพย์สิน NPA ตามสภาพที่เป็นอยู่ในปัจจุบัน ดังนั้น ผู้ซื้อต้องมีหน้าที่ตรวจสอบรายละเอียดเกี่ยวกับทรัพย์สิน NPA ที่จะซื้อ ณ สถานที่ตั้งทรัพย์สิน และถือว่าผู้ที่สนใจจะซื้อได้ทราบถึงสภาพทรัพย์นั้นโดยละเอียดครบถ้วนแล้วก่อนเสนอซื้อ

ทรัพย์ประเภท

พาณิชยกรรม (Commercial)

property.pamco.co.th

By NPA Management

อาคารพาณิชย์/สำนักงาน

ภาคกลาง

จังหวัด เพชรบุรี, ประจวบคีรีขันธ์, พระนครศรีอยุธยา, ลพบุรี

(ttb)

อาคารพาณิชย์ 3 ชั้น รหัสทรัพย์ B13337

เพชรบุรี

เนื้อที่ 18.0 ตร.ว.

1339/703
ถนน เพชรเกษม (ทล.4)
ตำบล ชะอำ
อำเภอ ชะอำ
เพชรบุรี

ราคา 5,500,000. -

ราคาพิเศษ 4,999,000. -

(/PAMCO)

อาคารพาณิชย์ 4 ชั้น รหัสทรัพย์ P00124

หัวหิน

เนื้อที่ 20.0 ตร.ว.

4/120 ถนน เพชรเกษม (4)
ตำบล หนองแก
อำเภอ หัวหิน
ประจวบคีรีขันธ์

ราคา 14,000,000. -

ราคาพิเศษ 10,192,000. -

(PAMCO)

อาคารพาณิชย์ 3.5 ชั้น รหัสทรัพย์ P00211

หัวหิน

เนื้อที่ 45.0 ตร.ว.

389/5 หมู่ที่ 4 ถนน หัวหิน-หนองพลับ (ปข.3218)
ตำบล หนองพลับ
อำเภอ หัวหิน
ประจวบคีรีขันธ์

ราคา 3,428,000. -

ราคาพิเศษ 3,164,000. -

(ttb)

อาคารพาณิชย์ 2 ชั้น รหัสทรัพย์ B13138

ท่าเรือ อยุธยา

เนื้อที่ 44.0 ตร.ว.

14/20,14/21 หมู่ที่ 3
ถนน สายท่าเรือ-เสาไห้
ตำบล ท่าหลวง
อำเภอ ท่าเรือ
พระนครศรีอยุธยา

ราคา 3,300,000. -

ราคาพิเศษ 2,728,000. -

(ttb)

สำนักงาน 1 ชั้น รหัสทรัพย์ B12128

โคกตูม ลพบุรี

เนื้อที่ 24-0-12 ไร่

11/1 หมู่ที่ 13 ซอย 4
ถนน สายลพบุรี-แก่งเสือเต้น (3017) ตำบล โคกตูม
อำเภอ เมืองลพบุรี
ลพบุรี

ราคา 8,030,000. -

ราคาพิเศษ 6,162,000. -

(PAMCO)

อาคารพาณิชย์ 2 ชั้น รหัสทรัพย์ P00597

ท่าหิน ลพบุรี

เนื้อที่ 13.40 ตร.ว.

14/2 ถนน พระราม
ตำบล ท่าหิน
อำเภอ เมืองลพบุรี
ลพบุรี

ราคา 2,200,000. -

ราคาพิเศษ 1,914,000. -

มหกรรมลดราคา NPA ปี 2568 | ระหว่างวันที่ 1 เมษายน - 30 มิถุนายน 2568

สอบถามรายละเอียดเพิ่มเติมได้ที่ การตลาดสินทรัพย์ ฝ่ายบริหารสินทรัพย์
08 0050 2341, 0 2242 3111 | Website : property.pamco.co.th

เงื่อนไข

1. ข้อมูล และรายละเอียดที่ปรากฏเป็นเพียงสื่อที่ใช้ในการโฆษณาประชาสัมพันธ์ทรัพย์สิน NPA ของธนาคาร และ PAMCO เท่านั้น
2. ขอสงวนสิทธิ์ในการเปลี่ยนแปลงราคา และรายละเอียดอื่น ๆ ของทรัพย์สิน NPA ที่ปรากฏในเอกสารนี้โดยไม่ต้องแจ้งให้ทราบล่วงหน้า และการซื้อขายทรัพย์สิน NPA จะต้องเป็นไปตามหลักเกณฑ์ และเงื่อนไขที่ธนาคาร และ PAMCO กำหนดเท่านั้น
3. ธนาคาร และ PAMCO ขายทรัพย์สิน NPA ตามสภาพที่เป็นอยู่ในปัจจุบัน ดังนั้น ผู้ซื้อต้องมีหน้าที่ตรวจสอบรายละเอียดเกี่ยวกับทรัพย์สิน NPA ที่จะซื้อ ณ สถานที่ตั้งทรัพย์สิน และถือว่าผู้ที่สนใจจะซื้อได้ทราบถึงสภาพทรัพย์นั้นโดยละเอียดครบถ้วนแล้วก่อนเสนอซื้อ

อาคารพาณิชย์

จังหวัด ลพบุรี, สระบุรี

ภาคกลาง

(PAMCO)

อาคารพาณิชย์ 2 ชั้น **รหัสทรัพย์ P00289**

มณฑลทหารบก 13 ลพบุรี

เนื้อที่ 40.0 ตร.ว.

314/17, 314/18 ซอย ปาปี
ถนน สายนิคมลพบุรี-วังม่วง(ทล.3017)
ตำบล นิคมสร้างตนเอง
อำเภอ เมืองลพบุรี
ลพบุรี

ราคา 2,200,000. -

ราคาพิเศษ 1,874,000. -

(PAMCO)

อาคารพาณิชย์ 2 ชั้น **รหัสทรัพย์ P00229**

พัฒนานิคม ลพบุรี

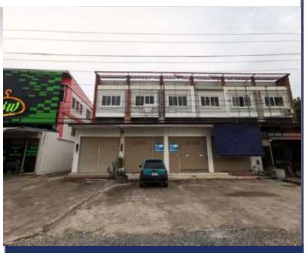

เนื้อที่ 19.90 ตร.ว.

60/4
ถนน สายสระบุรี-หลุ่มเก่า(21)
ตำบล ดีลัง
อำเภอ พัฒนานิคม
ลพบุรี

ราคา 2,600,000. -

ราคาพิเศษ 1,821,000. -

(PAMCO)

อาคารพาณิชย์ 2 ชั้น **รหัสทรัพย์ P00267**

พัฒนานิคม ลพบุรี

เนื้อที่ 20.20 ตร.ว.

60/3 หมู่ที่ 1
ถนน สระบุรี-หล่มสัก (ทล.21)
ตำบล ดีลัง
อำเภอ พัฒนานิคม
ลพบุรี

ราคา 2,600,000. -

ราคาพิเศษ 1,826,000. -

(ttb)

อาคารพาณิชย์ 2 ชั้น **รหัสทรัพย์ B12089**

เมืองสระบุรี

เนื้อที่ 31.0 ตร.ว.

36/8 ถนน พหลโยธิน
ตำบล ดาวเรือง
อำเภอ เมืองสระบุรี
สระบุรี

ราคา 2,640,000. -

ราคาพิเศษ 1,903,000. -

(PAMCO)

อาคารพาณิชย์ 2 ชั้น **รหัสทรัพย์ P00650**

บ้านสวนแกรนด์โฮม 5

เนื้อที่ 27.60 ตร.ว.

59/1 หมู่ที่ 7 ถนน สายวัดสมุห์-ป๊อกแป๊ก-หนองใน (ทล.3314)
ตำบล สวนดอกไม้
อำเภอ เสาไห้
สระบุรี

ราคา 2,739,000. -

ราคาพิเศษ 2,296,000. -

(ttb)

อาคารพาณิชย์ 3 ชั้น **รหัสทรัพย์ B11998**

หนองแค สระบุรี

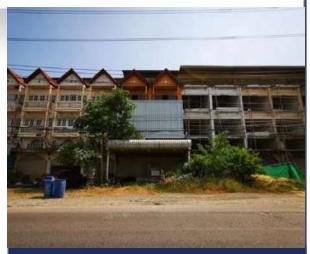

เนื้อที่ 53.0 ตร.ว.

51/1, 51/2
ถนน พหลโยธิน
ตำบล ไผ่ต่ำ
อำเภอ หนองแค
สระบุรี

ราคา 2,415,000. -

ราคาพิเศษ 2,051,000. -

มหกรรมลดราคา NPA ปี 2568 | ระหว่างวันที่ 1 เมษายน - 30 มิถุนายน 2568

สอบถามรายละเอียดเพิ่มเติมได้ที่ การตลาดสินทรัพย์ ฝ่ายบริหารสินทรัพย์
08 0050 2341, 0 2242 3111 | Website : property.pamco.co.th

เงื่อนไข

1. ข้อมูล และรายละเอียดที่ปรากฏเป็นเพียงสื่อที่ใช้ในการโฆษณาประชาสัมพันธ์ทรัพย์สิน NPA ของธนาคาร และ PAMCO เท่านั้น
2. ขอสงวนสิทธิ์ในการเปลี่ยนแปลงราคา และรายละเอียดอื่น ๆ ของทรัพย์สิน NPA ที่ปรากฏในเอกสารนี้โดยไม่ต้องแจ้งให้ทราบล่วงหน้า และการซื้อขายทรัพย์สิน NPA จะต้องเป็นไปตามหลักเกณฑ์ และเงื่อนไขที่ธนาคาร และ PAMCO กำหนดเท่านั้น
3. ธนาคาร และ PAMCO ขายทรัพย์สิน NPA ตามสภาพที่เป็นอยู่ในปัจจุบัน ดังนั้น ผู้ซื้อต้องมีหน้าที่ตรวจสอบรายละเอียดเกี่ยวกับทรัพย์สิน NPA ที่จะซื้อ ณ สถานที่ตั้งทรัพย์สิน และถือว่าผู้ที่สนใจจะซื้อได้ทราบถึงสภาพทรัพย์นั้นโดยละเอียดครบถ้วนแล้วก่อนเสนอซื้อ

(ttb)

อาคารพาณิชย์ 2.5 ชั้น รหัสทรัพย์ B13212

ป่างิ้ว อ่างทอง

เนื้อที่ 51.0 ตร.ว.

46/6,46/7 ถนน สายโพธิ์พระยา-อ่างทอง(ทล.3195)
ตำบล ป่างิ้ว
อำเภอ เมืองอ่างทอง
อ่างทอง

ราคา 5,788,000. -

ราคาพิเศษ

4,762,000. -

สอบถามรายละเอียดเพิ่มเติมได้ที่ การตลาดสินทรัพย์ ฝ่ายบริหารสินทรัพย์
08 0050 2341, 0 2242 3111 | Website : property.pamco.co.th

เงื่อนไข

1. ข้อมูล และรายละเอียดที่ปรากฏเป็นเพียงสื่อที่ใช้ในการโฆษณาประชาสัมพันธ์ทรัพย์สิน NPA ของธนาคาร และ PAMCO เท่านั้น
2. ขอสงวนสิทธิ์ในการเปลี่ยนแปลงราคา และรายละเอียดอื่น ๆ ของทรัพย์สิน NPA ที่ปรากฏในเอกสารนี้โดยไม่ต้องแจ้งให้ทราบล่วงหน้า และการซื้อขายทรัพย์สิน NPA จะต้องเป็นไปตามหลักเกณฑ์ และเงื่อนไขที่ธนาคาร และ PAMCO กำหนดเท่านั้น
3. ธนาคาร และ PAMCO ขายทรัพย์สิน NPA ตามสภาพที่เป็นอยู่ในปัจจุบัน ดังนั้น ผู้ซื้อต้องมีหน้าที่ตรวจสอบรายละเอียดเกี่ยวกับทรัพย์สิน NPA ที่จะซื้อ ณ สถานที่ตั้งทรัพย์สิน และถือว่าผู้ที่สนใจจะซื้อได้ทราบถึงสภาพทรัพย์นั้นโดยละเอียดครบถ้วนแล้วก่อนเสนอซื้อ

ทรัพย์ประเภท

อุตสาหกรรม (Industrial)

property.pamco.co.th

By NPA Management

โรงงาน/โกดัง

ภาคกลาง

จังหวัด ลพบุรี, สุพรรณบุรี, ราชบุรี, กาญจนบุรี, ประจวบคีรีขันธ์

(ttb)

โกดัง	รหัสทรัพย์ B12156
พัฒนานิคม	
เนื้อที่ 22-3-93.0 ไร่ พื้นที่ 9,768.0 ตร.ม. 170/2 หมู่ที่ 4 ซอย 19 ถนน สายธารเกษม-สถานีรถไฟเขาสูง (ทล.3334) ตำบล ชอนน้อย อำเภอ พัฒนานิคม ลพบุรี	
ราคา 29,410,000. -	**ราคาพิเศษ 23,063,000. -**

(ttb)

โกดัง	รหัสทรัพย์ B12589
บ้านโพธิ์ สุพรรณบุรี	
เนื้อที่ 4.0 ไร่ พื้นที่ 2,144.0 ตร.ม. 150 หมู่ที่ 8 ถนน อู่ยา-ดอนเจดีย์ (322) ตำบล บ้านโพธิ์ อำเภอ เมืองสุพรรณบุรี สุพรรณบุรี	
ราคา 16,813,000. -	**ราคาพิเศษ 13,580,000. -**

(ttb)

โรงงาน	รหัสทรัพย์ B12039
ปากท่อ ราชบุรี	
เนื้อที่ 9-1-17.9 ไร่ พื้นที่ 17,178.0 ตร.ม. 86/1, 258 หมู่ที่ 2 ถนน สายปากท่อ - ห้วยยางโทน (ทล.3206) ตำบล ดอนทราย อำเภอ ปากท่อ จังหวัด ราชบุรี	
ราคา 35,740,000. -	**ราคาพิเศษ 25,270,000. -**

(PAMCO)

โกดัง	รหัสทรัพย์ P00103
จอมบึง ราชบุรี	
เนื้อที่ 6.0 ไร่ พื้นที่ 1,707.0 ตร.ม. 130/4 หมู่ที่ 1 ซอย เทศบาล 11 ถนน ราชบุรี-จอมบึง ตำบล จอมบึง อำเภอ จอมบึง ราชบุรี	
ราคา 15,530,000. -	**ราคาพิเศษ 11,202,000. -**

(PAMCO)

โรงงาน	รหัสทรัพย์ P00375
ท่ามะกา	
เนื้อที่ 14-2-53.9 ไร่ พื้นที่ 26,164.10 ตร.ม. 118, 118/1-15 หมู่ที่ 1 ถนน สุขาภิบาลหวายเหนียว สาย 1 ตำบล หวายเหนียว อำเภอ ท่ามะกา กาญจนบุรี	
ราคา 83,650,000. -	**ราคาพิเศษ 72,305,000. -**

(PAMCO)

โกดัง	รหัสทรัพย์ P00501
บางสะพาน	
เนื้อที่ 3 ไร่ พื้นที่ 2,850.0 ตร.ม. 55/1 หมู่ที่ 7 ซอย อนามัย ถนน สายท่าหล่อ-หนองระแวง (ปข4007) ตำบล ธงชัย อำเภอ บางสะพาน ประจวบคีรีขันธ์	
ราคา 5,008,000. -	**ราคาพิเศษ 3,788,000. -**

มหกรรมลดราคา NPA ปี 2568 | ระหว่างวันที่ 1 เมษายน - 30 มิถุนายน 2568

สอบถามรายละเอียดเพิ่มเติมได้ที่ การตลาดสินทรัพย์ ฝ่ายบริหารสินทรัพย์
08 0050 2341, 0 2242 3111 | Website : property.pamco.co.th

เงื่อนไข

1. ข้อมูล และรายละเอียดที่ปรากฏเป็นเพียงสื่อที่ใช้ในการโฆษณาประชาสัมพันธ์ทรัพย์สิน NPA ของธนาคาร และ PAMCO เท่านั้น
2. ขอสงวนสิทธิ์ในการเปลี่ยนแปลงราคา และรายละเอียดอื่น ๆ ของทรัพย์สิน NPA ที่ปรากฏในเอกสารนี้โดยไม่ต้องแจ้งให้ทราบล่วงหน้า และการซื้อขายทรัพย์สิน NPA จะต้องเป็นไปตามหลักเกณฑ์ และเงื่อนไขที่ธนาคาร และ PAMCO กำหนดเท่านั้น
3. ธนาคาร และ PAMCO ขายทรัพย์สิน NPA ตามสภาพที่เป็นอยู่ในปัจจุบัน ดังนั้น ผู้ซื้อต้องมีหน้าที่ตรวจสอบรายละเอียดเกี่ยวกับทรัพย์สิน NPA ที่จะซื้อ ณ สถานที่ตั้งทรัพย์สิน และถือว่าผู้ที่สนใจจะซื้อได้ทราบถึงสภาพทรัพย์นั้นโดยละเอียดครบถ้วนแล้วก่อนเสนอซื้อ

ทรัพย์ประเภท

ที่ดินเปล่า (Vacant land)

property.pamco.co.th

By NPA Management

ที่ดินเปล่า

ภาคกลาง

จังหวัด เพชรบุรี, ประจวบคีรีขันธ์, ราชบุรี, สมุทรสงคราม

(ttb)

ที่ดินเปล่า	รหัสทรัพย์ C10057
ชะอำ เพชรบุรี เนื้อที่ 101-3-31.0 ไร่ ถนน สายบ้านหนองคล้า-บ้านหนองตะเภา (ปข.4010) ตำบล ไร่ใหม่พัฒนา อำเภอ ชะอำ เพชรบุรี ราคา 25,929,000. -	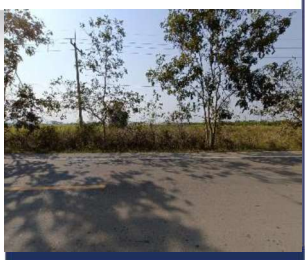 ราคาพิเศษ 21,243,000. -

(ttb)

ที่ดินเปล่า	รหัสทรัพย์ C10059
ชะอำ เพชรบุรี เนื้อที่ 43-3-74.5 ไร่ ถนน สายบ้านหนองคล้า-บ้านหนองตะเภา (ปข.4010) ตำบล ไร่ใหม่พัฒนา อำเภอ ชะอำ เพชรบุรี ราคา 12,654,000. -	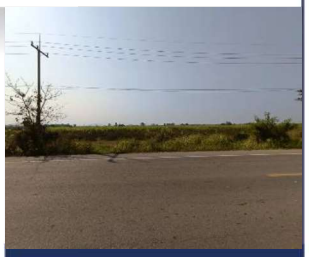 ราคาพิเศษ 10,075,000. -

(ttb)

ที่ดินเปล่า	รหัสทรัพย์ B12074
สามร้อยยอด ประจวบคีรีขันธ์ เนื้อที่ 26-2-30.0 ไร่ ถนน บ้านเกาะคู่-ห้วยขวาง ตำบล ศิลาลอย อำเภอ สามร้อยยอด ประจวบคีรีขันธ์ ราคา 6,379,000. -	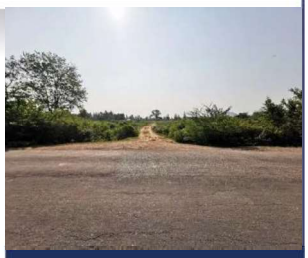 ราคาพิเศษ 4,759,000. -

(PAMCO)

ที่ดินเปล่า	รหัสทรัพย์ P00254
โพธาราม เนื้อที่ 112.0 ตร.ว. ถนน ขนานทางรถไฟ ซ.3 ตำบล โพธาราม อำเภอ โพธาราม ราชบุรี ราคา 1,120,000. -	 ราคาพิเศษ 951,000. -

(PAMCO)

ที่ดินเปล่า	รหัสทรัพย์ P00334
บางจะเกร็ง สมุทรสงคราม เนื้อที่ 5-1-29 ไร่ ถนน พระราม 2 (ฝั่งขาเข้า) (ประมาณกม.64) ตำบล บางจะเกร็ง อำเภอ เมืองสมุทรสงคราม สมุทรสงคราม ราคา 53,225,000. -	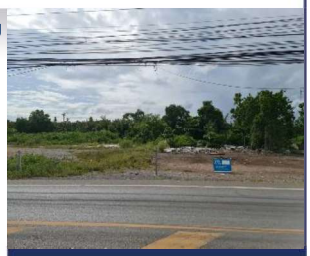 ราคาพิเศษ 45,613,000. -

มหกรรมลดราคา NPA ปี 2568 | ระหว่างวันที่ 1 เมษายน - 30 มิถุนายน 2568

สอบถามรายละเอียดเพิ่มเติมได้ที่ การตลาดสินทรัพย์ ฝ่ายบริหารสินทรัพย์
08 0050 2341, 0 2242 3111 | Website : property.pamco.co.th

เงื่อนไข

1. ข้อมูล และรายละเอียดที่ปรากฏเป็นเพียงสื่อที่ใช้ในการโฆษณาประชาสัมพันธ์ทรัพย์สิน NPA ของธนาคาร และ PAMCO เท่านั้น
2. ขอสงวนสิทธิ์ในการเปลี่ยนแปลงราคา และรายละเอียดอื่น ๆ ของทรัพย์สิน NPA ที่ปรากฏในเอกสารนี้โดยไม่ต้องแจ้งให้ทราบล่วงหน้า และการซื้อขายทรัพย์สิน NPA จะต้องเป็นไปตามหลักเกณฑ์ และเงื่อนไขที่ธนาคาร และ PAMCO กำหนดเท่านั้น
3. ธนาคาร และ PAMCO ขายทรัพย์สิน NPA ตามสภาพที่เป็นอยู่ในปัจจุบัน ดังนั้น ผู้ซื้อต้องมีหน้าที่ตรวจสอบรายละเอียดเกี่ยวกับทรัพย์สิน NPA ที่จะซื้อ ณ สถานที่ตั้งทรัพย์สิน และถือว่าผู้ที่สนใจจะซื้อได้ทราบถึงสภาพทรัพย์นั้นโดยละเอียดครบถ้วนแล้วก่อนเสนอซื้อ

NPA Management
บริษัท บริหารสินทรัพย์พหลโยธิน จำกัด
Phahonyothin Asset Management Company Limited
(A member of TMBthanachart Bank)

3000 ถนนพหลโยธิน แขวงจอมพล เขตจตุจักร กรุงเทพฯ 10900
3000 Phahon Yothin Rd., Chom Phon, Chatuchak, Bangkok 10900

property.pamco.co.th
Sale Team : Tel 08 0050 2341, 0 2242 3111