มหกรรมลดราคาขาย NPA ปี 2568

(NPA Campaign Sale 2025)

พร้อมให้คุณรับข้อเสนอพิเศษก่อนใคร

กรุงเทพฯ และปริมณฑล

ทรัพย์เด่น ทำเลดี ที่ PAMCO เท่านั้น

ค้นหาทรัพย์สินที่ตรงใจคุณ

property.pamco.co.th

By NPA Management

PAMCO | property

A member of TMBThanachart Bank

ttb

Make REAL Change

สารบัญ

		หน้า
ที่อยู่อาศัย (Residential)		
กรุงเทพฯ	**คอนโด**	
	• จตุจักร, จอมทอง, บางกะปิ, ธนบุรี, บางนา	4
	• บางพลัด, ประเวศ	5
	• ป้อมปราบศัตรูพ่าย, ภาษีเจริญ	6
	• ยานนาวา, ราชเทวี	7
	• ราษฎร์บูรณะ, สวนหลวง	8
	บ้านเดี่ยว / บ้านแฝด / ทาวน์เฮ้าส์	
	• ทวีวัฒนา, ทุ่งครุ, บางแค, บางกะปิ, บางขุนเทียน	8-9
	• บางซื่อ, ภาษีเจริญ, มีนบุรี	10
	• สะพานสูง, สายไหม, หนองแขม	11
	• ประเวศ	12
ปริมณฑล	**คอนโด, บ้านเดี่ยว / บ้านแฝด, ทาวน์เฮ้าส์**	
	• นนทบุรี	13-18
	• ปทุมธานี	19-22
	• สมุทรปราการ, นครปฐม	23-26
	• สมุทรสาคร	27
สาขาปิดดำเนินการ (Disused Branch)		
กรุงเทพฯ	• จตุจักร, บางกะปิ, บางขุนเทียน, บางพลัด	29
	• บึงกุ่ม, ประเวศ, พระโขนง, สวนหลวง	30
ปริมณฑล	• สมุทรปราการ, สมุทรสาคร	31
พาณิชยกรรม (Commercial)		
	อาคารพาณิชย์ / โฮมออฟฟิศ	
กรุงเทพฯ	• ตลิ่งชัน, บางขุนเทียน, บางกะปิ, หนองแขม	33
ปริมณฑล	• นนทบุรี, ปทุมธานี, นครปฐม, สมุทรสาคร	34
อุตสาหกรรม (Industrial)		
	โรงงาน / โกดัง	
ปริมณฑล	• สมุทรปราการ, สมุทรสาคร	36

ทรัพย์ประเภท

ที่อยู่อาศัย (Residential)

property.pamco.co.th

By NPA Management

คอนโด

กรุงเทพฯ

เขต จตุจักร, จอมทอง, บางกะปิ, ธนบุรี, บางนา

(PAMCO)

คอนโด	รหัสทรัพย์ P00232
เอเบิลส์ คอนโด ลาดพร้าว 27	
พื้นที่ 44.97 ตร.ม.	
ห้องชุดเลขที่ 6/17 ชั้น 3 อาคาร 6 ซอย ลาดพร้าว 27 ถนน ลาดพร้าว แขวง จันทรเกษม เขต จตุจักร กรุงเทพฯ	
ราคา 2,815,000. -	**ราคาพิเศษ 1,518,000. -**

(PAMCO)

คอนโด	รหัสทรัพย์ P00465
เดอะคีย์ สาทร ราชพฤกษ์	
พื้นที่ 30.63 ตร.ม.	
ห้องชุดเลขที่ 33/476 ชั้น 16 อาคารเอ ถนน ราชพฤกษ์ แขวง บางค้อ เขต จอมทอง กรุงเทพฯ	
ราคา 2,595,000.	**ราคาพิเศษ 1,929,000. -**

(PAMCO)

คอนโด	รหัสทรัพย์ P00360
เจ.ดับบลิว.บูเลอวาร์ด บางกะปิ	
พื้นที่ 58.03 ตร.ม.	
ห้องชุดเลขที่ 402/40 ชั้น 3 อาคาร เอ ถนน ศรีวรา แขวง วังทองหลาง เขต บางกะปิ กรุงเทพฯ	
ราคา 2,840,000. -	**ราคาพิเศษ 1,973,000. -**

(PAMCO)

คอนโด	รหัสทรัพย์ P00362
เดอะนิช โมโน บางนา	
พื้นที่ 33.61 ตร.ม.	
ห้องชุดเลขที่ 1462/116 ชั้น 7 อาคาร D ถนน บางนา-ตราด แขวง บางนา เขต บางนา กรุงเทพฯ	
ราคา 2,152,000. -	**ราคาพิเศษ 1,498,000. -**

(ttb)

คอนโด	รหัสทรัพย์ C10125
101 แมนชั่น ลาดพร้าว 101	
พื้นที่ 33.56 ตร.ม.	
ห้องชุดเลขที่ 1638/90 ชั้น 4 อาคาร A ถนน ลาดพร้าว ซอย 101 แยก 38 (สันติสุข) แขวง คลองจั่น เขต บางกะปิ กรุงเทพฯ	
ราคา 386,000. -	**ราคาพิเศษ 235,000. -**

(ttb)

คอนโด	รหัสทรัพย์ C10106
ไอดีโอ สาทร ท่าพระ	
พื้นที่ 21.75 ตร.ม.	
ห้องชุดเลขที่ 221/1181 ชั้น 28 อาคารเลขที่ 221 ถนน ราชพฤกษ์ แขวง บุคคโล เขต ธนบุรี กรุงเทพฯ	
ราคา 2,436,000. -	**ราคาพิเศษ 1,350,000. -**

มหกรรมลดราคา NPA ปี 2568 | ระหว่างวันที่ 1 เมษายน - 30 มิถุนายน 2568

สอบถามรายละเอียดเพิ่มเติมได้ที่ การตลาดสินทรัพย์ ฝ่ายบริหารสินทรัพย์
08 0050 2341, 0 2242 3111 | Website : property.pamco.co.th

เงื่อนไข

1. ข้อมูล และรายละเอียดที่ปรากฏเป็นเพียงสื่อที่ใช้ในการโฆษณาประชาสัมพันธ์ทรัพย์สิน NPA ของธนาคาร และ PAMCO เท่านั้น
2. ขอสงวนสิทธิ์ในการเปลี่ยนแปลงราคา และรายละเอียดอื่น ๆ ของทรัพย์สิน NPA ที่ปรากฏในเอกสารนี้โดยไม่ต้องแจ้งให้ทราบล่วงหน้า และการซื้อขายทรัพย์สิน NPA จะต้องเป็นไปตามหลักเกณฑ์ และเงื่อนไขที่ธนาคาร และ PAMCO กำหนดเท่านั้น
3. ธนาคาร และ PAMCO ขายทรัพย์สิน NPA ตามสภาพที่เป็นอยู่ในปัจจุบัน ดังนั้น ผู้ซื้อต้องมีหน้าที่ตรวจสอบรายละเอียดเกี่ยวกับทรัพย์สิน NPA ที่จะซื้อ ณ สถานที่ตั้งทรัพย์สิน และถือว่าผู้ที่สนใจจะซื้อได้ทราบถึงสภาพทรัพย์นั้นโดยละเอียดครบถ้วนแล้วก่อนเสนอซื้อ

คอนโด

เขต บางนา, บางพลัด, ประเวศ

กรุงเทพฯ

(PAMCO)

คอนโด	รหัสทรัพย์ P00196
ลุมพินีเพลส พระราม 8	
พื้นที่ 35.06 ตร.ม. ห้องชุดเลขที่ 3/556 ชั้น 13 อาคารบี ถนน อรุณอมรินทร์ แขวง บางยี่ขัน เขต บางพลัด กรุงเทพฯ	ราคาพิเศษ 1,129,000. -
ราคา 2,104,000. -	

(PAMCO)

คอนโด	รหัสทรัพย์ P00197
ลุมพินีเพลส พระราม 8	
พื้นที่ 35.32 ตร.ม. ห้องชุดเลขที่ 3/557 ชั้น 13 อาคารบี ถนน อรุณอมรินทร์ แขวง บางยี่ขัน เขต บางพลัด กรุงเทพฯ	ราคาพิเศษ 1,137,000. -
ราคา 2,119,000. -	

(PAMCO)

คอนโด	รหัสทรัพย์ P00367
ไอคอนโด สุขุมวิท 105-2	
พื้นที่ 31.07 ตร.ม. ห้องชุดเลขที่ 833/38 ชั้น 2 อาคาร เอ4 ซอย สุขุมวิท 105 ถนน ลาซาล แขวง บางนา เขต บางนา กรุงเทพฯ	ราคาพิเศษ 1,063,000. -
ราคา 1,554,000. -	

(PAMCO)

คอนโด	รหัสทรัพย์ P00536
ไอคอนโด สุขุมวิท 105	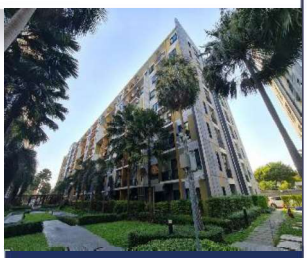
พื้นที่ 33.02 ตร.ม. ห้องชุดเลขที่ 835/228 ชั้นที่ 8 อาคารเอ 1 ซอย สุขุมวิท 105 ถนน ลาซาล แขวง บางนา เขต บางนา กรุงเทพฯ	ราคาพิเศษ 1,404,000. -
ราคา 1,817,000. -	

(ttb)

คอนโด	รหัสทรัพย์ C10110
อิลีเม้นท์ ศรีนครินทร์ 3	
พื้นที่ 44.49 ตร.ม. ห้องชุดเลขที่ 96/99 ชั้น 5 อาคาร B4 ซอย สุภาพงษ์ 3 แยก 4 ถนน ศรีนครินทร์ แขวง หนองบอน เขต ประเวศ กรุงเทพฯ	ราคาพิเศษ 1,451,000. -
ราคา 2,503,000. -	

(ttb/PAMCO)

คอนโด	รหัสทรัพย์ P00276
เดอะนายน์ เพลส ศรีนครินทร์	
พื้นที่ 63.74 ตร.ม. ห้องชุดเลขที่ 98/258 ชั้นที่ 6 อาคาร B ซอย เฉลยสุข ถนน ศรีนครินทร์ แขวง หนองบอน เขต ประเวศ กรุงเทพฯ	ราคาพิเศษ 3,005,000. -
ราคา 3,633,000. -	

มหกรรมลดราคา NPA ปี 2568 | ระหว่างวันที่ 1 เมษายน - 30 มิถุนายน 2568

สอบถามรายละเอียดเพิ่มเติมได้ที่ การตลาดสินทรัพย์ ฝ่ายบริหารสินทรัพย์
08 0050 2341, 0 2242 3111 | Website : property.pamco.co.th

เงื่อนไข

1. ข้อมูล และรายละเอียดที่ปรากฏเป็นเพียงสื่อที่ใช้ในการโฆษณาประชาสัมพันธ์ทรัพย์สิน NPA ของธนาคาร และ PAMCO เท่านั้น
2. ขอสงวนสิทธิ์ในการเปลี่ยนแปลงราคา และรายละเอียดอื่น ๆ ของทรัพย์สิน NPA ที่ปรากฏในเอกสารนี้โดยไม่ต้องแจ้งให้ทราบล่วงหน้า และการซื้อขายทรัพย์สิน NPA จะต้องเป็นไปตามหลักเกณฑ์ และเงื่อนไขที่ธนาคาร และ PAMCO กำหนดเท่านั้น
3. ธนาคาร และ PAMCO ขายทรัพย์สิน NPA ตามสภาพที่เป็นอยู่ในปัจจุบัน ดังนั้น ผู้ซื้อต้องมีหน้าที่ตรวจสอบรายละเอียดเกี่ยวกับทรัพย์สิน NPA ที่จะซื้อ ณ สถานที่ตั้งทรัพย์สิน และถือว่าผู้ที่สนใจจะซื้อได้ทราบถึงสภาพทรัพย์นั้นโดยละเอียดครบถ้วนแล้วก่อนเสนอซื้อ

คอนโด

เขต ป้อมปราบศัตรูพ่าย, ภาษีเจริญ

กรุงเทพฯ

(ttb)

คอนโด	รหัสทรัพย์ B12177
โป๊เป๊เทาวเวอร์ อาคาร 1	
พื้นที่ 19.96 ตร.ม. ห้องชุดเลขที่ 488/288 ชั้น 2 อาคาร 1 ถนน ดำรงรักษ์ แขวง คลองมหานาค เขต ป้อมปราบศัตรูพ่าย กรุงเทพฯ	ราคาพิเศษ
ราคา 5,445,000. -	3,961,000. -

(ttb)

คอนโด	รหัสทรัพย์ B11981
เมโทร พาร์ค สาทร 1-1	
พื้นที่ 30.28 ตร.ม. ห้องชุดเลขที่ 140/82 ชั้น 7 อาคาร จี ถนน กัลปพฤกษ์ แขวง บางหว้า เขต ภาษีเจริญ กรุงเทพฯ	ราคาพิเศษ
ราคา 1,089,000. -	653,000. -

(PAMCO)

คอนโด	รหัสทรัพย์ P00361
เมโทร พาร์ค สาทร 2-2	
พื้นที่ 30.1 ตร.ม. ห้องชุดเลขที่ 164/74 ชั้น 7 อาคาร E ถนน กัลปพฤกษ์ แขวง บางหว้า เขต ภาษีเจริญ กรุงเทพฯ	ราคาพิเศษ
ราคา 1,415,000. -	980,000. -

(PAMCO)

คอนโด	รหัสทรัพย์ P00365
เมโทร พาร์ค สาทร 3-2	
พื้นที่ 31.61 ตร.ม. ห้องชุดเลขที่ 194/101 ชั้น 4 อาคาร D ถนน กัลปพฤกษ์ แขวง บางหว้า เขต ภาษีเจริญ กรุงเทพฯ	ราคาพิเศษ
ราคา 1,391,000. -	962,000. -

(PAMCO)

คอนโด	รหัสทรัพย์ P00278
ริชชี่ ทาวเวอร์ เพชรเกษม	
พื้นที่ 105.78 ตร.ม. ห้องชุดเลขที่ 145/205 ชั้นที่ 19 อาคารเลขที่ 1 ถนน เพชรเกษม แขวง ปากคลองภาษีเจริญ เขต ภาษีเจริญ กรุงเทพฯ	ราคาพิเศษ
ราคา 5,289,000. -	3,729,000. -

มหกรรมลดราคา NPA ปี 2568 | ระหว่างวันที่ 1 เมษายน - 30 มิถุนายน 2568

สอบถามรายละเอียดเพิ่มเติมได้ที่ การตลาดสินทรัพย์ ฝ่ายบริหารสินทรัพย์
08 0050 2341, 0 2242 3111 | Website : property.pamco.co.th

เงื่อนไข

1. ข้อมูล และรายละเอียดที่ปรากฏเป็นเพียงสื่อที่ใช้ในการโฆษณาประชาสัมพันธ์ทรัพย์สิน NPA ของธนาคาร และ PAMCO เท่านั้น
2. ขอสงวนสิทธิ์ในการเปลี่ยนแปลงราคา และรายละเอียดอื่น ๆ ของทรัพย์สิน NPA ที่ปรากฏในเอกสารนี้โดยไม่ต้องแจ้งให้ทราบล่วงหน้า และการซื้อขายทรัพย์สิน NPA จะต้องเป็นไปตามหลักเกณฑ์ และเงื่อนไขที่ธนาคาร และ PAMCO กำหนดเท่านั้น
3. ธนาคาร และ PAMCO ขายทรัพย์สิน NPA ตามสภาพที่เป็นอยู่ในปัจจุบัน ดังนั้น ผู้ซื้อต้องมีหน้าที่ตรวจสอบรายละเอียดเกี่ยวกับทรัพย์สิน NPA ที่จะซื้อ ณ สถานที่ตั้งทรัพย์สิน และถือว่าผู้ที่สนใจจะซื้อได้ทราบถึงสภาพทรัพย์นั้นโดยละเอียดครบถ้วนแล้วก่อนเสนอซื้อ

คอนโด

เขต ยานนาวา, ราชเทวี

กรุงเทพฯ

(PAMCO)

คอนโด	รหัสทรัพย์ P00359
ยู ดีไลท์ เรสซิเดนซ์ ริเวอร์ฟร้อนท์	
พื้นที่ 34.12 ตร.ม.	
ห้องชุดเลขที่ 772/109 ชั้น 9 ถนน พระราม 3 แขวง บางโพงพาง เขต ยานนาวา กรุงเทพฯ	ราคาพิเศษ 2,196,000. -
ราคา 3,105,000. -	

(PAMCO)

คอนโด	รหัสทรัพย์ P00470
เอสวี ซิตี้ พระราม 3	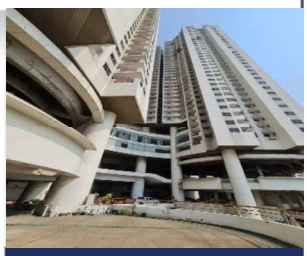
พื้นที่ 243.55 ตร.ม.	
ห้องชุดเลขที่ 908/215 ชั้นที่ 30, 31 อาคาร 7(อาคารพักอาศัย 4) ถนน พระราม 3 แขวง ช่องนนทรี เขต ยานนาวา กรุงเทพฯ	ราคาพิเศษ 10,709,000. -
ราคา 14,610,000. -	

(ttb)

คอนโด	รหัสทรัพย์ B12360
วอเตอร์เกท พาวิลเลี่ยน	
พื้นที่ 8.01 ตร.ม.	
ห้องชุดเลขที่ 567/65 ชั้นใต้ดิน 1 อาคารเลขที่ 567 ถนน ราชปรารภ แขวง มักกะสัน เขต ราชเทวี กรุงเทพฯ	ราคาพิเศษ 2,185,000. -
ราคา 3,612,000. -	

(ttb)

คอนโด	รหัสทรัพย์ B12361
วอเตอร์เกท พาวิลเลี่ยน	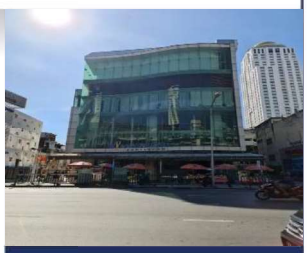
พื้นที่ 8.01 ตร.ม.	
ห้องชุดเลขที่ 567/66 ชั้นใต้ดิน 1 อาคารเลขที่ 567 ถนน ราชปรารภ แขวง มักกะสัน เขต ราชเทวี กรุงเทพฯ	ราคาพิเศษ 2,185,000. -
ราคา 3,612,000. -	

(PAMCO)

คอนโด	รหัสทรัพย์ P00499
ใบหยก 2 ราชเทวี	
พื้นที่ 20.96 ตร.ม.	
ห้องชุดเลขที่ 222/330 ชั้น 2 อาคารเลขที่ 222 ซอย ราชปรารภ 3 ถนน ราชปรารภ แขวง ถนนพญาไท เขต ราชเทวี กรุงเทพฯ	ราคาพิเศษ 4,262,000. -
ราคา 5,850,000. -	

(PAMCO)

คอนโด	รหัสทรัพย์ P00337
ใบหยก 2 ราชเทวี	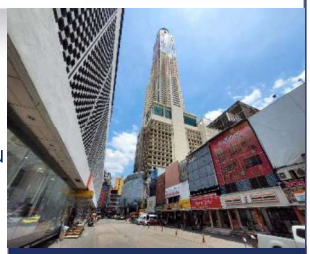
พื้นที่ 29.33 ตร.ม.	
ห้องชุดเลขที่ 222/121 ชั้นใต้ดิน 1 อาคารเลขที่ 222 ซอย ราชปรารภ 3 ถนน ราชปรารภ แขวง ถนนพญาไท เขต ราชเทวี กรุงเทพฯ	ราคาพิเศษ 6,334,000. -
ราคา 8,389,000. -	

มหกรรมลดราคา NPA ปี 2568 | ระหว่างวันที่ 1 เมษายน - 30 มิถุนายน 2568

สอบถามรายละเอียดเพิ่มเติมได้ที่ การตลาดสินทรัพย์ ฝ่ายบริหารสินทรัพย์
08 0050 2341, 0 2242 3111 | Website : property.pamco.co.th

เงื่อนไข

1. ข้อมูล และรายละเอียดที่ปรากฏเป็นเพียงสื่อที่ใช้ในการโฆษณาประชาสัมพันธ์ทรัพย์สิน NPA ของธนาคาร และ PAMCO เท่านั้น
2. ขอสงวนสิทธิ์ในการเปลี่ยนแปลงราคา และรายละเอียดอื่น ๆ ของทรัพย์สิน NPA ที่ปรากฏในเอกสารนี้โดยไม่ต้องแจ้งให้ทราบล่วงหน้า และการซื้อขายทรัพย์สิน NPA จะต้องเป็นไปตามหลักเกณฑ์ และเงื่อนไขที่ธนาคาร และ PAMCO กำหนดเท่านั้น
3. ธนาคาร และ PAMCO ขายทรัพย์สิน NPA ตามสภาพที่เป็นอยู่ในปัจจุบัน ดังนั้น ผู้ซื้อต้องมีหน้าที่ตรวจสอบรายละเอียดเกี่ยวกับทรัพย์สิน NPA ที่จะซื้อ ณ สถานที่ตั้งทรัพย์สิน และถือว่าผู้ที่สนใจจะซื้อได้ทราบถึงสภาพทรัพย์นั้นโดยละเอียดครบถ้วนแล้วก่อนเสนอซื้อ

คอนโด/บ้านเดี่ยว/ทาวน์เฮ้าส์ กรุงเทพฯ

เขต ราษฎร์บูรณะ, สวนหลวง, ทวีวัฒนา, ทุ่งครุ, บางแค

(PAMCO)

คอนโด | **รหัสทรัพย์ P00461**

แชปเตอร์วัน โมเดิร์นดัชท์

พื้นที่ 29.25 ตร.ม.

ห้องชุดเลขที่ 69/1189 ชั้น 24
อาคาร บี ซอย ราษฎร์บูรณะ 33
ถนน ราษฎร์บูรณะ
แขวง ราษฎร์บูรณะ
เขต ราษฎร์บูรณะ กรุงเทพฯ

ราคา 1,900,000. -

ราคาพิเศษ 1,329,000. -

(PAMCO)

คอนโด | **รหัสทรัพย์ P00504**

ดิ ไอริส พระราม 9 - ศรีนครินทร์

พื้นที่ 45.54 ตร.ม.

ห้องชุดเลขที่ 507/49 ชั้น 3
อาคารดี ถนน ศรีนครินทร์
แขวง สวนหลวง
เขต สวนหลวง
กรุงเทพฯ

ราคา 2,049,000. -

ราคาพิเศษ 1,409,000. -

(ttb)

บ้านเดี่ยว | **รหัสทรัพย์ C10274**

แกรนด์ บางกอก บูเลอวาร์ด

เนื้อที่ 119.6 ตร.ว.

89/40 ซอย 9
ถนน พุทธมณฑล สาย 2
แขวง ศาลาธรรมสพน์
เขต ทวีวัฒนา
กรุงเทพฯ

ราคา 25,500,000. -

ราคาพิเศษ 18,429,000. -

(PAMCO)

ทาวน์เฮ้าส์ | **รหัสทรัพย์ P00451**

สรัญธร พุทธบูชา

เนื้อที่ 21.30 ตร.ว.

3/28 ซอย พุทธบูชา 36
ถนน พุทธบูชา
แขวง บางมด เขต ทุ่งครุ
กรุงเทพฯ

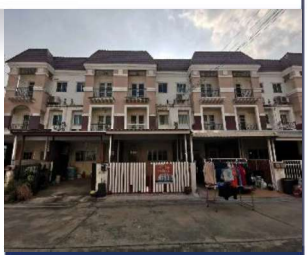

ราคา 3,000,000. -

ราคาพิเศษ 2,112,000. -

(PAMCO)

บ้านเดี่ยว | **รหัสทรัพย์ P00519**

สราญศิริ วงแหวน-ประชาอุทิศ

เนื้อที่ 99.9 ตร.ว.

9/66 (129/66) ซอย 25
ถนน ทางคู่ขนานวงแหวน
รอบนอกฝั่งใต้
แขวง ทุ่งครุ เขต ทุ่งครุ
กรุงเทพฯ

ราคา 5,220,000. -

ราคาพิเศษ 3,829,000. -

(PAMCO)

บ้านเดี่ยว | **รหัสทรัพย์ P00142**

ซีรีน กัลปพฤกษ์

เนื้อที่ 87.3 ตร.ว.

18/46 ถนน กัลปพฤกษ์
แขวง บางแค
เขต บางแค
กรุงเทพฯ

ราคา 14,000,000. -

ราคาพิเศษ 10,164,000. -

มหกรรมลดราคา NPA ปี 2568 | ระหว่างวันที่ 1 เมษายน - 30 มิถุนายน 2568

สอบถามรายละเอียดเพิ่มเติมได้ที่ การตลาดสินทรัพย์ ฝ่ายบริหารสินทรัพย์
08 0050 2341, 0 2242 3111 | Website : property.pamco.co.th

เงื่อนไข

1. ข้อมูล และรายละเอียดที่ปรากฏเป็นเพียงสื่อที่ใช้ในการโฆษณาประชาสัมพันธ์ทรัพย์สิน NPA ของธนาคาร และ PAMCO เท่านั้น
2. ขอสงวนสิทธิ์ในการเปลี่ยนแปลงราคา และรายละเอียดอื่น ๆ ของทรัพย์สิน NPA ที่ปรากฏในเอกสารนี้โดยไม่ต้องแจ้งให้ทราบล่วงหน้า และการซื้อขายทรัพย์สิน NPA จะต้องเป็นไปตามหลักเกณฑ์ และเงื่อนไขที่ธนาคาร และ PAMCO กำหนดเท่านั้น
3. ธนาคาร และ PAMCO ขายทรัพย์สิน NPA ตามสภาพที่เป็นอยู่ในปัจจุบัน ดังนั้น ผู้ซื้อต้องมีหน้าที่ตรวจสอบรายละเอียดเกี่ยวกับทรัพย์สิน NPA ที่จะซื้อ ณ สถานที่ตั้งทรัพย์สิน และถือว่าผู้ที่สนใจจะซื้อได้ทราบถึงสภาพทรัพย์นั้นโดยละเอียดครบถ้วนแล้วก่อนเสนอซื้อ

บ้านเดี่ยว/บ้านแฝด/ทาวน์เฮ้าส์

กรุงเทพฯ

เขต บางแค, บางกะปิ, บางขุนเทียน

(ttb)

บ้านแฝด	รหัสทรัพย์ C10153
มณฑล 7 บางแค	
เนื้อที่ 35.0 ตร.ว.	
22/148 ถนน เลียบคลองทวีวัฒนา แขวง หลักสอง เขต บางแค กรุงเทพฯ	
ราคา 3,449,000. -	ราคาพิเศษ 2,485,000. -

(PAMCO)

ทาวน์เฮ้าส์	รหัสทรัพย์ P00147
เดอะแพลทตินั่ม เพลส โยธินพัฒนา	
เนื้อที่ 25.0 ตร.ว.	
169/5 ถนน โยธินพัฒนา แขวง คลองจั่น เขต บางกะปิ กรุงเทพฯ	
ราคา 8,600,000. -	ราคาพิเศษ 6,258,000. -

(PAMCO)

ทาวน์เฮ้าส์	รหัสทรัพย์ P00028
บ้านกลางเมือง เดอะปารีส	
เนื้อที่ 19.0 ตร.ว.	
2/99 ถนน กรุงเทพกรีฑา แขวง หัวหมาก เขต บางกะปิ กรุงเทพฯ	
ราคา 3,330,000. -	ราคาพิเศษ 2,491,000. -

(PAMCO)

บ้านเดี่ยว	รหัสทรัพย์ P00003
บ้านเดี่ยว, ที่ดินเปล่า เสรีไทย 50	
เนื้อที่ 482.0 ตร.ว.	
10(เดิม 21/7), 12(เดิม 21/25), 14(เดิม 90/9) ซอย เสรีไทย 50 แยก 3 ถนน เสรีไทย แขวง คันนายาว(คลองเกร็ด) เขต บางกะปิ กรุงเทพฯ	
ราคา 13,484,000. -	ราคาพิเศษ 10,823,000. -

(PAMCO)

ทาวน์เฮ้าส์	รหัสทรัพย์ P00134
คาซ่า ยูเรก้า พระราม 2	
เนื้อที่ 21.20 ตร.ว.	
4/89 ซอย อนามัยงามเจริญ 25 แยก 2 ถนน พระราม 2 ซอย 33 แขวง ท่าข้าม เขต บางขุนเทียน กรุงเทพฯ	
ราคา 3,150,000. -	ราคาพิเศษ 2,369,000. -

(PAMCO)

บ้านเดี่ยว	รหัสทรัพย์ P00107
พันนาราย พระราม 2	
เนื้อที่ 63.40 ตร.ว.	
385/6 ซอย พระรามที่ 2 ซอย 33 ถนน พระราม 2 แขวง ท่าข้าม เขต บางขุนเทียน กรุงเทพฯ	
ราคา 5,580,000. -	ราคาพิเศษ 4,232,000. -

มหกรรมลดราคา NPA ปี 2568 | ระหว่างวันที่ 1 เมษายน - 30 มิถุนายน 2568

สอบถามรายละเอียดเพิ่มเติมได้ที่ การตลาดสินทรัพย์ ฝ่ายบริหารสินทรัพย์
08 0050 2341, 0 2242 3111 | Website : property.pamco.co.th

เงื่อนไข

1. ข้อมูล และรายละเอียดที่ปรากฏเป็นเพียงสื่อที่ใช้ในการโฆษณาประชาสัมพันธ์ทรัพย์สิน NPA ของธนาคาร และ PAMCO เท่านั้น
2. ขอสงวนสิทธิ์ในการเปลี่ยนแปลงราคา และรายละเอียดอื่น ๆ ของทรัพย์สิน NPA ที่ปรากฏในเอกสารนี้โดยไม่ต้องแจ้งให้ทราบล่วงหน้า และการซื้อขายทรัพย์สิน NPA จะต้องเป็นไปตามหลักเกณฑ์ และเงื่อนไขที่ธนาคาร และ PAMCO กำหนดเท่านั้น
3. ธนาคาร และ PAMCO ขายทรัพย์สิน NPA ตามสภาพที่เป็นอยู่ในปัจจุบัน ดังนั้น ผู้ซื้อต้องมีหน้าที่ตรวจสอบรายละเอียดเกี่ยวกับทรัพย์สิน NPA ที่จะซื้อ ณ สถานที่ตั้งทรัพย์สิน และถือว่าผู้ที่สนใจจะซื้อได้ทราบถึงสภาพทรัพย์นั้นโดยละเอียดครบถ้วนแล้วก่อนเสนอซื้อ

บ้านเดี่ยว/ทาวน์เฮ้าส์

เขต บางซื่อ, ภาษีเจริญ, มีนบุรี

กรุงเทพฯ

(PAMCO)

บ้านเดี่ยว | **รหัสทรัพย์ P00421**

SOUL รัชดาภิเษก 68

เนื้อที่ 53.10 ตร.ว.

20/6 ถนน รัชดาภิเษก
แขวง วงศ์สว่าง
เขต บางซื่อ
กรุงเทพฯ

ราคา 25,000,000. -

ราคาพิเศษ
17,874,000. -

(PAMCO)

บ้านเดี่ยว | **รหัสทรัพย์ P00155**

มัลลิกา บางแวก

เนื้อที่ 100.0 ตร.ว.

106/22 ถนน บางแวก
แขวง บางไผ่
เขต ภาษีเจริญ
กรุงเทพฯ

ราคา 6,426,000. -

ราคาพิเศษ
4,938,000. -

(PAMCO)

ทาวน์เฮ้าส์ | **รหัสทรัพย์ P00198**

เดอะ คอนเนค 22 รามอินทรา

เนื้อที่ 18.20 ตร.ว.

95/398 ถนน สุวินทวงศ์
แขวง มีนบุรี
เขต มีนบุรี
กรุงเทพฯ

ราคา 1,980,000. -

ราคาพิเศษ
1,476,000. -

(ttb/PAMCO)

บ้านเดี่ยว | **รหัสทรัพย์ P00403**

เพอร์เฟค มาสเตอร์พีซ

เนื้อที่ 156.50 ตร.ว.

88/30 ถนน รามคำแหง
ซอย 174 แขวง มีนบุรี
เขต มีนบุรี
กรุงเทพฯ

ราคา 23,500,000. -

ราคาพิเศษ
16,918,000. -

(PAMCO)

บ้านเดี่ยว | **รหัสทรัพย์ P00132**

มัณฑนา พระยาสุเรนทร์

เนื้อที่ 84.0 ตร.ว.

90/458 ซอย พระยาสุเรนทร์ 26 ถนน พระยาสุเรนทร์ (ซอยรามอินทรา 109)
แขวง บางชัน เขต มีนบุรี
กรุงเทพฯ

ราคา 5,760,000. -

ราคาพิเศษ
4,321,000. -

(ttb/PAMCO)

บ้านเดี่ยว | **รหัสทรัพย์ P00209**

ปัญฐิญา สุวินทวงศ์ 11

เนื้อที่ 45.0 ตร.ว.

451/269 ซอย สุวินทวงศ์ 11
ถนน สุวินทวงศ์
แขวง แสนแสบ
เขต มีนบุรี
กรุงเทพฯ

ราคา 2,500,000. -

ราคาพิเศษ
1,767,000. -

มหกรรมลดราคา NPA ปี 2568 | ระหว่างวันที่ 1 เมษายน - 30 มิถุนายน 2568

สอบถามรายละเอียดเพิ่มเติมได้ที่ การตลาดสินทรัพย์ ฝ่ายบริหารสินทรัพย์
08 0050 2341, 0 2242 3111 | Website : property.pamco.co.th

เงื่อนไข

1. ข้อมูล และรายละเอียดที่ปรากฏเป็นเพียงสื่อที่ใช้ในการโฆษณาประชาสัมพันธ์ทรัพย์สิน NPA ของธนาคาร และ PAMCO เท่านั้น
2. ขอสงวนสิทธิ์ในการเปลี่ยนแปลงราคา และรายละเอียดอื่น ๆ ของทรัพย์สิน NPA ที่ปรากฏในเอกสารนี้โดยไม่ต้องแจ้งให้ทราบล่วงหน้า และการซื้อขายทรัพย์สิน NPA จะต้องเป็นไปตามหลักเกณฑ์ และเงื่อนไขที่ธนาคาร และ PAMCO กำหนดเท่านั้น
3. ธนาคาร และ PAMCO ขายทรัพย์สิน NPA ตามสภาพที่เป็นอยู่ในปัจจุบัน ดังนั้น ผู้ซื้อต้องมีหน้าที่ตรวจสอบรายละเอียดเกี่ยวกับทรัพย์สิน NPA ที่จะซื้อ ณ สถานที่ตั้งทรัพย์สิน และถือว่าผู้ที่สนใจจะซื้อได้ทราบถึงสภาพทรัพย์นั้นโดยละเอียดครบถ้วนแล้วก่อนเสนอซื้อ

บ้านเดี่ยว/บ้านแฝด/ทาวน์เฮ้าส์

กรุงเทพฯ

เขต สะพานสูง, สายไหม, หนองแขม

(PAMCO)

บ้านเดี่ยว | **รหัสทรัพย์ P00029**

คาซ่าวิลล์ รามคำแหง-วงแหวน

เนื้อที่ 104.50 ตร.ว.

267/48 ซอย 8
ถนน ราษฎร์พัฒนา
แขวง สะพานสูง
เขต สะพานสูง
กรุงเทพฯ

ราคา 9,500,000. -

ราคาพิเศษ 6,850,000. -

(PAMCO)

บ้านเดี่ยว | **รหัสทรัพย์ P00409**

ลลิล อินเดอะพาร์ค วัชรพล

เนื้อที่ 72.30 ตร.ว.

9/320 ซอย วัชรพล 3
แยก 3 ถนน วัชรพล
แขวง คลองถนน
เขต สายไหม
กรุงเทพฯ

ราคา 5,600,000. -

ราคาพิเศษ 3,989,000. -

(PAMCO)

ทาวน์เฮ้าส์ | **รหัสทรัพย์ P00118**

เพชรทวีสุข เพชรเกษม 106

เนื้อที่ 46.40 ตร.ว.

78/192, 78/193
ซอย เพชรเกษม 106 แยก
ซอยศรีเพชร 30
ถนน เพชรเกษม
แขวง หนองค้างพลู
เขต หนองแขม กรุงเทพฯ

ราคา 3,600,000. -

ราคาพิเศษ 2,676,000. -

(ttb)

ทาวน์เฮ้าส์ | **รหัสทรัพย์ C10342**

ชนันธร วินมิลล์ หนองแขม

เนื้อที่ 20.50 ตร.ว.

115/181 ซอย วินมิลล์ 8
ถนน เลียบคลองภาษีเจริญ
ฝั่งใต้ แขวง หนองแขม
เขต หนองแขม
กรุงเทพฯ

ราคา 1,530,000. -

ราคาพิเศษ 1,112,000. -

(PAMCO)

บ้านแฝด | **รหัสทรัพย์ P00112**

อรุณทอง 2 หนองแขม

เนื้อที่ 110.0 ตร.ว.

42/368 ซอย เลียบคลอง
ภาษีเจริญฝั่งเหนือ 8/1
ถนน เลียบคลองภาษีเจริญ
ฝั่งเหนือ แขวง หนองแขม
เขต หนองแขม กรุงเทพฯ

ราคา 4,401,000. -

ราคาพิเศษ 3,311,000. -

(PAMCO)

บ้านแฝด | **รหัสทรัพย์ P00090**

ชนันธร วินมิลล์ หนองแขม

เนื้อที่ 31.60 ตร.ว.

115/249 ซอย 20
ถนน เลียบคลองภาษีเจริญ
ฝั่งใต้ แขวง หนองแขม
เขต หนองแขม
กรุงเทพฯ

ราคา 3,150,000. -

ราคาพิเศษ 2,346,000. -

มหกรรมลดราคา NPA ปี 2568 | ระหว่างวันที่ 1 เมษายน - 30 มิถุนายน 2568

สอบถามรายละเอียดเพิ่มเติมได้ที่ การตลาดสินทรัพย์ ฝ่ายบริหารสินทรัพย์
08 0050 2341, 0 2242 3111 | Website : property.pamco.co.th

เงื่อนไข

1. ข้อมูล และรายละเอียดที่ปรากฏเป็นเพียงสื่อที่ใช้ในการโฆษณาประชาสัมพันธ์ทรัพย์สิน NPA ของธนาคาร และ PAMCO เท่านั้น
2. ขอสงวนสิทธิ์ในการเปลี่ยนแปลงราคา และรายละเอียดอื่น ๆ ของทรัพย์สิน NPA ที่ปรากฏในเอกสารนี้โดยไม่ต้องแจ้งให้ทราบล่วงหน้า และการซื้อขายทรัพย์สิน NPA จะต้องเป็นไปตามหลักเกณฑ์ และเงื่อนไขที่ธนาคาร และ PAMCO กำหนดเท่านั้น
3. ธนาคาร และ PAMCO ขายทรัพย์สิน NPA ตามสภาพที่เป็นอยู่ในปัจจุบัน ดังนั้น ผู้ซื้อต้องมีหน้าที่ตรวจสอบรายละเอียดเกี่ยวกับทรัพย์สิน NPA ที่จะซื้อ ณ สถานที่ตั้งทรัพย์สิน และถือว่าผู้ที่สนใจจะซื้อได้ทราบถึงสภาพทรัพย์นั้นโดยละเอียดครบถ้วนแล้วก่อนเสนอซื้อ

(PAMCO)

ทาวน์เฮ้าส์	รหัสทรัพย์ P00159
เนอวานา คัฟเวอร์ อ่อนนุช **เนื้อที่ 17.90 ตร.ว.** 62/146 ซอย อ่อนนุช 65 ถนน อ่อนนุช แขวง ประเวศ เขต ประเวศ กรุงเทพฯ **ราคา 2,250,000. -**	 **ราคาพิเศษ** **1,646,000. -**

มหกรรมลดราคา NPA ปี 2568 | ระหว่างวันที่ 1 เมษายน - 30 มิถุนายน 2568

สอบถามรายละเอียดเพิ่มเติมได้ที่ การตลาดสินทรัพย์ ฝ่ายบริหารสินทรัพย์
08 0050 2341, 0 2242 3111 | Website : property.pamco.co.th

เงื่อนไข

1. ข้อมูล และรายละเอียดที่ปรากฏเป็นเพียงสื่อที่ใช้ในการโฆษณาประชาสัมพันธ์ทรัพย์สิน NPA ของธนาคาร และ PAMCO เท่านั้น
2. ขอสงวนสิทธิ์ในการเปลี่ยนแปลงราคา และรายละเอียดอื่น ๆ ของทรัพย์สิน NPA ที่ปรากฏในเอกสารนี้โดยไม่ต้องแจ้งให้ทราบล่วงหน้า และการซื้อขายทรัพย์สิน NPA จะต้องเป็นไปตามหลักเกณฑ์ และเงื่อนไขที่ธนาคาร และ PAMCO กำหนดเท่านั้น
3. ธนาคาร และ PAMCO ขายทรัพย์สิน NPA ตามสภาพที่เป็นอยู่ในปัจจุบัน ดังนั้น ผู้ซื้อต้องมีหน้าที่ตรวจสอบรายละเอียดเกี่ยวกับทรัพย์สิน NPA ที่จะซื้อ ณ สถานที่ตั้งทรัพย์สิน และถือว่าผู้ที่สนใจจะซื้อได้ทราบถึงสภาพทรัพย์นั้นโดยละเอียดครบถ้วนแล้วก่อนเสนอซื้อ

คอนโด

จังหวัด นนทบุรี

(PAMCO)

คอนโด	รหัสทรัพย์ P00352
เดอะไพรเวซี่ เรวดี	
พื้นที่ 50.21 ตร.ม. ห้องชุดเลขที่ 148/27 ชั้น 4 อาคาร D ถนน เรวดี ซอย 15 ตำบล ตลาดขวัญ อำเภอ เมืองนนทบุรี นนทบุรี	
ราคา 2,460,000. -	**ราคาพิเศษ 1,347,000. -**

(PAMCO)

คอนโด	รหัสทรัพย์ P00217
ยู ดี ไลท์ รัตนาธิเบศร์	
พื้นที่ 31.04 ตร.ม. ห้องชุดเลขที่ 1/701 ชั้น 18 อาคาร 1 ถนน รัตนาธิเบศร์ ตำบล บางกระสอ อำเภอ เมืองนนทบุรี นนทบุรี	
ราคา 1,872,000. -	**ราคาพิเศษ 1,118,000. -**

(ttb)

คอนโด	รหัสทรัพย์ P00350
ลุมพินี พาร์ค รัตนาธิเบศร์	
พื้นที่ 26.77 ตร.ม. ห้องชุดเลขที่ 328/1 ชั้น 6 อาคาร E ถนน รัตนาธิเบศร์ ตำบล บางกระสอ อำเภอ เมืองนนทบุรี นนทบุรี	
ราคา 1,660,000. -	**ราคาพิเศษ 878,000. -**

(ttb)

คอนโด	รหัสทรัพย์ B12534
เซ็นทริค สถานีติวานนท์	
พื้นที่ 32.47 ตร.ม. ห้องชุดเลขที่ 95/511 ชั้น 37 อาคาร เลขที่ เอ ถนน กรุงเทพ - นนทบุรี ตำบล บางเขน อำเภอ เมืองนนทบุรี นนทบุรี	
ราคา 2,305,000. -	**ราคาพิเศษ 1,589,000. -**

(PAMCO)

คอนโด	รหัสทรัพย์ P00259
เดอะ ทรัสต์ คอนโด งามวงศ์วาน	
พื้นที่ 30.41 ตร.ม. ห้องชุดเลขที่ 109/628 ชั้นที่ 18 อาคารเลขที่ 1 ถนน งามวงศ์วาน ตำบล บางเขน อำเภอ เมืองนนทบุรี นนทบุรี	
ราคา 1,764,000. -	**ราคาพิเศษ 1,207,000. -**

(PAMCO)

คอนโด	รหัสทรัพย์ P00357
ลุมพินี คอนโดทาวน์ รัตนาธิเบศร์	
พื้นที่ 25.08 ตร.ม. ห้องชุดเลขที่ 441/133 (139/133) ชั้น 6 อาคาร D1 ถนน รัตนาธิเบศร์ ตำบล ตลาดขวัญ อำเภอ เมืองนนทบุรี นนทบุรี	
ราคา 978,000. -	**ราคาพิเศษ 662,000. -**

มหกรรมลดราคา NPA ปี 2568 | ระหว่างวันที่ 1 เมษายน - 30 มิถุนายน 2568

สอบถามรายละเอียดเพิ่มเติมได้ที่ การตลาดสินทรัพย์ ฝ่ายบริหารสินทรัพย์
08 0050 2341, 0 2242 3111 | Website : property.pamco.co.th

เงื่อนไข

1. ข้อมูล และรายละเอียดที่ปรากฏเป็นเพียงสื่อที่ใช้ในการโฆษณาประชาสัมพันธ์ทรัพย์สิน NPA ของธนาคาร และ PAMCO เท่านั้น
2. ขอสงวนสิทธิ์ในการเปลี่ยนแปลงราคา และรายละเอียดอื่น ๆ ของทรัพย์สิน NPA ที่ปรากฏในเอกสารนี้โดยไม่ต้องแจ้งให้ทราบล่วงหน้า และการซื้อขายทรัพย์สิน NPA จะต้องเป็นไปตามหลักเกณฑ์ และเงื่อนไขที่ธนาคาร และ PAMCO กำหนดเท่านั้น
3. ธนาคาร และ PAMCO ขายทรัพย์สิน NPA ตามสภาพที่เป็นอยู่ในปัจจุบัน ดังนั้น ผู้ซื้อต้องมีหน้าที่ตรวจสอบรายละเอียดเกี่ยวกับทรัพย์สิน NPA ที่จะซื้อ ณ สถานที่ตั้งทรัพย์สิน และถือว่าผู้ที่สนใจจะซื้อได้ทราบถึงสภาพทรัพย์นั้นโดยละเอียดครบถ้วนแล้วก่อนเสนอซื้อ

คอนโด

จังหวัด นนทบุรี

(PAMCO)

คอนโด	รหัสทรัพย์ P00366
ลุมพินี คอนโดทาวน์ รัตนาธิเบศร์	
พื้นที่ 25.08 ตร.ม.	
ห้องชุดเลขที่ 139/179 ชั้น 7 อาคาร D1 ถนน รัตนาธิเบศร์ ตำบล ตลาดขวัญ อำเภอ เมืองนนทบุรี นนทบุรี	
ราคา 1,003,000. -	ราคาพิเศษ 681,000. -

(PAMCO)

คอนโด	รหัสทรัพย์ P00462
ลุมพินี วิลล์ นครอินทร์ ริเวอร์วิว	
พื้นที่ 26.07 ตร.ม.	
ห้องชุดเลขที่ 92/462 ชั้น 17 อาคาร เอ ถนน นครอินทร์ ตำบล ตลาดขวัญ อำเภอ เมืองนนทบุรี นนทบุรี	
ราคา 1,807,000. -	ราคาพิเศษ 1,216,000. -

(ttb)

คอนโด	รหัสทรัพย์ B13306
นนท์ทาวเวอร์ คอนโดมิเนียม (บี)	
พื้นที่ 30.0 ตร.ม.	
ห้องชุดเลขที่ 49/694 ชั้น 18 อาคาร 2 ถนน ติวานนท์ ตำบล สวนใหญ่ อำเภอ เมืองนนทบุรี นนทบุรี	
ราคา 1,056,000. -	ราคาพิเศษ 888,000. -

(ttb)

คอนโด	รหัสทรัพย์ B13297
เอ พลัส 2 @ รัตนาธิเบศร์	
พื้นที่ 30.39 ตร.ม.	
ห้องชุดเลขที่ 10/95 ชั้น 6 อาคาร เอ ซอย รัตนาธิเบศร์ 11 ถนน รัตนาธิเบศร์ ตำบล บางกระสอ อำเภอ เมืองนนทบุรี นนทบุรี	
ราคา 1,672,000. -	ราคาพิเศษ 1,428,000. -

(ttb)

คอนโด	รหัสทรัพย์ B13074
ลุมพินี วิลล์ นครอินทร์-ริเวอร์วิว	
พื้นที่ 26.35 ตร.ม.	
ห้องชุดเลขที่ 92/328 ชั้น 13 อาคารเอ ถนน นครอินทร์ ตำบล ตลาดขวัญ อำเภอ เมืองนนทบุรี นนทบุรี	
ราคา 1,479,000. -	ราคาพิเศษ 1,286,000. -

(ttb)

คอนโด	รหัสทรัพย์ B13191
แมเนอร์ สนามบินน้ำ	
พื้นที่ 26.60 ตร.ม.	
ห้องชุดเลขที่ 557/337 ชั้น 20 อาคาร เอ ตำบล บางกระสอ อำเภอ เมืองนนทบุรี นนทบุรี	
ราคา 2,049,000. -	ราคาพิเศษ 1,831,000. -

มหกรรมลดราคา NPA ปี 2568 | ระหว่างวันที่ 1 เมษายน - 30 มิถุนายน 2568

สอบถามรายละเอียดเพิ่มเติมได้ที่ การตลาดสินทรัพย์ ฝ่ายบริหารสินทรัพย์
08 0050 2341, 0 2242 3111 | Website : property.pamco.co.th

เงื่อนไข

1. ข้อมูล และรายละเอียดที่ปรากฏเป็นเพียงสื่อที่ใช้ในการโฆษณาประชาสัมพันธ์ทรัพย์สิน NPA ของธนาคาร และ PAMCO เท่านั้น
2. ขอสงวนสิทธิ์ในการเปลี่ยนแปลงราคา และรายละเอียดอื่น ๆ ของทรัพย์สิน NPA ที่ปรากฏในเอกสารนี้โดยไม่ต้องแจ้งให้ทราบล่วงหน้า และการซื้อขายทรัพย์สิน NPA จะต้องเป็นไปตามหลักเกณฑ์ และเงื่อนไขที่ธนาคาร และ PAMCO กำหนดเท่านั้น
3. ธนาคาร และ PAMCO ขายทรัพย์สิน NPA ตามสภาพที่เป็นอยู่ในปัจจุบัน ดังนั้น ผู้ซื้อต้องมีหน้าที่ตรวจสอบรายละเอียดเกี่ยวกับทรัพย์สิน NPA ที่จะซื้อ ณ สถานที่ตั้งทรัพย์สิน และถือว่าผู้ที่สนใจจะซื้อได้ทราบถึงสภาพทรัพย์นั้นโดยละเอียดครบถ้วนแล้วก่อนเสนอซื้อ

คอนโด

จังหวัด นนทบุรี

(ttb)

คอนโด	รหัสทรัพย์ B13189
ลุมพินี วิลล์ นครอินทร์-ริเวอร์วิว พื้นที่ 26.39 ตร.ม. ห้องชุดเลขที่ 94/574 ชั้น 21 อาคาร บี ถนน นครอินทร์ ตำบล ตลาดขวัญ อำเภอ เมืองนนทบุรี นนทบุรี ราคา 1,887,000. -	 ราคาพิเศษ 1,571,000. -

(ttb)

คอนโด	รหัสทรัพย์ B13221
แมเนอร์ สนามบินน้ำ นนทบุรี พื้นที่ 31.83 ตร.ม. ห้องชุดเลขที่ 557/1270 ชั้น 29 อาคารซี ถนน สนามบินน้ำ ตำบล บางกระสอ อำเภอ เมืองนนทบุรี นนทบุรี ราคา 3,362,000. -	 ราคาพิเศษ 2,850,000. -

(ttb)

คอนโด	รหัสทรัพย์ B13215
ริชพาร์ค @เจ้าพระยา ไทรม้า พื้นที่ 29.04 ตร.ม. ห้องชุดเลขที่ 159/523 ชั้น 29 อาคาร 1 ถนน รัตนาธิเบศร์ (ทล.302) ตำบล ไทรม้า อำเภอ เมืองนนทบุรี นนทบุรี ราคา 2,750,000. -	 ราคาพิเศษ 2,339,000. -

(PAMCO)

คอนโด	รหัสทรัพย์ P00573
ลุมพินี คอนโดทาวน์ รัตนาธิเบศร์ พื้นที่ 42.15 ตร.ม. ห้องชุดเลขที่ 134/39 (431/39) ชั้น 2 อาคาร เอ 2 ถนน รัตนาธิเบศร์ ตำบล ตลาดขวัญ อำเภอ เมืองนนทบุรี นนทบุรี ราคา 1,669,000. -	 ราคาพิเศษ 1,428,000. -

(PAMCO)

คอนโด	รหัสทรัพย์ P00680
ลุมพินีวิลล์ นครอินทร์-ริเวอร์วิว พื้นที่ 26.07 ตร.ม. ห้องชุดเลขที่ 92/583 ชั้น 21 อาคารเอ ถนน นครอินทร์ ตำบล ตลาดขวัญ อำเภอ เมืองนนทบุรี นนทบุรี ราคา 1,865,000. -	 ราคาพิเศษ 1,611,000. -

(PAMCO)

คอนโด	รหัสทรัพย์ P00602
ลุมพินี วิลล์ นครอินทร์-ริเวอร์วิว พื้นที่ 26.07 ตร.ม. ห้องชุดเลขที่ 92/277 ชั้น 12 อาคาร ถนน นครอินทร์ ตำบล ตลาดขวัญ อำเภอ เมืองนนทบุรี นนทบุรี ราคา 1,815,000. -	 ราคาพิเศษ 1,576,000. -

มหกรรมลดราคา NPA ปี 2568 | ระหว่างวันที่ 1 เมษายน - 30 มิถุนายน 2568

สอบถามรายละเอียดเพิ่มเติมได้ที่ การตลาดสินทรัพย์ ฝ่ายบริหารสินทรัพย์
08 0050 2341, 0 2242 3111 | Website : property.pamco.co.th

เงื่อนไข

1. ข้อมูล และรายละเอียดที่ปรากฏเป็นเพียงสื่อที่ใช้ในการโฆษณาประชาสัมพันธ์ทรัพย์สิน NPA ของธนาคาร และ PAMCO เท่านั้น
2. ขอสงวนสิทธิ์ในการเปลี่ยนแปลงราคา และรายละเอียดอื่น ๆ ของทรัพย์สิน NPA ที่ปรากฏในเอกสารนี้โดยไม่ต้องแจ้งให้ทราบล่วงหน้า และการซื้อขายทรัพย์สิน NPA จะต้องเป็นไปตามหลักเกณฑ์ และเงื่อนไขที่ธนาคาร และ PAMCO กำหนดเท่านั้น
3. ธนาคาร และ PAMCO ขายทรัพย์สิน NPA ตามสภาพที่เป็นอยู่ในปัจจุบัน ดังนั้น ผู้ซื้อต้องมีหน้าที่ตรวจสอบรายละเอียดเกี่ยวกับทรัพย์สิน NPA ที่จะซื้อ ณ สถานที่ตั้งทรัพย์สิน และถือว่าผู้ที่สนใจจะซื้อได้ทราบถึงสภาพทรัพย์นั้นโดยละเอียดครบถ้วนแล้วก่อนเสนอซื้อ

(PAMCO)

คอนโด	รหัสทรัพย์ P00332
ลุมพินี วิลล์ นครอินทร์-ริเวอร์วิว	
พื้นที่ 26.07 ตร.ม.	
ห้องชุดเลขที่ 92/768 ชั้น 26 อาคารเลขที่เอ ซอย ถนน นครอินทร์ ตำบล ตลาดขวัญ อำเภอ เมืองนนทบุรี นนทบุรี	ราคาพิเศษ 1,680,000. -
ราคา 1,925,000. -	

(ttb)

คอนโด	รหัสทรัพย์ B13097
ไวโอ แคราย 2 นนทบุรี	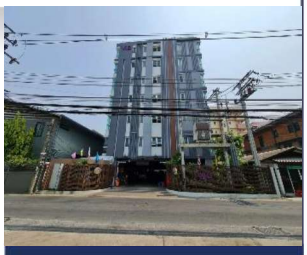
พื้นที่ 25.95 ตร.ม.	
ห้องชุดเลขที่ 114/57 (เดิม 209/57) ชั้น 5 อาคาร 1 ซอย รัตนาธิเบศร์ 3 ถนน รัตนาธิเบศร์ ตำบล ตลาดขวัญ อำเภอ เมืองนนทบุรี นนทบุรี	ราคาพิเศษ 1,680,000. -
ราคา 1,913,000. -	

(PAMCO)

คอนโด	รหัสทรัพย์ P00485
ริชพาร์ค @ เจ้าพระยา	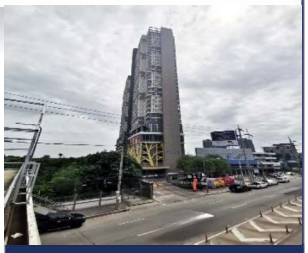
พื้นที่ 30.44 ตร.ม.	
ห้องชุดเลขที่ 159/362 ชั้น 23 อาคาร 1 ถนน รัตนาธิเบศร์ ตำบล ไทรม้า อำเภอ เมืองนนทบุรี นนทบุรี	ราคาพิเศษ 2,087,000. -
ราคา 2,361,000. -	

(PAMCO)

คอนโด	รหัสทรัพย์ P00325
ลุมพินีวิลล์ นครอินทร์ ริเวอร์วิว	
พื้นที่ 26.59 ตร.ม.	
ห้องชุดเลขที่ 94/665 ชั้น 23 อาคารบี ถนน นครอินทร์ ตำบล ตลาดขวัญ อำเภอ เมืองนนทบุรี นนทบุรี	ราคาพิเศษ 1,386,000. -
ราคา 1,463,000. -	

(PAMCO)

คอนโด	รหัสทรัพย์ P00353
บางใหญ่ สแควร์	
พื้นที่ 30.91 ตร.ม.	
ห้องชุดเลขที่ 139/154 ชั้น 6 อาคาร C1 ถนน กาญจนาภิเษก (ทล.9) ตำบล บางรักพัฒนา อำเภอ บางบัวทอง นนทบุรี	ราคาพิเศษ 647,000 . -
ราคา 1,205,000. -	

(ttb)

คอนโด	รหัสทรัพย์ B13234
S 9 คอนโดมิเนียม บางบัวทอง	
พื้นที่ 26.83 ตร.ม.	
ห้องชุดเลขที่ 95/80 ชั้น 5 อาคาร เอ ซอย บางรักใหญ่ 8 ถนน รัตนาธิเบศร์ ตำบล บางรักใหญ่ อำเภอ บางบัวทอง นนทบุรี	ราคาพิเศษ 1,368,000. -
ราคา 1,594,000. -	

มหกรรมลดราคา NPA ปี 2568 | ระหว่างวันที่ 1 เมษายน - 30 มิถุนายน 2568

สอบถามรายละเอียดเพิ่มเติมได้ที่ การตลาดสินทรัพย์ ฝ่ายบริหารสินทรัพย์
08 0050 2341, 0 2242 3111 | Website : property.pamco.co.th

เงื่อนไข

1. ข้อมูล และรายละเอียดที่ปรากฏเป็นเพียงสื่อที่ใช้ในการโฆษณาประชาสัมพันธ์ทรัพย์สิน NPA ของธนาคาร และ PAMCO เท่านั้น
2. ขอสงวนสิทธิ์ในการเปลี่ยนแปลงราคา และรายละเอียดอื่น ๆ ของทรัพย์สิน NPA ที่ปรากฏในเอกสารนี้โดยไม่ต้องแจ้งให้ทราบล่วงหน้า และการซื้อขายทรัพย์สิน NPA จะต้องเป็นไปตามหลักเกณฑ์ และเงื่อนไขที่ธนาคาร และ PAMCO กำหนดเท่านั้น
3. ธนาคาร และ PAMCO ขายทรัพย์สิน NPA ตามสภาพที่เป็นอยู่ในปัจจุบัน ดังนั้น ผู้ซื้อต้องมีหน้าที่ตรวจสอบรายละเอียดเกี่ยวกับทรัพย์สิน NPA ที่จะซื้อ ณ สถานที่ตั้งทรัพย์สิน และถือว่าผู้ที่สนใจจะซื้อได้ทราบถึงสภาพทรัพย์นั้นโดยละเอียดครบถ้วนแล้วก่อนเสนอซื้อ

(PAMCO)

คอนโด	รหัสทรัพย์ P00354
ดิเออร์บานา นนทบุรี	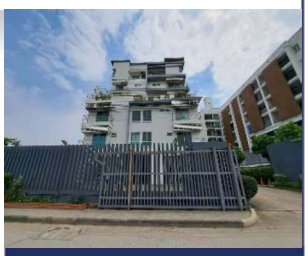
พื้นที่ 132.8 ตร.ม. ห้องชุดเลขที่ 61/55 ชั้น 6,7 อาคารเลขที่ 61 ถนน แจ้งวัฒนะ-ปากเกร็ด ซอย 9/1 ตำบล ปากเกร็ด อำเภอ ปากเกร็ด นนทบุรี	ราคาพิเศษ
ราคา 6,640,000. -	4,669,000. -

(PAMCO)

คอนโด	รหัสทรัพย์ P00368
เดอะฟอเรสท์ แจ้งวัฒนะ	
พื้นที่ 95.61 ตร.ม. ห้องชุดเลขที่ 195/32 ชั้น 4 ซอย แจ้งวัฒนะ-ปากเกร็ด 9/1 ถนน แจ้งวัฒนะ-ปากเกร็ด ตำบล ปากเกร็ด อำเภอ ปากเกร็ด นนทบุรี	ราคาพิเศษ
ราคา 4,781,000. -	3,368,000. -

(ttb)

คอนโด	รหัสทรัพย์ B13266
เดอะคิทท์ ติวานนท์ ปากเกร็ด	
พื้นที่ 27.84 ตร.ม. ห้องชุดเลขที่ 180/746 ชั้น 4 อาคารเอ ซอย ติวานนท์-ปากเกร็ด 17 ถนน ติวานนท์ ตำบล ปากเกร็ด อำเภอ ปากเกร็ด นนทบุรี	ราคาพิเศษ
ราคา 1,286,000. -	1,110,000. -

(PAMCO)

คอนโด	รหัสทรัพย์ P00340
พราว 3 คอนโดมิเนียม แจ้งวัฒนะ	
พื้นที่ 35.81 ตร.ม. ห้องชุดเลขที่ 22/101 ชั้น 6 ซอย แจ้งวัฒนะ 23 ถนน แจ้งวัฒนะ ตำบล คลองเกลือ อำเภอ ปากเกร็ด นนทบุรี	ราคาพิเศษ
ราคา 2,719,000. -	2,361,000. -

(PAMCO)

คอนโด	รหัสทรัพย์ P00268
ฌ็องเซลิเซ่ เค ติวานนท์-ปากเกร็ด	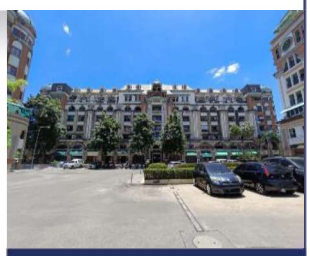
พื้นที่ 32.89 ตร.ม. ห้องชุดเลขที่ 315/518 ชั้น 5 ซอย ติวานนท์-ปากเกร็ด 50 ถนน ติวานนท์ ตำบล บ้านใหม่ อำเภอ ปากเกร็ด นนทบุรี	ราคาพิเศษ
ราคา 724,000. -	633,000. -

(PAMCO)

คอนโด	รหัสทรัพย์ P00575
ป๊อปปูล่าคอนโดมิเนียม เมืองทอง	
พื้นที่ 38.39 ตร.ม. ห้องชุดเลขที่ 1/623(10/27) ชั้น 10 อาคาร C6 ถนน ป๊อปปูล่า ตำบล ปากเกร็ด อำเภอ ปากเกร็ด นนทบุรี	ราคาพิเศษ
ราคา 719,000. -	647,000. -

มหกรรมลดราคา NPA ปี 2568 | ระหว่างวันที่ 1 เมษายน - 30 มิถุนายน 2568

สอบถามรายละเอียดเพิ่มเติมได้ที่ การตลาดสินทรัพย์ ฝ่ายบริหารสินทรัพย์
08 0050 2341, 0 2242 3111 | Website : property.pamco.co.th

เงื่อนไข

1. ข้อมูล และรายละเอียดที่ปรากฏเป็นเพียงสื่อที่ใช้ในการโฆษณาประชาสัมพันธ์ทรัพย์สิน NPA ของธนาคาร และ PAMCO เท่านั้น
2. ขอสงวนสิทธิ์ในการเปลี่ยนแปลงราคา และรายละเอียดอื่น ๆ ของทรัพย์สิน NPA ที่ปรากฏในเอกสารนี้โดยไม่ต้องแจ้งให้ทราบล่วงหน้า และการซื้อขายทรัพย์สิน NPA จะต้องเป็นไปตามหลักเกณฑ์ และเงื่อนไขที่ธนาคาร และ PAMCO กำหนดเท่านั้น
3. ธนาคาร และ PAMCO ขายทรัพย์สิน NPA ตามสภาพที่เป็นอยู่ในปัจจุบัน ดังนั้น ผู้ซื้อต้องมีหน้าที่ตรวจสอบรายละเอียดเกี่ยวกับทรัพย์สิน NPA ที่จะซื้อ ณ สถานที่ตั้งทรัพย์สิน และถือว่าผู้ที่สนใจจะซื้อได้ทราบถึงสภาพทรัพย์นั้นโดยละเอียดครบถ้วนแล้วก่อนเสนอซื้อ

บ้านเดี่ยว/ทาวน์เฮ้าส์

จังหวัด นนทบุรี

ปริมณฑล

(PAMCO)

ทาวน์เฮ้าส์	รหัสทรัพย์ P00108
สิรภัทร 2 ท่าอิฐ-วัดไทรม้า **เนื้อที่ 23.40 ตร.ว.** 99/151 หมู่ที่ 5 ซอย ไทรม้า ซอย11 ถนน ท่าอิฐ-วัดไทรม้า ตำบล ไทรม้า อำเภอ เมืองนนทบุรี นนทบุรี **ราคา 2,160,000. -**	 **ราคาพิเศษ** **1,609,000. -**

(PAMCO)

บ้านเดี่ยว	รหัสทรัพย์ P00412
เพอร์เฟคเพลส-รัตนาธิเบศร์ **เนื้อที่ 64.70 ตร.ว.** 119/760 ซอย 42/1 (ในโครงการ ฯ) ถนน สายไทรม้า-บางรักน้อย-ท่าอิฐ ตำบล ไทรม้า อำเภอ เมืองนนทบุรี นนทบุรี **ราคา 5,265,000. -**	 **ราคาพิเศษ** **4,003,000. -**

(PAMCO)

ทาวน์เฮ้าส์	รหัสทรัพย์ P00235
พฤกษาไพร์ม บางใหญ่ **เนื้อที่ 18.60 ตร.ว.** 17/148 หมู่ที่ 9 ซอย กันตนา ถนน บางใหญ่-บางคูลัด (นบ.1026) ตำบล บางม่วง อำเภอ บางใหญ่ นนทบุรี **ราคา 2,100,000. -**	 **ราคาพิเศษ** **1,478,000. -**

(PAMCO)

ทาวน์เฮ้าส์	รหัสทรัพย์ P00224
โมดิวิลล่า ปิ่นเกล้า-วงแหวน **เนื้อที่ 18.80 ตร.ว.** 57/309 ซอย วัดส้มเกลี้ยง ถนน กาญจนาภิเษก ตำบล ศาลากลาง อำเภอ บางกรวย นนทบุรี **ราคา 2,350,000. -**	 **ราคาพิเศษ** **1,683,000. -**

(PAMCO)

ทาวน์เฮ้าส์	รหัสทรัพย์ P00173
บ้านบางบัวทอง **เนื้อที่ 25.20 ตร.ว.** 72/89 หมู่ที่ 4 ถนน บ้านกล้วย-ไทรน้อย ตำบล พิมลราช อำเภอ บางบัวทอง นนทบุรี **ราคา 1,440,000. -**	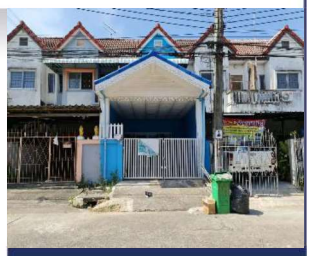 **ราคาพิเศษ** **1,063,000. -**

มหกรรมลดราคา NPA ปี 2568 | ระหว่างวันที่ 1 เมษายน - 30 มิถุนายน 2568

สอบถามรายละเอียดเพิ่มเติมได้ที่ การตลาดสินทรัพย์ ฝ่ายบริหารสินทรัพย์
08 0050 2341, 0 2242 3111 | Website : property.pamco.co.th

เงื่อนไข

1. ข้อมูล และรายละเอียดที่ปรากฏเป็นเพียงสื่อที่ใช้ในการโฆษณาประชาสัมพันธ์ทรัพย์สิน NPA ของธนาคาร และ PAMCO เท่านั้น
2. ขอสงวนสิทธิ์ในการเปลี่ยนแปลงราคา และรายละเอียดอื่น ๆ ของทรัพย์สิน NPA ที่ปรากฏในเอกสารนี้โดยไม่ต้องแจ้งให้ทราบล่วงหน้า และการซื้อขายทรัพย์สิน NPA จะต้องเป็นไปตามหลักเกณฑ์ และเงื่อนไขที่ธนาคาร และ PAMCO กำหนดเท่านั้น
3. ธนาคาร และ PAMCO ขายทรัพย์สิน NPA ตามสภาพที่เป็นอยู่ในปัจจุบัน ดังนั้น ผู้ซื้อต้องมีหน้าที่ตรวจสอบรายละเอียดเกี่ยวกับทรัพย์สิน NPA ที่จะซื้อ ณ สถานที่ตั้งทรัพย์สิน และถือว่าผู้ที่สนใจจะซื้อได้ทราบถึงสภาพทรัพย์นั้นโดยละเอียดครบถ้วนแล้วก่อนเสนอซื้อ

คอนโด/ทาวน์เฮ้าส์

จังหวัด ปทุมธานี

ปริมณฑล

(PAMCO)

คอนโด	รหัสทรัพย์ P00559
บ้านทรัพย์ พันแสน คลองหลวง พื้นที่ 29.70 ตร.ม. ห้องชุดเลขที่ 30/64 ชั้น 6 อาคาร 1 ซอย เทพกุญชร 35 ถนน เทพกุญชร 2 ตำบล คลองหนึ่ง อำเภอ คลองหลวง ปทุมธานี ราคา 535,000. -	 ราคาพิเศษ 464,000. -

(ttb)

คอนโด	รหัสทรัพย์ B13305
ดิ เอ็กเซล คูคต พื้นที่ 25.03 ตร.ม. ห้องชุดเลขที่ 8/205 ชั้น 2 อาคาร บี ถนน ลำลูกกา ตำบล คูคต อำเภอ ลำลูกกา ปทุมธานี ราคา 1,446,000. -	 ราคาพิเศษ 1,229,000. -

(PAMCO)

คอนโด	รหัสทรัพย์ P00294
เดอะคิทท์ ลำลูกกา พื้นที่ 27.66 ตร.ม. ห้องชุดเลขที่ 24/941 ชั้น 7 อาคารซี 1 ถนน ลำลูกกา ตำบล คูคต อำเภอ ลำลูกกา ปทุมธานี ราคา 940,000. -	 ราคาพิเศษ 805,000. -

(ttb)

ทาวน์เฮ้าส์	รหัสทรัพย์ B12049
ดิอิส ทาวน์โฮม ปทุมธานี เนื้อที่ 17.0 ตร.ว. 16/25 ถนน เทศบาลบำรุง ตำบล บางปรอก อำเภอ เมืองปทุมธานี ปทุมธานี ราคา 1,600,000. -	 ราคาพิเศษ 1,137,000. -

(ttb)

ทาวน์เฮ้าส์	รหัสทรัพย์ B12050
ดิอิส ทาวน์โฮม ปทุมธานี เนื้อที่ 16.0 ตร.ว. 16/26 ถนน เทศบาลบำรุง ตำบล บางปรอก อำเภอ เมืองปทุมธานี ปทุมธานี ราคา 1,640,000. -	 ราคาพิเศษ 1,172,000. -

(PAMCO)

ทาวน์เฮ้าส์	รหัสทรัพย์ P00074
พฤกษา 60/1 ปทุมธานี เนื้อที่ 27.40 ตร.ว. 601/347 ซอย รังสิต-ปทุมธานี 43 ถนน รังสิต-ปทุมธานี ตำบล บางพูน อำเภอ เมืองปทุมธานี ปทุมธานี ราคา 1,800,000. -	 ราคาพิเศษ 1,300,000. -

มหกรรมลดราคา NPA ปี 2568 | ระหว่างวันที่ 1 เมษายน - 30 มิถุนายน 2568

สอบถามรายละเอียดเพิ่มเติมได้ที่ การตลาดสินทรัพย์ ฝ่ายบริหารสินทรัพย์
08 0050 2341, 0 2242 3111 | Website : property.pamco.co.th

เงื่อนไข

1. ข้อมูล และรายละเอียดที่ปรากฏเป็นเพียงสื่อที่ใช้ในการโฆษณาประชาสัมพันธ์ทรัพย์สิน NPA ของธนาคาร และ PAMCO เท่านั้น
2. ขอสงวนสิทธิ์ในการเปลี่ยนแปลงราคา และรายละเอียดอื่น ๆ ของทรัพย์สิน NPA ที่ปรากฏในเอกสารนี้โดยไม่ต้องแจ้งให้ทราบล่วงหน้า และการซื้อขายทรัพย์สิน NPA จะต้องเป็นไปตามหลักเกณฑ์ และเงื่อนไขที่ธนาคาร และ PAMCO กำหนดเท่านั้น
3. ธนาคาร และ PAMCO ขายทรัพย์สิน NPA ตามสภาพที่เป็นอยู่ในปัจจุบัน ดังนั้น ผู้ซื้อต้องมีหน้าที่ตรวจสอบรายละเอียดเกี่ยวกับทรัพย์สิน NPA ที่จะซื้อ ณ สถานที่ตั้งทรัพย์สิน และถือว่าผู้ที่สนใจจะซื้อได้ทราบถึงสภาพทรัพย์นั้นโดยละเอียดครบถ้วนแล้วก่อนเสนอซื้อ

บ้านเดี่ยว/ทาวน์เฮ้าส์

จังหวัด ปทุมธานี

ปริมณฑล

(PAMCO)

ทาวน์เฮ้าส์ | **รหัสทรัพย์ P00533**

พฤกษา 50 ปทุมธานี

เนื้อที่ 17.40 ตร.ว.

66/123 ถนน ปุทมธานีสายนอก(307) ตำบล บางเดื่อ อำเภอ เมืองปทุมธานี ปทุมธานี

ราคา 1,600,000. -

ราคาพิเศษ 1,128,000. -

(PAMCO)

บ้านเดี่ยว | **รหัสทรัพย์ P00024**

สราญรมย์ ปทุมธานี

เนื้อที่ 64.10 ตร.ว.

1880 ถนน รังสิต - ปทุมธานี ตำบล บางพูน อำเภอ เมืองปทุมธานี ปทุมธานี

ราคา 3,690,000. -

ราคาพิเศษ 2,233,000. -

(PAMCO)

บ้านเดี่ยว | **รหัสทรัพย์ P00388**

มณีรินทร์ มาสเตอร์พีซ

เนื้อที่ 80.10 ตร.ว.

138/52 ซอย 1 (ในโครงการฯ) ถนน สายรังสิต-ปทุมธานี (ทล.346) ตำบล บ้านกลาง อำเภอ เมืองปทุมธานี ปทุมธานี

ราคา 4,400,000. -

ราคาพิเศษ 3,107,000. -

(PAMCO)

บ้านเดี่ยว | **รหัสทรัพย์ P00393**

ฮาบิเทีย บอนด์ ราชพฤกษ์

เนื้อที่ 58.90 ตร.ว.

222/17 ซอย 3 ถนน สะพานนนทบุรี-บางบัวทอง (ทล. 345) ตำบล บางคูวัด อำเภอ เมืองปทุมธานี ปทุมธานี

ราคา 4,320,000. -

ราคาพิเศษ 3,204,000. -

(PAMCO)

บ้านเดี่ยว | **รหัสทรัพย์ P00144**

กฤษณา ติวานนท์

เนื้อที่ 60.0 ตร.ว.

114/130 หมู่ที่ 1 ซอย ติวานนท์-ปากเกร็ด56 แยกซอย 27 ถนน ติวานนท์ ตำบล บ้านใหม่ อำเภอ เมืองปทุมธานี ปทุมธานี

ราคา 5,419,000. -

ราคาพิเศษ 3,842,000. -

(ttb)

บ้านเดี่ยว | **รหัสทรัพย์ C10239**

มณีรินทร์ เลคแอนด์ พาร์ค

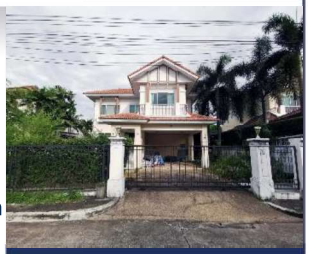

เนื้อที่ 92.90 ตร.ว.

58/81 ซอย 2 (ในโครงการ ฯ) ถนน สะพานนนทบุรี-บางบัวทอง (ทล.345) ตำบล บางคูวัด อำเภอ เมืองปทุมธานี ปทุมธานี

ราคา 5,297,000. -

ราคาพิเศษ 4,033,000. -

มหกรรมลดราคา NPA ปี 2568 | ระหว่างวันที่ 1 เมษายน - 30 มิถุนายน 2568

สอบถามรายละเอียดเพิ่มเติมได้ที่ การตลาดสินทรัพย์ ฝ่ายบริหารสินทรัพย์
08 0050 2341, 0 2242 3111 | Website : property.pamco.co.th

เงื่อนไข

1. ข้อมูล และรายละเอียดที่ปรากฏเป็นเพียงสื่อที่ใช้ในการโฆษณาประชาสัมพันธ์ทรัพย์สิน NPA ของธนาคาร และ PAMCO เท่านั้น
2. ขอสงวนสิทธิ์ในการเปลี่ยนแปลงราคา และรายละเอียดอื่น ๆ ของทรัพย์สิน NPA ที่ปรากฏในเอกสารนี้โดยไม่ต้องแจ้งให้ทราบล่วงหน้า และการซื้อขายทรัพย์สิน NPA จะต้องเป็นไปตามหลักเกณฑ์ และเงื่อนไขที่ธนาคาร และ PAMCO กำหนดเท่านั้น
3. ธนาคาร และ PAMCO ขายทรัพย์สิน NPA ตามสภาพที่เป็นอยู่ในปัจจุบัน ดังนั้น ผู้ซื้อต้องมีหน้าที่ตรวจสอบรายละเอียดเกี่ยวกับทรัพย์สิน NPA ที่จะซื้อ ณ สถานที่ตั้งทรัพย์สิน และถือว่าผู้ที่สนใจจะซื้อได้ทราบถึงสภาพทรัพย์นั้นโดยละเอียดครบถ้วนแล้วก่อนเสนอซื้อ

บ้านเดี่ยว

จังหวัด ปทุมธานี

(PAMCO)

บ้านเดี่ยว **รหัสทรัพย์ P00041**

วราบดินทร์ ปทุมธานี

เนื้อที่ 109.40 ตร.ว.

79/122 หมู่ที่ 4
ถนน บางกะผึ้ง
ตำบล บางพูด
อำเภอ เมืองปทุมธานี
ปทุมธานี

ราคา 4,680,000. -

ราคาพิเศษ 3,556,000. -

(ttb)

บ้านเดี่ยว **รหัสทรัพย์ C10226**

บ้านสิริวลัย รังสิต-นครนายก

เนื้อที่ 53.30 ตร.ว.

628/116 ถนน รังสิต-นครนายก(ทล.305) ซอย 44
ตำบล ประชาธิปัตย์
อำเภอ ธัญบุรี
ปทุมธานี

ราคา 3,760,000. -

ราคาพิเศษ 2,787,000. -

(PAMCO)

บ้านเดี่ยว **รหัสทรัพย์ P00079**

ไลฟ์ บางกอกบูเลอวาร์ด รังสิต

เนื้อที่ 54.0 ตร.ว.

909/226
ถนน รังสิต-นครนายก
ตำบล ประชาธิปัตย์
อำเภอ ธัญบุรี
ปทุมธานี

ราคา 5,130,000. -

ราคาพิเศษ 3,799,000. -

(PAMCO)

บ้านเดี่ยว **รหัสทรัพย์ P00394**

บ้านสิริวลัย ปทุมธานี

เนื้อที่ 53.60 ตร.ว.

628/119 ถนน เลียบคลอง รังสิตประยูรศักดิ์
ตำบล ประชาธิปัตย์
อำเภอ ธัญบุรี
ปทุมธานี

ราคา 4,140,000. -

ราคาพิเศษ 3,102,000. -

(ttb)

บ้านเดี่ยว **รหัสทรัพย์ C10254**

สิริวลัย ธัญบุรี

เนื้อที่ 66.4 ตร.ว.

628/67 ถนน รังสิต-นครนายก (ทล.305)
ตำบล ประชาธิปัตย์
อำเภอ ธัญบุรี
ปทุมธานี

ราคา 5,220,000. -

ราคาพิเศษ 3,974,000. -

(PAMCO)

บ้านเดี่ยว **รหัสทรัพย์ P00414**

อิสรา 3 ลาดหลุมแก้ว

เนื้อที่ 70.60 ตร.ว.

15/295 ถนน บ้านทองสะอาด(ปท.3013)
ตำบล คลองพระอุดม
อำเภอ ลาดหลุมแก้ว
ปทุมธานี

ราคา 2,500,000. -

ราคาพิเศษ 1,763,000. -

มหกรรมลดราคา NPA ปี 2568 | ระหว่างวันที่ 1 เมษายน - 30 มิถุนายน 2568

สอบถามรายละเอียดเพิ่มเติมได้ที่ การตลาดสินทรัพย์ ฝ่ายบริหารสินทรัพย์
08 0050 2341, 0 2242 3111 | Website : property.pamco.co.th

เงื่อนไข

1. ข้อมูล และรายละเอียดที่ปรากฏเป็นเพียงสื่อที่ใช้ในการโฆษณาประชาสัมพันธ์ทรัพย์สิน NPA ของธนาคาร และ PAMCO เท่านั้น
2. ขอสงวนสิทธิ์ในการเปลี่ยนแปลงราคา และรายละเอียดอื่น ๆ ของทรัพย์สิน NPA ที่ปรากฏในเอกสารนี้โดยไม่ต้องแจ้งให้ทราบล่วงหน้า และการซื้อขายทรัพย์สิน NPA จะต้องเป็นไปตามหลักเกณฑ์ และเงื่อนไขที่ธนาคาร และ PAMCO กำหนดเท่านั้น
3. ธนาคาร และ PAMCO ขายทรัพย์สิน NPA ตามสภาพที่เป็นอยู่ในปัจจุบัน ดังนั้น ผู้ซื้อต้องมีหน้าที่ตรวจสอบรายละเอียดเกี่ยวกับทรัพย์สิน NPA ที่จะซื้อ ณ สถานที่ตั้งทรัพย์สิน และถือว่าผู้ที่สนใจจะซื้อได้ทราบถึงสภาพทรัพย์นั้นโดยละเอียดครบถ้วนแล้วก่อนเสนอซื้อ

(PAMCO)

ทาวน์เฮ้าส์ | **รหัสทรัพย์ P00442**

เดอะคัลเลอร์ พรีเมี่ยม รังสิต

เนื้อที่ 20.0 ตร.ว.

99/361 ถนน เลียบคลองสี่ ฝั่งตะวันออก
ตำบล ลาดสวาย
อำเภอ ลำลูกกา ปทุมธานี

ราคา 1,950,000. -

ราคาพิเศษ 1,340,000. -

(PAMCO)

ทาวน์เฮ้าส์ | **รหัสทรัพย์ P00094**

พฤกษา 92 ลำลูกกา

เนื้อที่ 17.80 ตร.ว.

53/198 ถนน ชลมาร์ค พิจารณ์ ตำบล ลาดสวาย
อำเภอ ลำลูกกา
ปทุมธานี

ราคา 1,350,000. -

ราคาพิเศษ 967,000. -

(PAMCO)

บ้านเดี่ยว | **รหัสทรัพย์ P00036**

ลำลูกกา

เนื้อที่ 85.0 ตร.ว.

33/42 ซอย สายไหม 9
ถนน เลียบคลองสาม
ตำบล บึงลาดสวาย
อำเภอ ลำลูกกา ปทุมธานี

ราคา 2,372,000. -

ราคาพิเศษ 1,762,000. -

(PAMCO)

บ้านแฝด | **รหัสทรัพย์ P00057**

ภัทรไพรเวท 2 สามโคก

เนื้อที่ 37.90 ตร.ว.

111/31 ถนน ปทุมธานี-สามโคก (ทล.3111)
ตำบล สามโคก
อำเภอ สามโคก ปทุมธานี

ราคา 2,250,000. -

ราคาพิเศษ 1,662,000. -

สอบถามรายละเอียดเพิ่มเติมได้ที่ การตลาดสินทรัพย์ ฝ่ายบริหารสินทรัพย์
08 0050 2341, 0 2242 3111 | Website : property.pamco.co.th

เงื่อนไข

1. ข้อมูล และรายละเอียดที่ปรากฏเป็นเพียงสื่อที่ใช้ในการโฆษณาประชาสัมพันธ์ทรัพย์สิน NPA ของธนาคาร และ PAMCO เท่านั้น
2. ขอสงวนสิทธิ์ในการเปลี่ยนแปลงราคา และรายละเอียดอื่น ๆ ของทรัพย์สิน NPA ที่ปรากฏในเอกสารนี้โดยไม่ต้องแจ้งให้ทราบล่วงหน้า และการซื้อขายทรัพย์สิน NPA จะต้องเป็นไปตามหลักเกณฑ์ และเงื่อนไขที่ธนาคาร และ PAMCO กำหนดเท่านั้น
3. ธนาคาร และ PAMCO ขายทรัพย์สิน NPA ตามสภาพที่เป็นอยู่ในปัจจุบัน ดังนั้น ผู้ซื้อต้องมีหน้าที่ตรวจสอบรายละเอียดเกี่ยวกับทรัพย์สิน NPA ที่จะซื้อ ณ สถานที่ตั้งทรัพย์สิน และถือว่าผู้ที่สนใจจะซื้อได้ทราบถึงสภาพทรัพย์นั้นโดยละเอียดครบถ้วนแล้วก่อนเสนอซื้อ

(ttb)

คอนโด	รหัสทรัพย์ C10124
ลุมพินี มิกซ์ เทพารักษ์	
พื้นที่ 21.50 ตร.ม. ห้องชุดเลขที่ 86/33 ชั้น 2 อาคาร B3 ถนน เทพารักษ์-ศรีนครินทร์ ตำบล เทพารักษ์ อำเภอ เมืองสมุทรปราการ สมุทรปราการ	ราคาพิเศษ
ราคา 1,011,000. -	675,000. -

(PAMCO)

คอนโด	รหัสทรัพย์ P00541
เดอะคิทท์ สุขุมวิท 113	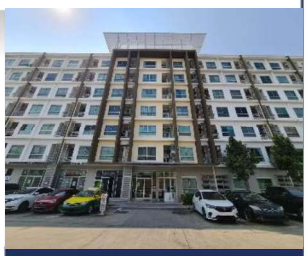
พื้นที่ 28.45 ตร.ม. ห้องชุดเลขที่ 333/15 ชั้น 1 อาคารเอ ถนน สุขุมวิท 113 (ด่านสำโรง) ตำบล สำโรงเหนือ อำเภอ เมืองสมุทรปราการ สมุทรปราการ	ราคาพิเศษ
ราคา 1,033,000. -	884,000. -

(ttb)

คอนโด	รหัสทรัพย์ B13245
เดอะ คิทท์ พลัส สุขุมวิท 113	
พื้นที่ 28.10 ตร.ม. ห้องชุดเลขที่ 913/143 ชั้น 6 อาคารบี ซอย สำโรงเหนือ 7 ถนน วัดด่านสำโรง (สุขุมวิท 113) ตำบล สำโรงเหนือ อำเภอ เมืองสมุทรปราการ สมุทรปราการ	ราคาพิเศษ
ราคา 1,762,000. -	1,518,000. -

(ttb)

คอนโด	รหัสทรัพย์ B13218
บี ลอฟท์ สุขุมวิท 109	
พื้นที่ 28.65 ตร.ม. ห้องชุดเลขที่ 599/146 ชั้น 7 อาคารเลขที่ 599 ซอย สันติคาม 12 ถนน สุขุมวิท 109 ตำบล สำโรงเหนือ อำเภอ เมืองสมุทรปราการ สมุทรปราการ	ราคาพิเศษ
ราคา 1,859,000. -	1,603,000. -

(PAMCO)

คอนโด	รหัสทรัพย์ P00310
ลุมพินีวิลล์ สุขุมวิท 76 - แบริ่ง	
พื้นที่ 22.64 ตร.ม. ห้องชุดเลขที่ 760/145 ชั้น 5 อาคาร เอ ซอย สุขุมวิท 76 ถนน สุขุมวิท ตำบล สำโรงเหนือ อำเภอ เมืองสมุทรปราการ สมุทรปราการ	ราคาพิเศษ
ราคา 1,520,000. -	1,320,000. -

(PAMCO)

คอนโด	รหัสทรัพย์ P00324
ลุมพินีมิกซ์ เทพารักษ์-ศรีนครินทร์	
พื้นที่ 22.12 ตร.ม. ห้องชุดเลขที่ 87/25 ชั้นล่าง อาคารบี 4 ถนน เทพารักษ์ ตำบล เทพารักษ์ อำเภอ เมืองสมุทรปราการ สมุทรปราการ	ราคาพิเศษ
ราคา 1,120,000. -	975,000. -

มหกรรมลดราคา NPA ปี 2568 | ระหว่างวันที่ 1 เมษายน - 30 มิถุนายน 2568

สอบถามรายละเอียดเพิ่มเติมได้ที่ การตลาดสินทรัพย์ ฝ่ายบริหารสินทรัพย์
08 0050 2341, 0 2242 3111 | Website : property.pamco.co.th

เงื่อนไข

1. ข้อมูล และรายละเอียดที่ปรากฏเป็นเพียงสื่อที่ใช้ในการโฆษณาประชาสัมพันธ์ทรัพย์สิน NPA ของธนาคาร และ PAMCO เท่านั้น
2. ขอสงวนสิทธิ์ในการเปลี่ยนแปลงราคา และรายละเอียดอื่น ๆ ของทรัพย์สิน NPA ที่ปรากฏในเอกสารนี้โดยไม่ต้องแจ้งให้ทราบล่วงหน้า และการซื้อขายทรัพย์สิน NPA จะต้องเป็นไปตามหลักเกณฑ์ และเงื่อนไขที่ธนาคาร และ PAMCO กำหนดเท่านั้น
3. ธนาคาร และ PAMCO ขายทรัพย์สิน NPA ตามสภาพที่เป็นอยู่ในปัจจุบัน ดังนั้น ผู้ซื้อต้องมีหน้าที่ตรวจสอบรายละเอียดเกี่ยวกับทรัพย์สิน NPA ที่จะซื้อ ณ สถานที่ตั้งทรัพย์สิน และถือว่าผู้ที่สนใจจะซื้อได้ทราบถึงสภาพทรัพย์นั้นโดยละเอียดครบถ้วนแล้วก่อนเสนอซื้อ

คอนโด

จังหวัด สมุทรปราการ

(PAMCO)

คอนโด	รหัสทรัพย์ P00311
ลุมพินี มิกซ์ เทพารักษ์	
พื้นที่ 45.68 ตร.ม. ห้องชุดเลขที่ 81/56, 81/57 ชั้น 3 อาคารเอ1 ถนน เทพารักษ์ ตำบล เทพารักษ์ อำเภอ เมืองสมุทรปราการ สมุทรปราการ	ราคาพิเศษ
ราคา 2,717,000. -	2,391,000. -

(ttb)

คอนโด	รหัสทรัพย์ B13235
บี ลอฟท์ สุขุมวิท 107 บี	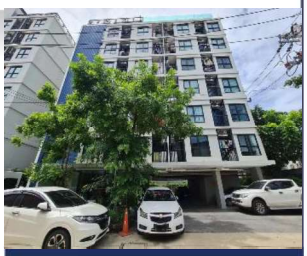
พื้นที่ 22.80 ตร.ม. ห้องชุดเลขที่ 97/48 ชั้น 7 อาคารเลขที่ 97 ซอย แบริ่ง 1 แยก 5 ถนน แบริ่ง (สุขุมวิท 107) ตำบล สำโรงเหนือ อำเภอ เมืองสมุทรปราการ สมุทรปราการ	ราคาพิเศษ
ราคา 2,200,000. -	1,938,000. -

(PAMCO)

คอนโด	รหัสทรัพย์ P00542
ลุมพินี มิกซ์ เทพารักษ์	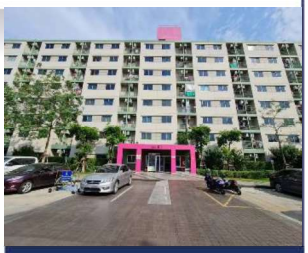
พื้นที่ 43.0 ตร.ม. ห้องชุดเลขที่ 86/92, 86/93 ชั้น 3 อาคาร บี 3 ถนน เทพารักษ์ ตำบล เทพารักษ์ อำเภอ เมืองสมุทรปราการ สมุทรปราการ	ราคาพิเศษ
ราคา 2,134,000. -	1,889,000. -

(PAMCO)

คอนโด	รหัสทรัพย์ P00674
ทรอปิคาน่า สมุทรปราการ	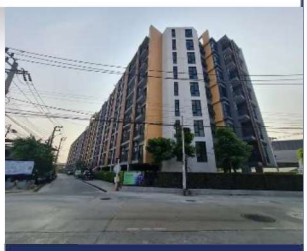
พื้นที่ 35.22 ตร.ม. ห้องชุดเลขที่ 11/185 ชั้น 8 อาคารเอ ถนน ทางรถไฟสายเก่า ตำบล บางด้วน อำเภอ เมืองสมุทรปราการ สมุทรปราการ	ราคาพิเศษ
ราคา 2,354,000. -	2,085,000. -

(ttb)

คอนโด	รหัสทรัพย์ B13008
ไนท์บริดจ์ สุขุมวิท 107	
พื้นที่ 30.70 ตร.ม. ห้องชุดเลขที่ 989/82 ชั้น 10 อาคาร 1 ซอย สุขุมวิท 107 ถนน สุขุมวิท ตำบล สำโรงเหนือ อำเภอ เมืองสมุทรปราการ สมุทรปราการ	ราคาพิเศษ
ราคา 2,601,000. -	2,322,000. -

(PAMCO)

คอนโด	รหัสทรัพย์ P00587
ทรอปิคาน่า สมุทรปราการ	
พื้นที่ 35.40 ตร.ม. ห้องชุดเลขที่ 11/194 ชั้น 8 อาคารเลขที่เอ ซอย ประชากร ถนน ทางรถไฟสายเก่า ตำบล บางเมืองใหม่ อำเภอ เมืองสมุทรปราการ สมุทรปราการ	ราคาพิเศษ
ราคา 2,493,000. -	2,279,000. -

มหกรรมลดราคา NPA ปี 2568 | ระหว่างวันที่ 1 เมษายน - 30 มิถุนายน 2568

สอบถามรายละเอียดเพิ่มเติมได้ที่ การตลาดสินทรัพย์ ฝ่ายบริหารสินทรัพย์
08 0050 2341, 0 2242 3111 | Website : property.pamco.co.th

เงื่อนไข

1. ข้อมูล และรายละเอียดที่ปรากฏเป็นเพียงสื่อที่ใช้ในการโฆษณาประชาสัมพันธ์ทรัพย์สิน NPA ของธนาคาร และ PAMCO เท่านั้น
2. ขอสงวนสิทธิ์ในการเปลี่ยนแปลงราคา และรายละเอียดอื่น ๆ ของทรัพย์สิน NPA ที่ปรากฏในเอกสารนี้โดยไม่ต้องแจ้งให้ทราบล่วงหน้า และการซื้อขายทรัพย์สิน NPA จะต้องเป็นไปตามหลักเกณฑ์ และเงื่อนไขที่ธนาคาร และ PAMCO กำหนดเท่านั้น
3. ธนาคาร และ PAMCO ขายทรัพย์สิน NPA ตามสภาพที่เป็นอยู่ในปัจจุบัน ดังนั้น ผู้ซื้อต้องมีหน้าที่ตรวจสอบรายละเอียดเกี่ยวกับทรัพย์สิน NPA ที่จะซื้อ ณ สถานที่ตั้งทรัพย์สิน และถือว่าผู้ที่สนใจจะซื้อได้ทราบถึงสภาพทรัพย์นั้นโดยละเอียดครบถ้วนแล้วก่อนเสนอซื้อ

คอนโด/ทาวน์เฮ้าส์/บ้านเดี่ยว

ปริมณฑล

จังหวัด สมุทรปราการ

(PAMCO)

คอนโด | **รหัสทรัพย์ P00572**

เดอะไมอามี่ บางปู 1

พื้นที่ 25.10 ตร.ม.

ห้องชุดเลขที่ 1203/49 ชั้น 4
อาคาร 3 ซอย เทศบาลบางปู
72/1 ถนน สุขุมวิท
ตำบล บางปูใหม่
อำเภอ เมืองสมุทรปราการ
สมุทรปราการ

ราคา 1,050,000. -

ราคาพิเศษ 1,023,000. -

(ttb)

คอนโด | **รหัสทรัพย์ B12228**

บี คอนโด บางนา-ตราด 39

พื้นที่ 30.39 ตร.ม.

ห้องชุดเลขที่ 55/102 ชั้น 5
อาคารเอ ซอย บางนา-ตราด 39
(ศรหิรัญ) ถนน บางนา-ตราด
ตำบล บางแก้ว อำเภอ บางพลี
สมุทรปราการ

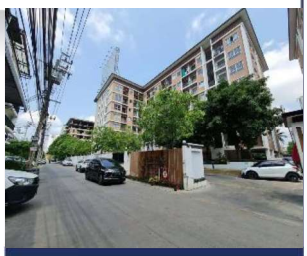

ราคา 1,095,000. -

ราคาพิเศษ 660,000. -

(PAMCO)

ทาวน์เฮ้าส์ | **รหัสทรัพย์ P00086**

พฤกษา ทาวน์เน็กซ์ บางนา

เนื้อที่ 16.20 ตร.ว.

93/431 ถนน บัวนครินทร์
ตำบล บางแก้ว
อำเภอ บางพลี
สมุทรปราการ

ราคา 1,980,000. -

ราคาพิเศษ 1,454,000. -

(PAMCO)

บ้านเดี่ยว | **รหัสทรัพย์ P00392**

เอโทล ลันตา รีสอร์ทไลฟ์

เนื้อที่ 50.0 ตร.ว.

188/51 ซอย ลันตา 9 ถนน
เลียบทางด่วนกาญจนาภิเษก
ตำบล บางพลีใหญ่
อำเภอ บางพลี
สมุทรปราการ

ราคา 4,050,000. -

ราคาพิเศษ 3,000,000. -

(PAMCO)

บ้านเดี่ยว | **รหัสทรัพย์ P00089**

ออคิด นางนา-ตราด

เนื้อที่ 83.80 ตร.ว.

201/561 ถนน บางนา-ตราด
ตำบล บางเสาธง
อำเภอ บางพลี
สมุทรปราการ

ราคา 3,510,000. -

ราคาพิเศษ 2,610,000. -

(PAMCO)

บ้านเดี่ยว | **รหัสทรัพย์ P00033**

สีวลี สุวรรณภูมิ บางพลี

เนื้อที่ 50.60 ตร.ว.

99/748 หมู่ที่ 4 ซอย 3/23
ถนน กิ่งแก้ว
ตำบล บางพลีใหญ่
อำเภอ บางพลี
สมุทรปราการ

ราคา 3,780,000. -

ราคาพิเศษ 2,846,000. -

มหกรรมลดราคา NPA ปี 2568 | ระหว่างวันที่ 1 เมษายน - 30 มิถุนายน 2568

สอบถามรายละเอียดเพิ่มเติมได้ที่ การตลาดสินทรัพย์ ฝ่ายบริหารสินทรัพย์
08 0050 2341, 0 2242 3111 | Website : property.pamco.co.th

เงื่อนไข

1. ข้อมูล และรายละเอียดที่ปรากฏเป็นเพียงสื่อที่ใช้ในการโฆษณาประชาสัมพันธ์ทรัพย์สิน NPA ของธนาคาร และ PAMCO เท่านั้น
2. ขอสงวนสิทธิ์ในการเปลี่ยนแปลงราคา และรายละเอียดอื่น ๆ ของทรัพย์สิน NPA ที่ปรากฏในเอกสารนี้โดยไม่ต้องแจ้งให้ทราบล่วงหน้า และการซื้อขายทรัพย์สิน NPA จะต้องเป็นไปตามหลักเกณฑ์ และเงื่อนไขที่ธนาคาร และ PAMCO กำหนดเท่านั้น
3. ธนาคาร และ PAMCO ขายทรัพย์สิน NPA ตามสภาพที่เป็นอยู่ในปัจจุบัน ดังนั้น ผู้ซื้อต้องมีหน้าที่ตรวจสอบรายละเอียดเกี่ยวกับทรัพย์สิน NPA ที่จะซื้อ ณ สถานที่ตั้งทรัพย์สิน และถือว่าผู้ที่สนใจจะซื้อได้ทราบถึงสภาพทรัพย์นั้นโดยละเอียดครบถ้วนแล้วก่อนเสนอซื้อ

บ้านเดี่ยว/บ้านแฝด

ปริมณฑล

จังหวัด สมุทรปราการ, นครปฐม

(ttb)

บ้านเดี่ยว | **รหัสทรัพย์ B12524**

เปรมฤทัย บางพลี

เนื้อที่ 39.0 ตร.ว.

12/230 ถนน บางนา-ตราด
ตำบล บางแก้ว
อำเภอ บางพลี
สมุทรปราการ

ราคา 1,909,000. -

ราคาพิเศษ 1,431,000. -

(ttb)

บ้านเดี่ยว | **รหัสทรัพย์ C10241**

วรารมย์ สวนธนบุรีรมย์

เนื้อที่ 145.0 ตร.ว.

461/98 ซอย 9
ถนน ประชาอุทิศ 98
ตำบล ในคลองบางปลากด
อำเภอ พระสมุทรเจดีย์
สมุทรปราการ

ราคา 10,530,000. -

ราคาพิเศษ 8,183,000. -

(ttb)

บ้านเดี่ยว | **รหัสทรัพย์ B11934**

วรารมย์ เฟส 2 ประชาอุทิศ 98

เนื้อที่ 76.0 ตร.ว.

461/111 หมู่ที่ 10 ซอย ประชาอุทิศ 98 ถนน ประชาอุทิศ
ตำบล ในคลองบางปลากด
อำเภอ พระสมุทรเจดีย์
สมุทรปราการ

ราคา 4,160,000. -

ราคาพิเศษ 2,900,000. -

(ttb)

บ้านเดี่ยว | **รหัสทรัพย์ C10232**

วรารมย์ สวนธนบุรีรมย์

เนื้อที่ 76.0 ตร.ว.

461/113 ซอย 12 (ในโครงการฯ)
ถนน ประชาอุทิศ ซอย 98
ตำบล ในคลองบางปลากด
อำเภอ พระสมุทรเจดีย์
สมุทรปราการ

ราคา 4,263,000. -

ราคาพิเศษ 3,072,000. -

(PAMCO)

บ้านเดี่ยว | **รหัสทรัพย์ P00058**

แกรนด์กิติยา พุทธมณฑล

เนื้อที่ 62.10 ตร.ว.

55/75 หมู่ที่ 5 ซอย ซอย 1/2
ถนน ประชาอุทิศ(ดอนทอง)
ตำบล คลองโยง
อำเภอ พุทธมณฑล
นครปฐม

ราคา 2,574,000. -

ราคาพิเศษ 1,597,000. -

(PAMCO)

บ้านแฝด | **รหัสทรัพย์ P00172**

รัฐประชาธานี ศาลายา

เนื้อที่ 35.40 ตร.ว.

54/33 ถนน ลานตากฟ้า-เทพนิมิตร (5035)
ตำบล มหาสวัสดิ์
อำเภอ พุทธมณฑล
นครปฐม

ราคา 1,530,000. -

ราคาพิเศษ 1,163,000. -

มหกรรมลดราคา NPA ปี 2568 | ระหว่างวันที่ 1 เมษายน - 30 มิถุนายน 2568

สอบถามรายละเอียดเพิ่มเติมได้ที่ การตลาดสินทรัพย์ ฝ่ายบริหารสินทรัพย์
08 0050 2341, 0 2242 3111 | Website : property.pamco.co.th

เงื่อนไข

1. ข้อมูล และรายละเอียดที่ปรากฏเป็นเพียงสื่อที่ใช้ในการโฆษณาประชาสัมพันธ์ทรัพย์สิน NPA ของธนาคาร และ PAMCO เท่านั้น
2. ขอสงวนสิทธิ์ในการเปลี่ยนแปลงราคา และรายละเอียดอื่น ๆ ของทรัพย์สิน NPA ที่ปรากฏในเอกสารนี้โดยไม่ต้องแจ้งให้ทราบล่วงหน้า และการซื้อขายทรัพย์สิน NPA จะต้องเป็นไปตามหลักเกณฑ์ และเงื่อนไขที่ธนาคาร และ PAMCO กำหนดเท่านั้น
3. ธนาคาร และ PAMCO ขายทรัพย์สิน NPA ตามสภาพที่เป็นอยู่ในปัจจุบัน ดังนั้น ผู้ซื้อต้องมีหน้าที่ตรวจสอบรายละเอียดเกี่ยวกับทรัพย์สิน NPA ที่จะซื้อ ณ สถานที่ตั้งทรัพย์สิน และถือว่าผู้ที่สนใจจะซื้อได้ทราบถึงสภาพทรัพย์นั้นโดยละเอียดครบถ้วนแล้วก่อนเสนอซื้อ

บ้านเดี่ยว/ทาวน์เฮ้าส์

จังหวัด สมุทรสาคร

ปริมณฑล

(PAMCO)

ทาวน์เฮ้าส์ **รหัสทรัพย์ P00440**

กานดา บ้านริมคลอง 3

เนื้อที่ 30.60 ตร.ว.

119/371 ซอย 3 ถนน พระรามที่ 2 (ทล.35) ตำบล พันท้ายนรสิงห์ อำเภอ เมืองสมุทรสาคร สมุทรสาคร

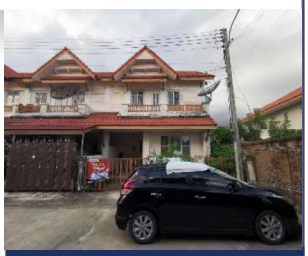

ราคา 1,980,000. -

ราคาพิเศษ 1,460,000. -

(PAMCO)

บ้านเดี่ยว **รหัสทรัพย์ P00521**

มหาชัยเมืองทอง สมุทรสาคร

เนื้อที่ 70.20 ตร.ว.

25/355 ซอย 14/8 (ในโครงการ ฯ) ถนน สมุทรสาคร-โคกขาม (ทล. 3432) ตำบล บางหญ้าแพรก อำเภอ เมืองสมุทรสาคร สมุทรสาคร

ราคา 3,870,000. -

ราคาพิเศษ 2,937,000. -

(ttb)

บ้านเดี่ยว **รหัสทรัพย์ B12256**

วันดี 2 กระทุ่มแบน

เนื้อที่ 54.40 ตร.ว.

146/22, 146/23 ซอย คลองมะเดื่อ 17 ถนน เศรษฐกิจ ตำบล คลองมะเดื่อ อำเภอ กระทุ่มแบน สมุทรสาคร

ราคา 3,600,000. -

ราคาพิเศษ 2,352,000. -

(PAMCO)

บ้านเดี่ยว **รหัสทรัพย์ P00441**

เดอะสมาย พระราม 2

เนื้อที่ 20.10 ตร.ว.

456/22 ถนน สายพระประโทน-บ้านแพ้ว (ทล.375) ตำบล หลักสาม อำเภอ บ้านแพ้ว สมุทรสาคร

ราคา 2,900,000. -

ราคาพิเศษ 2,017,000. -

มหกรรมลดราคา NPA ปี 2568 | ระหว่างวันที่ 1 เมษายน - 30 มิถุนายน 2568

สอบถามรายละเอียดเพิ่มเติมได้ที่ การตลาดสินทรัพย์ ฝ่ายบริหารสินทรัพย์
08 0050 2341, 0 2242 3111 | Website : property.pamco.co.th

เงื่อนไข

1. ข้อมูล และรายละเอียดที่ปรากฏเป็นเพียงสื่อที่ใช้ในการโฆษณาประชาสัมพันธ์ทรัพย์สิน NPA ของธนาคาร และ PAMCO เท่านั้น
2. ขอสงวนสิทธิ์ในการเปลี่ยนแปลงราคา และรายละเอียดอื่น ๆ ของทรัพย์สิน NPA ที่ปรากฏในเอกสารนี้โดยไม่ต้องแจ้งให้ทราบล่วงหน้า และการซื้อขายทรัพย์สิน NPA จะต้องเป็นไปตามหลักเกณฑ์ และเงื่อนไขที่ธนาคาร และ PAMCO กำหนดเท่านั้น
3. ธนาคาร และ PAMCO ขายทรัพย์สิน NPA ตามสภาพที่เป็นอยู่ในปัจจุบัน ดังนั้น ผู้ซื้อต้องมีหน้าที่ตรวจสอบรายละเอียดเกี่ยวกับทรัพย์สิน NPA ที่จะซื้อ ณ สถานที่ตั้งทรัพย์สิน และถือว่าผู้ที่สนใจจะซื้อได้ทราบถึงสภาพทรัพย์นั้นโดยละเอียดครบถ้วนแล้วก่อนเสนอซื้อ

ทรัพย์ประเภท

สาขาปิดดำเนินการ (Closed Branch)

property.pamco.co.th
By NPA Management

สาขาปิดดำเนินการ

กรุงเทพฯ

เขต จตุจักร, บางกะปิ, บางขุนเทียน, บางพลัด

(ttb)

อาคารสำนักงาน รหัสทรัพย์ C10054

สิทธิการเช่า
เมเจอร์ รัชโยธิน

เนื้อที่ - ตร.ว.
พื้นที่ 133.0 ตร.ม.
C102 ชั้น 1 ถนน พหลโยธิน
แขวง ลาดยาว
เขต จตุจักร
กรุงเทพฯ

ราคา 10,400,000. -

ราคาพิเศษ 5,749,000. -

(ttb)

อาคารสำนักงาน 4.5 ชั้น รหัสทรัพย์ C10011

รามอินทรา (กม.7)

เนื้อที่ 42.0 ตร.ว.
พื้นที่ 560.0 ตร.ม.
117, 119 (เดิม1274/119-120)
ถนน รามอินทรา
แขวง จรเข้บัว
เขต บางกะปิ กรุงเทพฯ

ราคา 17,000,000. -

ราคาพิเศษ 13,460,000. -

(ttb)

อาคารสำนักงาน 3 ชั้น รหัสทรัพย์ B12688

ถนนสุขาภิบาล 2

เนื้อที่ 92.0 ตร.ว.
พื้นที่ 912.50 ตร.ม.
87-88 ถนน เสรีไทย
แขวง คลองกุ่ม
เขต บางกะปิ
กรุงเทพฯ

ราคา 24,290,000. -

ราคาพิเศษ 19,777,000. -

(ttb)

อาคารสำนักงาน 3 ชั้น รหัสทรัพย์ B12695

คลองจั่น

เนื้อที่ 80.0 ตร.ว.
พื้นที่ 759.0 ตร.ม.
1 ถนน แฮปปี้แลนด์สาย 1
แขวง คลองจั่น
เขต บางกะปิ
กรุงเทพฯ

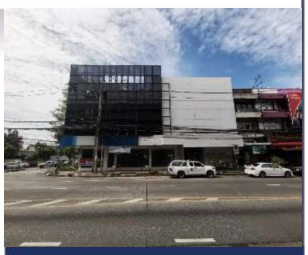

ราคา 42,000,000. -

ราคาพิเศษ 35,076,000. -

(ttb)

อาคารสำนักงาน 4 ชั้น รหัสทรัพย์ C10045

ถนนพระราม 2 ซอย 3

เนื้อที่ 65.0 ตร.ว.
พื้นที่ 918.0 ตร.ม.
54/9-12 หมู่ที่ 2
ถนน พระราม 2
แขวง บางมด
เขต บางขุนเทียน กรุงเทพฯ

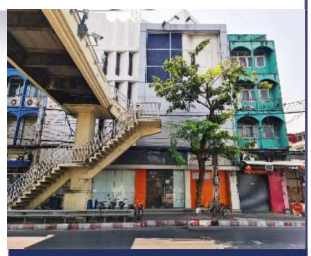

ราคา 28,800,000. -

ราคาพิเศษ 24,964,000. -

(ttb)

อาคารสำนักงาน 4.5 ชั้น รหัสทรัพย์ C10002

บางพลัด

เนื้อที่ 58.0 ตร.ว.
พื้นที่ 747.0 ตร.ม.
284, 286, 288, 290
ถนน จรัลสนิทวงศ์
แขวง บางพลัด
เขต บางพลัด กรุงเทพฯ

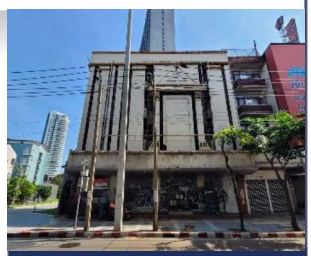

ราคา 30,600,000. -

ราคาพิเศษ 29,437,000. -

มหกรรมลดราคา NPA ปี 2568 | ระหว่างวันที่ 1 เมษายน - 30 มิถุนายน 2568

สอบถามรายละเอียดเพิ่มเติมได้ที่ การตลาดสินทรัพย์ ฝ่ายบริหารสินทรัพย์
08 0050 2341, 0 2242 3111 | Website : property.pamco.co.th

เงื่อนไข

1. ข้อมูล และรายละเอียดที่ปรากฏเป็นเพียงสื่อที่ใช้ในการโฆษณาประชาสัมพันธ์ทรัพย์สิน NPA ของธนาคาร และ PAMCO เท่านั้น
2. ขอสงวนสิทธิ์ในการเปลี่ยนแปลงราคา และรายละเอียดอื่น ๆ ของทรัพย์สิน NPA ที่ปรากฏในเอกสารนี้โดยไม่ต้องแจ้งให้ทราบล่วงหน้า และการซื้อขายทรัพย์สิน NPA จะต้องเป็นไปตามหลักเกณฑ์ และเงื่อนไขที่ธนาคาร และ PAMCO กำหนดเท่านั้น
3. ธนาคาร และ PAMCO ขายทรัพย์สิน NPA ตามสภาพที่เป็นอยู่ในปัจจุบัน ดังนั้น ผู้ซื้อต้องมีหน้าที่ตรวจสอบรายละเอียดเกี่ยวกับทรัพย์สิน NPA ที่จะซื้อ ณ สถานที่ตั้งทรัพย์สิน และถือว่าผู้ที่สนใจจะซื้อได้ทราบถึงสภาพทรัพย์นั้นโดยละเอียดครบถ้วนแล้วก่อนเสนอซื้อ

สาขาปิดดำเนินการ

กรุงเทพฯ

เขต บึงกุ่ม, ประเวศ, พระโขนง, สวนหลวง

(ttb)

อาคารสำนักงาน 4 ชั้น **รหัสทรัพย์ C10040**

นวมินทร์ 42

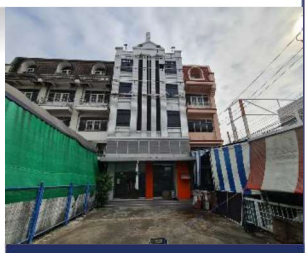

เนื้อที่ 62.0 ตร.ว.
พื้นที่ 576.0 ตร.ม.
61/48-49 ซอย นวมินทร์ 42
ถนน นวมินทร์
แขวง คลองกุ่ม
เขต บึงกุ่ม กรุงเทพฯ

ราคา 26,400,000. -

ราคาพิเศษ
22,225,000. -

(ttb)

อาคารสำนักงาน 3 ชั้น **รหัสทรัพย์ C10005**

สี่แยกประเวศ

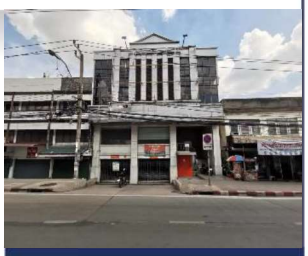

เนื้อที่ 65.1 ตร.ว.
พื้นที่ 546.0 ตร.ม.
3/3-5 ถนน อ่อนนุช
(สุขุมวิท 77) แขวง ประเวศ
เขต ประเวศ
กรุงเทพฯ

ราคา 16,500,000. -

ราคาพิเศษ
12,221,000. -

(ttb)

อาคารสำนักงาน 4 ชั้น **รหัสทรัพย์ C10008**

สุขุมวิท ซอย 66 (อุดมสุข)

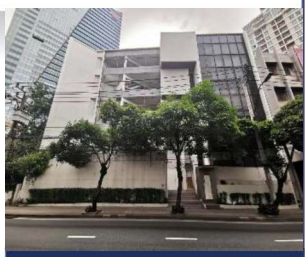

เนื้อที่ 63.70 ตร.ว.
พื้นที่ 630.50 ตร.ม.
2544 ถนน สุขุมวิท
แขวง บางนา
เขต พระโขนง
กรุงเทพฯ

ราคา 34,760,000. -

ราคาพิเศษ
28,178,000. -

(ttb)

อาคารสำนักงาน 4 ชั้น **รหัสทรัพย์ C10014**

อ่อนนุช 52

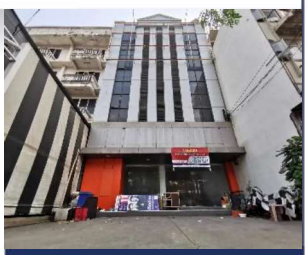

เนื้อที่ 59.0 ตร.ว.
พื้นที่ 740.40 ตร.ม.
1826, 1828 ถนน อ่อนนุช
(สุขุมวิท 77)
แขวง สวนหลวง
เขต สวนหลวง กรุงเทพฯ

ราคา 23,000,000. -

ราคาพิเศษ
16,815,000. -

มหกรรมลดราคา NPA ปี 2568 | ระหว่างวันที่ 1 เมษายน - 30 มิถุนายน 2568

สอบถามรายละเอียดเพิ่มเติมได้ที่ การตลาดสินทรัพย์ ฝ่ายบริหารสินทรัพย์
08 0050 2341, 0 2242 3111 | Website : property.pamco.co.th

เงื่อนไข

1. ข้อมูล และรายละเอียดที่ปรากฏเป็นเพียงสื่อที่ใช้ในการโฆษณาประชาสัมพันธ์ทรัพย์สิน NPA ของธนาคาร และ PAMCO เท่านั้น
2. ขอสงวนสิทธิ์ในการเปลี่ยนแปลงราคา และรายละเอียดอื่น ๆ ของทรัพย์สิน NPA ที่ปรากฏในเอกสารนี้โดยไม่ต้องแจ้งให้ทราบล่วงหน้า และการซื้อขายทรัพย์สิน NPA จะต้องเป็นไปตามหลักเกณฑ์ และเงื่อนไขที่ธนาคาร และ PAMCO กำหนดเท่านั้น
3. ธนาคาร และ PAMCO ขายทรัพย์สิน NPA ตามสภาพที่เป็นอยู่ในปัจจุบัน ดังนั้น ผู้ซื้อต้องมีหน้าที่ตรวจสอบรายละเอียดเกี่ยวกับทรัพย์สิน NPA ที่จะซื้อ ณ สถานที่ตั้งทรัพย์สิน และถือว่าผู้ที่สนใจจะซื้อได้ทราบถึงสภาพทรัพย์นั้นโดยละเอียดครบถ้วนแล้วก่อนเสนอซื้อ

(ttb)

อาคารสำนักงาน 4 ชั้น **รหัสทรัพย์ C10027**

ครุใน

เนื้อที่ 62.70 ตร.ว.
พื้นที่ 981.0 ตร.ม.

122, 122/1-3 หมู่ที่ 9
ถนน สุขสวัสดิ์
ตำบล บางครุ
อำเภอ พระประแดง
สมุทรปราการ

ราคา 34,000,000. -

ราคาพิเศษ
27,270,000. -

(ttb)

อาคารสำนักงาน 4 ชั้น **รหัสทรัพย์ B12752**

อ้อมน้อย กระทุ่มแบน

เนื้อที่ 30.0 ตร.ว.
พื้นที่ 376.0 ตร.ม.

285, 286 ถนน เพชรเกษม (4)
ตำบล อ้อมน้อย
อำเภอ กระทุ่มแบน
สมุทรสาคร

ราคา 14,000,000. -

ราคาพิเศษ
10,968,000. -

(ttb)

อาคารสำนักงาน 3 ชั้น **รหัสทรัพย์ B12888**

กระทุ่มแบน

เนื้อที่ 67.20 ตร.ว.
พื้นที่ 700.0 ตร.ม.

1371/11-12 ถนน เศรษฐกิจ
ตำบล ตลาดกระทุ่มแบน
อำเภอ กระทุ่มแบน
สมุทรสาคร

ราคา 17,000,000. -

ราคาพิเศษ
11,825,000. -

มหกรรมลดราคา NPA ปี 2568 | ระหว่างวันที่ 1 เมษายน - 30 มิถุนายน 2568

สอบถามรายละเอียดเพิ่มเติมได้ที่ การตลาดสินทรัพย์ ฝ่ายบริหารสินทรัพย์
08 0050 2341, 0 2242 3111 | Website : property.pamco.co.th

เงื่อนไข

1. ข้อมูล และรายละเอียดที่ปรากฏเป็นเพียงสื่อที่ใช้ในการโฆษณาประชาสัมพันธ์ทรัพย์สิน NPA ของธนาคาร และ PAMCO เท่านั้น
2. ขอสงวนสิทธิ์ในการเปลี่ยนแปลงราคา และรายละเอียดอื่น ๆ ของทรัพย์สิน NPA ที่ปรากฏในเอกสารนี้โดยไม่ต้องแจ้งให้ทราบล่วงหน้า และการซื้อขายทรัพย์สิน NPA จะต้องเป็นไปตามหลักเกณฑ์ และเงื่อนไขที่ธนาคาร และ PAMCO กำหนดเท่านั้น
3. ธนาคาร และ PAMCO ขายทรัพย์สิน NPA ตามสภาพที่เป็นอยู่ในปัจจุบัน ดังนั้น ผู้ซื้อต้องมีหน้าที่ตรวจสอบรายละเอียดเกี่ยวกับทรัพย์สิน NPA ที่จะซื้อ ณ สถานที่ตั้งทรัพย์สิน และถือว่าผู้ที่สนใจจะซื้อได้ทราบถึงสภาพทรัพย์นั้นโดยละเอียดครบถ้วนแล้วก่อนเสนอซื้อ

ทรัพย์ประเภท

พาณิชยกรรม (Commercial)

property.pamco.co.th

By NPA Management

อาคารพาณิชย์/โฮมออฟฟิศ

กรุงเทพฯ

เขต ตลิ่งชัน, บางขุนเทียน, บางกะปิ, หนองแขม

(PAMCO)

อาคารพาณิชย์ 3 ชั้น **รหัสทรัพย์ P00207**

พรทวี วิลล่า 4 ทวีวัฒนา

เนื้อที่ 24.0 ตร.ว.

23 ซอย ทวีวัฒนา 19/1
ถนน เลียบคลองทวีวัฒนา
แขวง ทวีวัฒนา
เขต ตลิ่งชัน
กรุงเทพฯ

ราคา 2,600,000. -

ราคาพิเศษ
1,834,000. -

(PAMCO)

อาคารพาณิชย์ 3 ชั้น **รหัสทรัพย์ P00105**

นวมินทร์

เนื้อที่ 17.60 ตร.ว.

105/33 ถนน นวมินทร์
แขวง คลองกุ่ม
เขต บางกะปิ
กรุงเทพฯ

ราคา 3,420,000. -

ราคาพิเศษ
2,573,000. -

(PAMCO)

โฮมออฟฟิศ 2 ชั้น **รหัสทรัพย์ P00053**

ดี แฟคตอรี่ บางขุนเทียน

เนื้อที่ 140.50 ตร.ว.

1079/10
ถนน บางขุนเทียน-ชายทะเล
แขวง ท่าข้าม
เขต บางขุนเทียน
กรุงเทพฯ

ราคา 9,450,000. -

ราคาพิเศษ
7,605,000. -

(ttb)

อาคารพาณิชย์ 3 ชั้น **รหัสทรัพย์ B12026**

อมรชัย 4 บางขุนเทียน

เนื้อที่ 20.0 ตร.ว.

78/505 ถนน พระราม 2
แขวง แสมดำ
เขต บางขุนเทียน
กรุงเทพฯ

ราคา 1,920,000. -

ราคาพิเศษ
1,408,000. -

(PAMCO)

อาคารพาณิชย์ 3 ชั้น **รหัสทรัพย์ P00109**

สะแกงาม 39/1

เนื้อที่ 40.0 ตร.ว.

89/207, 89/208 ซอย สะแกงาม 39/1 ถนน สะแกงาม
แขวง แสมดำ
เขต บางขุนเทียน
กรุงเทพฯ

ราคา 6,490,000. -

ราคาพิเศษ
4,665,000. -

(ttb)

โฮมออฟฟิศ 3 ชั้น **รหัสทรัพย์ C10158**

เวิร์คเพลส เพชรเกษม 81

เนื้อที่ 19.80 ตร.ว.

21/19 ถนน มาเจริญ (เพชรเกษม 81)
แขวง หนองแขม
เขต หนองแขม
กรุงเทพฯ

ราคา 4,800,000. -

ราคาพิเศษ
3,463,000. -

มหกรรมลดราคา NPA ปี 2568 | ระหว่างวันที่ 1 เมษายน - 30 มิถุนายน 2568

สอบถามรายละเอียดเพิ่มเติมได้ที่ การตลาดสินทรัพย์ ฝ่ายบริหารสินทรัพย์
08 0050 2341, 0 2242 3111 | Website : property.pamco.co.th

เงื่อนไข

1. ข้อมูล และรายละเอียดที่ปรากฏเป็นเพียงสื่อที่ใช้ในการโฆษณาประชาสัมพันธ์ทรัพย์สิน NPA ของธนาคาร และ PAMCO เท่านั้น
2. ขอสงวนสิทธิ์ในการเปลี่ยนแปลงราคา และรายละเอียดอื่น ๆ ของทรัพย์สิน NPA ที่ปรากฏในเอกสารนี้โดยไม่ต้องแจ้งให้ทราบล่วงหน้า และการซื้อขายทรัพย์สิน NPA จะต้องเป็นไปตามหลักเกณฑ์ และเงื่อนไขที่ธนาคาร และ PAMCO กำหนดเท่านั้น
3. ธนาคาร และ PAMCO ขายทรัพย์สิน NPA ตามสภาพที่เป็นอยู่ในปัจจุบัน ดังนั้น ผู้ซื้อต้องมีหน้าที่ตรวจสอบรายละเอียดเกี่ยวกับทรัพย์สิน NPA ที่จะซื้อ ณ สถานที่ตั้งทรัพย์สิน และถือว่าผู้ที่สนใจจะซื้อได้ทราบถึงสภาพทรัพย์นั้นโดยละเอียดครบถ้วนแล้วก่อนเสนอซื้อ

อาคารพาณิชย์

ปริมณฑล

จังหวัด นนทบุรี, ปทุมธานี, นครปฐม, สมุทรสาคร

(ttb)

อาคารพาณิชย์ 3 ชั้น **รหัสทรัพย์ B12105**

ออมไทย การ์เด้นโฮม

เนื้อที่ 58.0 ตร.ว.

151/108, 151/110 หมู่ที่ 1
ถนน บรมราชชนนี
ตำบล ขุนแก้ว
อำเภอ นครชัยศรี
นครปฐม

ราคา 2,400,000. -

ราคาพิเศษ 1,671,000. -

(PAMCO)

อาคารพาณิชย์ 4.5 ชั้น **รหัสทรัพย์ P00069**

ราชพฤกษ์

เนื้อที่ 32.90 ตร.ว.

109/15 ถนน ราชพฤกษ์
ตำบล บางกร่าง
อำเภอ เมืองนนทบุรี
นนทบุรี

ราคา 7,200,000. -

ราคาพิเศษ 5,544,000. -

(PAMCO)

อาคารพาณิชย์ 3 ชั้น **รหัสทรัพย์ P00004**

บางกรวย

เนื้อที่ 20.0 ตร.ว.

49/35 หมู่ที่ 1 ถนน สายบ้านคลองบางราวนก-บ้านคลองวัดโบสถ์ (นบ.4032)
ตำบล บางคูเวียง
อำเภอ บางกรวย นนทบุรี

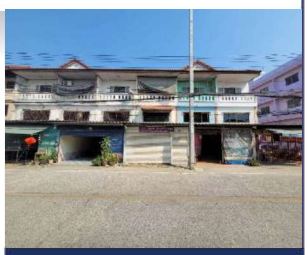

ราคา 2,000,000. -

ราคาพิเศษ 1,396,000. -

(PAMCO)

อาคารพาณิชย์ 3 ชั้น **รหัสทรัพย์ P00163**

ชัชวาลย์วงษ์ ลำลูกกา

เนื้อที่ 16.0 ตร.ว.

11/46 ถนน ลำลูกกา
ตำบล คูคต
อำเภอ ลำลูกกา
ปทุมธานี

ราคา 1,800,000. -

ราคาพิเศษ 1,334,000. -

(PAMCO)

อาคารพาณิชย์ 3 ชั้น **รหัสทรัพย์ P00150**

ทรัพย์เจริญธานี กระทุ่มแบน

เนื้อที่ 32.40 ตร.ว.

307/10, 307/11
ถนน เศรษฐกิจ 1
ตำบล คลองมะเดื่อ
อำเภอ กระทุ่มแบน
สมุทรสาคร

ราคา 5,400,000. -

ราคาพิเศษ 4,093,000. -

มหกรรมลดราคา NPA ปี 2568 | ระหว่างวันที่ 1 เมษายน - 30 มิถุนายน 2568

สอบถามรายละเอียดเพิ่มเติมได้ที่ การตลาดสินทรัพย์ ฝ่ายบริหารสินทรัพย์
08 0050 2341, 0 2242 3111 | Website : property.pamco.co.th

เงื่อนไข

1. ข้อมูล และรายละเอียดที่ปรากฏเป็นเพียงสื่อที่ใช้ในการโฆษณาประชาสัมพันธ์ทรัพย์สิน NPA ของธนาคาร และ PAMCO เท่านั้น
2. ขอสงวนสิทธิ์ในการเปลี่ยนแปลงราคา และรายละเอียดอื่น ๆ ของทรัพย์สิน NPA ที่ปรากฏในเอกสารนี้โดยไม่ต้องแจ้งให้ทราบล่วงหน้า และการซื้อขายทรัพย์สิน NPA จะต้องเป็นไปตามหลักเกณฑ์ และเงื่อนไขที่ธนาคาร และ PAMCO กำหนดเท่านั้น
3. ธนาคาร และ PAMCO ขายทรัพย์สิน NPA ตามสภาพที่เป็นอยู่ในปัจจุบัน ดังนั้น ผู้ซื้อต้องมีหน้าที่ตรวจสอบรายละเอียดเกี่ยวกับทรัพย์สิน NPA ที่จะซื้อ ณ สถานที่ตั้งทรัพย์สิน และถือว่าผู้ที่สนใจจะซื้อได้ทราบถึงสภาพทรัพย์นั้นโดยละเอียดครบถ้วนแล้วก่อนเสนอซื้อ

ทรัพย์ประเภท

อุตสาหกรรม (Industrial)

property.pamco.co.th

By NPA Management

โรงงาน/โกดัง

ปริมณฑล

จังหวัด นนทบุรี, สมุทรปราการ, สมุทรสาคร

(PAMCO)

โกดัง	รหัสทรัพย์ P00498
บางบัวทอง นนทบุรี **เนื้อที่ 127.50 ตร.ว.** พื้นที่ 706.0 ตร.ม. 55/1 หมู่ที่ 3 ถนน บางกรวย-ไทรน้อย ตำบล บางบัวทอง อำเภอ บางบัวทอง นนทบุรี **ราคา 3,933,000. -**	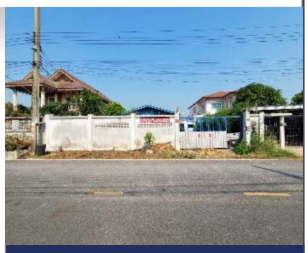 **ราคาพิเศษ** **2,985,000. -**

(PAMCO)

โกดัง	รหัสทรัพย์ P00047
บางบ่อ สมุทรปราการ **เนื้อที่ 3-1-77.0 ไร่** พื้นที่ 685.50 ตร.ม. 404 หมู่ที่ 1 ถนน บางพลี น้อย-สีลัง(1005) ตำบล คลองด่าน อำเภอ บางบ่อ สมุทรปราการ **ราคา 13,640,000. -**	 **ราคาพิเศษ** **10,087,000. -**

(PAMCO)

โรงงาน	รหัสทรัพย์ P00065
คอกกระบือ สมุทรสาคร **เนื้อที่ 95.0 ตร.ว.** พื้นที่ 670.0 ตร.ม. 46/37 หมู่ที่ 3 ซอย มั่งมีทรัพย์ ถนน เลียบคลองสี่วา พาสวัสดิ์ ตำบล คอกกระบือ อำเภอ เมืองสมุทรสาคร สมุทรสาคร **ราคา 5,220,000. -**	 **ราคาพิเศษ** **3,955,000. -**

มหกรรมลดราคา NPA ปี 2568 | ระหว่างวันที่ 1 เมษายน - 30 มิถุนายน 2568

สอบถามรายละเอียดเพิ่มเติมได้ที่ การตลาดสินทรัพย์ ฝ่ายบริหารสินทรัพย์
08 0050 2341, 0 2242 3111 | Website : property.pamco.co.th

เงื่อนไข

1. ข้อมูล และรายละเอียดที่ปรากฏเป็นเพียงสื่อที่ใช้ในการโฆษณาประชาสัมพันธ์ทรัพย์สิน NPA ของธนาคาร และ PAMCO เท่านั้น
2. ขอสงวนสิทธิ์ในการเปลี่ยนแปลงราคา และรายละเอียดอื่น ๆ ของทรัพย์สิน NPA ที่ปรากฏในเอกสารนี้โดยไม่ต้องแจ้งให้ทราบล่วงหน้า และการซื้อขายทรัพย์สิน NPA จะต้องเป็นไปตามหลักเกณฑ์ และเงื่อนไขที่ธนาคาร และ PAMCO กำหนดเท่านั้น
3. ธนาคาร และ PAMCO ขายทรัพย์สิน NPA ตามสภาพที่เป็นอยู่ในปัจจุบัน ดังนั้น ผู้ซื้อต้องมีหน้าที่ตรวจสอบรายละเอียดเกี่ยวกับทรัพย์สิน NPA ที่จะซื้อ ณ สถานที่ตั้งทรัพย์สิน และถือว่าผู้ที่สนใจจะซื้อได้ทราบถึงสภาพทรัพย์นั้นโดยละเอียดครบถ้วนแล้วก่อนเสนอซื้อ

NPA Management
บริษัท บริหารสินทรัพย์พหลโยธิน จำกัด
Phahonyothin Asset Management Company Limited
(A member of TMBthanachart Bank)

3000 ถนนพหลโยธิน แขวงจอมพล เขตจตุจักร กรุงเทพฯ 10900
3000 Phahon Yothin Rd., Chom Phon, Chatuchak, Bangkok 10900

property.pamco.co.th
Sale Team : Tel 08 0050 2341, 0 2242 3111